

企業を育て地域を伸ばす商工会議所



HANAMAKI CHAMBER OF COMMERCE & INDUSTRY



発行 / 花巻商工会議所

〒 025-0075 岩手県花巻市花城町 10-27

Tel 0198-23-3381 Fax 0198-23-2324

E-mail:hcci@hanamaki-cci.or.jp

印刷：(株)富士印刷 定価：1部70円

(購読料は会費に含まれています)



1月4日、ホテルグランシェール花巻にて、当所主催の令和3年役員・議員等新年交賀会が開催されました。今回は、新型コロナウイルス感染拡大防止の観点から、従来の500人規模の新年交賀会は中止とし、出席者を当所役員・議員・参与等に絞り、役員・議員等新年交賀会として開催されました。

当日は、3密を避けるため間隔を空けての着座方式とし、事業所から代表者1名の出席と限定するほか、感染防止対策を講じた上で実施されました。来賓の国会議員や県議会議員、岩手県南広域振興局をはじめ、上田市長(ビデオメッセージ)、当所役員・議員・参与を含め、122名の方が参加しました。



No.640

主な記事

- ◆ 今月のトピックス P1
- ◆ 会議所の動き P2
- ◆ 花巻市からのお知らせ P3
- ◆ お知らせ P4
- ◆ お知らせ P5
- ◆ 情報発信版 P6
- ◆ ご案内・お知らせ P7
- ◆ 会員の広場 P8

会議所からのお知らせ

【令和2年分所得税・消費税確定申告個別相談会のご案内】

2月上旬から3月中旬にかけて、本所および各支所において確定申告個別相談会を実施いたします。確定申告に関する疑問を派遣税理士が直接、お答えいたします。相談料は無料となっております。尚、新型コロナウイルス感染症対策の観点から、会場内の混雑を防ぐために今回から完全予約制とさせていただきますので、事前に必ず電話予約をお願い致します。

※詳しい日時・会場・予約等については、5ページをご覧ください。

花巻商工会議所
 花巻商工会議所大迫支所
 花巻商工会議所石鳥谷支所
 花巻商工会議所東和支所

〒 025-0075 花巻市花城町 10-27
 〒 028-3203 花巻市大迫町大迫 3-203
 〒 028-3101 花巻市石鳥谷町好地 6-10-3
 〒 028-0114 花巻市東和町土沢 8-60
 花巻市東和総合支所内1階

TEL0198-23-3381
 TEL0198-48-3230
 TEL0198-45-4488
 TEL0198-42-3155

花巻経済の進展と新型コロナ終息を願う

～令和3年 役員・議員等新年交賀会～

当所主催の令和3年役員・議員等新年交賀会が1月4日、ホテルグランシェール花巻にて開催されました。

年頭挨拶で高橋会頭は、「新型コロナウイルスの一日も早い終息と花巻経済の回復と発展を期待し、元気で素晴らしい1年にしたい」と呼び掛けました。また、上田市長からはビデオメッセージにて祝辞をいただき、来賓を代表して藤原崇衆議員、木戸口英司参議院議員、横沢高德参議院議員から新年を祝しての挨拶がありました。

年頭のスピーチでは、今年の干支・丑年生まれの方々が登壇し、昭和36年生まれの4名が新年の抱負を発表しました。さらに、今年度においては、新型コロナウイルスの影響により、新任者歓迎会などで紹介する場面がなかったことから、新しく参与に就任された10名の方々に登壇していただき、スピーチをしてもらいました。

今回祝宴はなく、乾杯はペットボトルのお茶を使用して、キャップを閉めたまま、岩手県南広域振興局の佐々木隆局長の音頭により静かに行われました。

令和3年 花巻商工会議所新年交賀会スローガン

- 1、がんばろう花巻！！「若者が安心して生活でき夢をもてるまちづくり 中心市街地の活性化と雇用の促進を！」
- 2、「花巻の未来へつなぐ定住希望者への情報発信と支援を！」
- 3、困難を乗り越え支え合おう！！「強力な経済政策による景気回復の実現を！」
- 4、「いわて花巻空港の利用促進 花巻に羽田便復活を！全国へ、世界へ」
- 5、「21世紀の科学を切り拓き 東北と世界をつなぐ国際ニアコライダー（ILC）を北上山地へ」
- 6、オリンピック・パラリンピック「東京2020スポーツを通じて世界と繋がろう」

丑年生まれ

事業所名（役職名）	氏名	事業所名（役職名）	氏名
岩手県南広域振興局総務部花巻総務センター 所長	木戸口豊武美	(株)菊忠印刷 代表取締役社長	菊池 忠彦
岩手県南広域振興局県税部花巻県税センター 所長	小松 純哉	(株)星光舎 代表取締役社長	高橋 哲哉

新参与

事業所名（役職名）	氏名	事業所名（役職名）	氏名
花巻公共職業安定所 所長	山形 伸一	岩手県土整備部花巻空港事務所 所長	富岡 治安
日本年金機構花巻年金事務所 所長	花田 慎嗣	花巻市区長会 会長	富澤 正一
日本郵便(株)花巻郵便局 局長	山下 勝	(株)岩手銀行花巻北支店 支店長	伊藤 貴彦
岩手県南広域振興局県税部花巻県税センター 所長	小松 純哉	(株)東北銀行花巻支店 支店長	坂井 勝弘
岩手県南広域振興局農政部花巻農林振興センター 所長	北川 睦	(株)北日本銀行花巻支店 支店長	刈屋 譲



間隔を空け着座にて開催



年頭所感 丑年生まれの4名



新年の抱負を話す新参与

融資の申し込みは
取扱金融機関へ

事業者を対象とした 融資制度をお知らせします

岩手県新型コロナウイルス感染症対応資金（特別資金）…実質無利子・無担保

区分	内容
対象	売上高などが減少し▶セーフティネット保証4号▶同保証5号▶危機関連保証一のいずれか認定が受けられる事業者 ※セーフティネット保証4・5号および危機関連保証の認定の可否については、取扱金融機関にご確認ください
貸付限度額	6,000万円
貸付利率（固定）	1.4%以内
保証料率	0.85%
貸付期間	10年以内（据置期間5年以内）
利子・保証料補助	利子…県が当初3年間分を補助、保証料…県が全額補助
取扱金融機関	市内金融機関（東北労働金庫を除く）
問い合わせ	県経営支援課（☎019-629-5542）

新型コロナウイルス感染症特別貸付（特別利子補給制度）…実質無利子・無担保

区分	内容
対象	売上高が減少している事業者 ※事業規模に応じて要件が異なります。詳しくは取扱金融機関にご確認ください
貸付限度額	中小事業3億円、国民事業6,000万円
貸付利率（固定）	日本政策金融公庫の基準金利
貸付期間	運転資金15年以内（据置期間5年以内）、設備資金20年以内（据置期間5年以内）
利子補助	国が当初3年間分を補助
取扱金融機関	日本政策金融公庫
問い合わせ	日本政策金融公庫盛岡支店（☎019-623-4376）

花巻市中小企業振興融資…市が利子の一部と保証料の全額を補助

区分	内容
対象	▶市内に事業所などを有している法人▶市内に住所および事業所などを有している個人事業主
貸付限度額	3,750万円
貸付利率（固定）	貸付期間3年以内…2.7%、貸付期間3年超10年以内…2.9%
保証料率	0.45～1.7%
貸付期間	運転資金7年以内、設備資金10年以内
利子・保証料補助	利子…市が最大0.9%を補助、保証料…市が全額補助
取扱金融機関	市内金融機関（東北労働金庫を除く）
問い合わせ	市役所商工労政課（☎41-3539）

岩手県融資制度…市が利子の一部と保証料の全額を補助（3月1日開始〔*〕）

区分	内容		
対象	▶市内に事業所などを有している法人▶市内に住所および事業所などを有している個人事業主		
市補助対象 貸付限度額	3,750万円	2,000万円	1,600万円
貸付利率	貸付期間3年以内…1.9% 貸付期間3年超10年以内…2.1%	貸付期間3年以内…1.95% 貸付期間3年超7年以内…2.15%	貸付期間3年以内…2.1% 貸付期間3年超10年以内…2.3%
保証料率	0.45～1.7%		0.7%
市補助対象 貸付期間	運転資金7年以内 設備資金10年以内	運転資金5年以内 設備資金7年以内	運転資金7年以内 設備資金10年以内
利子・保証料補助	利子…市が最大0.45%を補助 保証料…市が全額補助	利子…市が最大0.55%を補助 保証料…市が全額補助	利子…市が最大0.45%を補助 保証料…市が全額補助
取扱金融機関	市内金融機関（東北労働金庫、JAいわて花巻を除く）		市内金融機関 （東北労働金庫を除く）
問い合わせ	制度に関する事…県経営支援課（☎019-629-5542）、利子・保証料補助に関する事…市役所商工労政課（☎41-3539）		

* 2月28日以前に上記の「岩手県融資制度」を利用する場合は、市の利子・保証料補助の対象外となります。
詳しくは、市役所商工労政課（☎41-3539）にお問い合わせください

アルテ

マルカン

桜台店

営業時間/AM 9:30~PM 10:00
花巻市桜台1丁目12-12 TEL.0198-23-1111

エムズ書店
tel.0198-23-0660
エムズデポ
tel.0198-41-1000
トイエムズ
tel.0198-41-1003
ティーエス花巻
tel.0198-41-6600

**M's
EXPO**

エムズエクスポ 盛岡店

盛岡市みたけ3-36-1

・書籍コーナー
tel.019-648-7100
・文具コーナー
tel.019-648-6666
・ミュージックコーナー
tel.019-648-6100
・ドトールコーヒーショップ
tel.019-646-5585

営業時間
9:00~24:00(年中無休)

安心 安全

国がつくった

小規模企業共済

こんな悩みにお応えします

年金だけでは不十分で、不安がある

自分で積み増しするには、どんなものがあるの？

制度の特長

1

経営者のための退職金制度

小規模企業の個人事業主（共同経営者を含む）または会社等の役員の方が廃業や退職後の生活資金、事業再建資金をあらかじめ準備しておく共済制度です。

2

掛金は全額所得控除

掛金は、全額が「小規模企業共済等掛金控除」として、課税対象所得から控除できます。

3

受取時も税制メリット

共済金の受取は、一括の場合は「退職所得扱い」、分割の場合は「公的年金等の雑所得扱い」です。

他にもこんな特徴があります。

■ 契約者貸付けの利用が可能
契約者（一定の資格者）の方は、緊急時や災害時などに事業資金等の貸付けが受けられます。

■ 共済金の受給権は差押禁止
共済金・解約手当金の受給権は、国税等滞納の差押え以外は差押禁止債権として保護されます。

※ 詳しくは、ホームページまたはパンフレットをご覧ください

経営者のための退職金制度です！

～24時間・365日お問い合わせ可能になりました～

加入資格・手続きについてのご質問をチャットでご回答いたします。詳しくは右記のQRコード又はホームページからご確認ください。



加入・掛金のご質問はこちらをクリック
24時間いつでもチャットで質問可能です



小規模企業共済

小規模共済

検索

Be a Great Small.
中小機構



令和3年度申告・申請のための 障害者雇用給付金制度事務説明会のご案内

開催日時		開催会場		参加対象者 (事業主)
2月10日(水)	13:15～16:00 ☆(30分)	北上オフィスプラザ (2階 セミナールーム)	北上市	北上安定所管内
2月19日(金)	13:15～16:00 ☆(30分)	花巻松園振興センター (1階 研修室)	花巻市	花巻安定所管内
3月 3日(水)	13:30～16:15 ☆(30分)	いわて県民情報交流センター (アイーナ8階 研修室812)	盛岡市	盛岡安定所管内
3月 9日(火)	13:30～16:15 ☆(30分)	いわて県民情報交流センター (アイーナ8階 研修室812)	盛岡市	盛岡安定所管内
3月17日(水)	13:30～16:30 △(45分)	いわて県民情報交流センター (アイーナ8階 会議室803)	盛岡市	盛岡安定所管内

☆：岩手障害者職業センターが行う事業主支援の説明
△：盛岡労働基準監督署により働き方改革関連法等の説明

独立行政法人 高齢・障害・求職者雇用支援機構
岩手支部 高齢・障害者業務課
担当 吉田・高橋・中村
TEL 019-654-2081 FAX 019-654-2082

令和2年分 所得税・消費税確定申告個別相談会のご案内

花巻商工会議所では、東北税理士会花巻支部のご協力をいただき、下記の日程にて確定申告個別相談会を実施いたします。確定申告に関する疑問を派遣税理士が直接、お答えいたします。相談料は無料となっております。

農業所得、不動産所得がある方は、あらかじめ決算書を作成の上、お越し下さるようお願い致します。

尚、新型コロナウイルス感染症対策の観点から、会場内の混雑を防ぐために今回から完全予約制とさせていただきますので、事前に必ず電話予約をお願い致します。

【ご持参いただくもの】

- ・令和元年分確定申告書及び決算書の控え
- ・令和2年分の関係帳簿（経費毎に金額のまとまっているもの）
- ・令和2年分給与所得等に対する源泉徴収票
- ・各種控除証明（国民年金、健康保険、生命保険、損害保険、小規模企業共済等）
- ・印鑑

【対象者】花巻市内で事業を営んでいる個人事業主

【予約先】花巻商工会議所 本 所：0198-23-3381 石鳥谷支所： 0198-45-4488

東和支所：0198-42-3155 大迫支所： 0198-48-3230

（予約のない場合は、相談できない場合があります。）

その他、新型コロナウイルス感染症対策のため、マスクの着用、検温、アルコール消毒へのご協力をお願い致します。

＜本所地域＞

時間：13：00～17：00

会場：花巻商工会議所本所

日時	担当税理士名
3月2日(火) (所得税)	高橋 勝芳 氏
	柏原 信孝 氏
	瀬川 裕一 氏
3月5日(金) (所得税)	菅原 正男 氏
	鈴木 陽介 氏
3月10日(水) (消費税)	酒井 利政 氏

＜東和地区＞

時間：10：00～16：00

会場：花巻商工会議所東和支所

日時	担当税理士名
2月5日(金)	東海林英則 氏
2月24日(水)	栗原 祐二 氏
3月12日(金)	梅木 彰厚 氏

＜石鳥谷地区＞

時間：10：00～16：00

会場：花巻商工会議所石鳥谷支所

日時	担当税理士名
2月10日(水) ※午後のみ	関本 吉明 氏
2月25日(木)	栗原 祐二 氏
3月4日(木)	伊藤 今子 氏

＜大迫地区＞

時間：10：00～16：00

会場：花巻商工会議所大迫支所

日時	担当税理士名
2月25日(木)	鎌田 弘 氏
3月4日(木)	鎌田 弘 氏
3月11日(木)	鎌田 弘 氏

○事業内容／クボタ農業機械、農業関連機械販売・整備、農業用資材、農業用施設、冷暖房・給排水等設備機器、衛生設備機器、自動販売機、自動車販売・車検整備（指定民間車検工場）、各種設備の設計施工

株式会社 みちのくクボタ

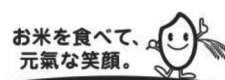

本社／花巻市東宮野目 13-9 ☎0198-23-5321(代) URL <http://www.michinoku-kubota.co.jp>



知って得する ビジネスマナー

「手書きの文字で“温もり”を伝える」

人財育成コンサルタント

美月 あきこ

通常であれば、年末から春までの間というのは、とかく会食やパーティーなどで人と会う機会が増え、お祝いや労をねぎらう席が多いものです。しかし、今年はコロナ禍における自粛の影響で、寂しさや孤独感から不安を抱えている人も多いのではないのでしょうか。

こうした中、手紙やポストカードなどで、心温まるような写真や絵柄を添え、ひと手間かけた手書きで気持ちを伝えようとする人が増えていると聞きます。かくいう私も、昨年よりも手紙を書くことが増えています。たとえビジネス文書であっても、メッセージを書いた一筆箋やミニカードを郵便物に同封したり、メール送信の際に、相手を気遣う言葉を必ず一言添えるようにしたりしています。

近年、季節のお便りなどは、パソコンでデザインしたり既成の絵柄を選んだり、宛名書きも印刷で済ませることが多かったはず。それ自体は、全く問題ありません。大切なのは、そこに手書きのメッセージを一言添えることで、親しみや温もりを相手に届けることができます。長文でなくてもいいので、送る相手の心に寄り添うような言葉を選んで書くようにしましょう。

気を付けなくてはならないことは、「コロナ禍」という言葉です。悲しいかな、すっかり使い慣れてしまった言葉ですが、「忌み言葉」に該当します。「落ちる」「別れる」「絶える」「衰える」「病む」「失う」……といった言葉と同様、正式な書面でなくとも、手紙やポストカードなどでも使わない方がいいので、気を付けてください。

柔らかい表現にするための四つのコツがあります。それは、相手を思い浮かべながら書くこと。また、「心に寄り添う言葉」を使うことです。気持ちが明るく、前向きで、元気になれるものです。例えば、「お変わりございませんか。次回、笑顔でお目にかかれることを心待ちにしております」。これに、季節感のある言葉で「春の訪れが待ち遠しいこの頃です」のような一文を添えます。また、漢字よりもひらがなを多めにした方が優しい雰囲気を出せます。最後に、相手に「おまじない」をかけると、自分も幸せな気持ちになれるのでぜひお試しを。文末に「素敵な春になりますように」や「幸せがたくさん舞い込みますように」といった言葉でしめましょう。

厳しい時こそ、せめて心だけでも明るく晴れやかに。暗い気持ちのままだと、つい不安や愚痴を書いてしまうことはないのでしょうか。また、不謹慎な絵柄やコメントは控えてください。ぜひ、言葉を通して、周りの方々を元気づけてください。

美月 あきこ / みづき・あきこ

人財育成コンサルタント・All About「ビジネスマナー」ガイド。大学卒業後、国際線キャビンアテンダント（CA）として17年間勤務。2004年に起業。CA経験者約5600人を母集団に持つ「CA-STYLE」を主宰。企業の顧客満足度調査やマーケティング調査などによって得た顧客の期待と知覚品質についてのデータをはじめ、信頼性や共感性などサービス品質における6つの次元と収束性から顧客満足度を数値化し、CA経験者の感性を付加するサービスを提供する。著書に『ファーストクラスに乗る人のシンプルな習慣』（祥伝社）、『たった1分でうちとけ、30分以上会話がつづく話し方』（ダイヤモンド社）など。

花巻商工会議所のテレビ・ラジオ番組 放送予定日 2月版

●花巻ケーブルテレビ 11ch

『C・C・Iアワー』

◆放送日 2/15(月)～2/19(金) 8:55、20:55
2/20(土)～2/21(日) 8:55、18:55

●えふえむ花巻 78.7MHZ

フラワープラス

◆放送日 毎週月曜日

「商工会議所情報室」

◆放送時間 月曜日 13:05

『笑っていい友 in 花巻』

出演

◎2/5(金) M@chou 代表 田中 勝さん
◎2/19(金) スーパカレーハウスしほ 代表 佐藤睦美さん

◆放送日 隔週金曜日
◆放送時間 12:00～12:20
◆再放送日 土曜日 13:05～13:52
◆放送枠 「フラワープラス」内

2月の定例相談日

<日本政策金融公庫盛岡支店>

中小企業事業定例相談日

- ◇ 日時 2月5日(金) 午後1時～3時
※ 偶数月のみ開催
◆ 場所 花巻商工会議所

国民生活事業定例相談日

- ◇ 日時 2月10日(水) 午後1時～3時
◆ 場所 花巻商工会議所

【限度額】 【金利】

- ・ 普通貸付 4,800万円 2.06%～2.45%(1月4日現在)
資金用途、返済期間、担保の有無などによって異なる利率が適用されます。
 - ・ 経営改善貸付 2,000万円 1.21%(1月4日現在)
- ※相談希望の方は事前予約をお願いします。

岩手県信用保証協会相談日

- ◇ 日時 2月 2日(火) 午前10時～午後4時
2月 9日(火) 午前10時～午後4時
2月16日(火) 午前10時～午後4時
☆ 場所 花巻商工会議所 3階304号室

法律・経営・税務無料相談会

- 日時 2月19日(金) 午後1時30分～4時30分
場所 なはんプラザ
相談員 法律 弁護士 細井 洋 氏
経営 中小企業診断士 土岐徹朗 氏
税務 税理士 酒井利政 氏
創業に関する相談にもご利用いただけます！
※事前予約が必要です。
(連絡先) 花巻商工会議所 電話 23-3381

LOBO(早期景気観測)調査結果

トピックス①

新型コロナウイルスによる経営への影響

2020年度の所定内賃金(正社員)の動向①

依然として影響が続く企業は約6割と高止まり

□新型コロナウイルスによる経営への影響について「影響が続いている」は58.8%と2020年11月調査から1.6ポイント減少し、「経済活動の停滞が長期化すると影響が出る懸念がある」と合わせて90.0%となった。

□経営への影響が続いている企業は2カ月連続で減少したものの、依然として約6割と高止まりの状態が続く。感染再拡大の動きがみられる中、先行きを不安視する声も多く聞かれた。

賃上げ実施企業は昨年同月比で約20ポイント減

賃上げ実施企業のうち防衛的な賃上げが8割に迫る

□2020年度に所定内賃金の引き上げを実施した企業(予定含む)は38.2%と、2019年12月調査と比べ、20.4ポイント減少した。そのうち、「業績が改善しているため賃上げを実施」は9.1%と、同10.4ポイント減少しており、厳しい経営環境がうかがえる。

□賃上げを実施した企業(予定含む)の内訳では、「業績が改善しているため賃上げを実施(前向きな賃上げ)」が23.9%で同9.4ポイント減少、「業績の改善がみられないが賃上げを実施(防衛的な賃上げ)」が76.1%で同9.4ポイント増加した。

トピックス②

2020年度の所定内賃金(正社員)の動向②

人材確保・定着を理由とする賃上げが増加

先行きの不透明感に苦しむ企業の声が多数

□賃金を引き上げる主な理由は「人材確保・定着やモチベーション向上のため」が95.0%と最も多く、2019年12月調査と比べ4.2ポイントの増加となった。続いて、「最低賃金が引き上げられたため」が13.4%と同13.6ポイント減少、「新卒採用者の初任給や非正規社員の給与を引き上げたため」が9.6%と同6.3ポ

イントの減少となった。

□賃金の引き上げを見送る・未定の主な理由は「今後の経営環境・経済状況が不透明なため」が83.3%と最も多く、同9.0ポイントの増加となった。続いて、「業績の改善がみられないため(見込み含む)」が49.5%で同6.8ポイント増加、「社会保険料の増加により会社負担が増えているため」が13.9%で同6.0ポイントの減少となった。

□企業からは、人材確保やモチベーション向上のために賃金を上げたいが、新型コロナウイルスの影響が長期化し、今後の見通しが立たない中、業績の改善もみられず、賃上げを行う余裕はなく経営が苦しいという意見が聞かれた。

全産業DI(前年同月比)の推移

— 東北
— 全国

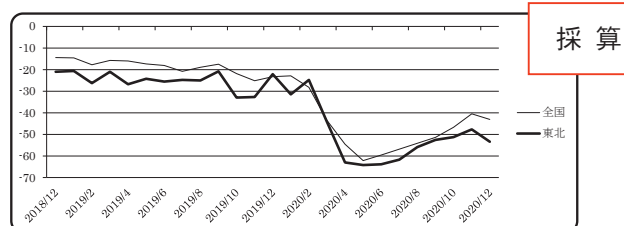
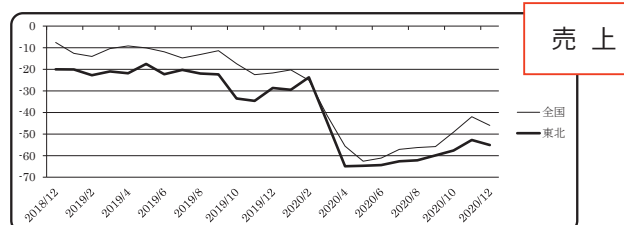
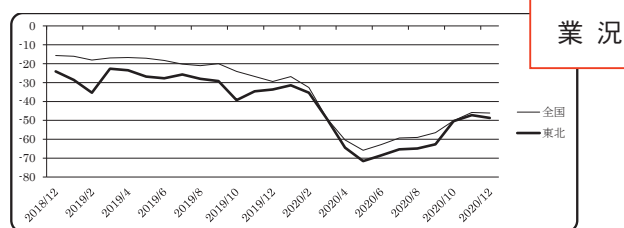

※ 全国の商工会議所が毎月調査し、結果を日商でまとめています。

会員さんこんにちは 209



株日本ホームспан

菊池 久範さん
(花巻市東和町土沢1区89番地2)

株式会社日本ホームспанは生地の企画生産販売を手掛ける、従業員20名程度の工場です。明治から大正にかけて東和町から遠野市近郊に伝わったホームспанの技術を礎に、日々新しい生地の企画開発を行っています。現在では国内だけではなく、海外のアパレルやブランドに生地を販売しています。

また、当社工場内にてオリジナルで製造しましたマフラーなどを販売しております。お近くにお越しの際は是非ご来店ください。

【営業時間】 午前9時00分～午後5時
 【定休日】 土日祝
 【TEL】 0198-42-3637
 【FAX】 0198-42-3752
 【e-mail】 h-kikuchi@homespun.co.jp
 【ホームページ】 http://www.homespun.co.jp

2月の主な行事予定

- 10日(水)パソコン活用講座
(10日、12日、15日、17日、19日、22日)
計6回
- 14日(日)第221回日商珠算検定・第131回段位認定試験
- 17日(水)第87回リテールマーケティング(販売士)検定試験
- 28日(日)第157回簿記検定試験

あとがき

『この席はご使用にならないでください』
 公共施設のフリースペースにあるテーブルの周りに配置された4つの椅子。ソーシャルディスタンスのため4つの内、2つの椅子に貼られていた注意書きです。そこに4人のお客様が！注意書きを読んだのでしよう。その2つの椅子には座らず、注意書きがない椅子を2つ運んできて結局4人で座りましたとき。
 うん、そういうことではないよね～！驚きと笑いが一度にやってきて大変でした(笑)
 毎日たくさんの情報に囲まれ埋もれのまねながら(笑)生活するような時代。コロナ関連の情報も日々錯綜しています。情報を発信する側も、受け取る側も、見極める力、意味をくみ取る力が大切だと改めて感じた出来事でした。

経済産業大臣認可 / 全日本葬祭業協同組合連合会 加盟



安心・親切
成島葬祭

桜台 ☎(0198)22-0909

桜台セレモニーホール
家族葬ホール花水記

仏壇・供物・神棚

(有)成島仏具店

末広町 ☎(0198)23-3619

花巻市桜台2-2-22 ☎(0198)22-0909
 花巻市桜台2-2-12 ☎(0198)22-0909