



たろし滝測定会 ～歴代8位を記録～

今月のトピックス

2月11日、石鳥谷町大瀬川地内において「たろし滝」測定会が行われました。「たろし」とはつららを意味し、垂氷（たるひ）が詛ったものです。毎年、とげし森から葛丸川に注ぐ沢水が山の中腹で凍りついてできる大氷柱の太さを測定し、その年の作柄を占います。氷柱の高さは13メートルあり、太さは記録として残っているもので、昭和53年の8メートルが最高記録となります。47回目となった今年の「たろし滝」の測定結果は6.1メートルとなり、歴代8位の記録となりました。

主な記事

- ◆ 今月のトピックス P1
- ◆ 会議所の動き P2
- ◆ 会議所の動き・花巻市からのお知らせ ... P3
- ◆ 会議所の動き・お知らせ P4
- ◆ お知らせ P5
- ◆ 情報発信版 P6
- ◆ ご案内・お知らせ P7
- ◆ 会員の広場 P8

会議所からのお知らせ

【令和2年分所得税・消費税確定申告個別相談会のご案内】

3月中旬まで、本所および各支所において確定申告個別相談会を実施しております。確定申告に関する疑問を派遣税理士が直接、お答えいたします。相談料は無料となっております。完全予約制となりますので、事前に必ず電話予約をお願い致します。詳しい日時・会場・予約等については、当所ホームページからご確認ください。



令和3年

3月号

3月1日
発行

No.641

花巻商工会議所
 花巻商工会議所大迫支所
 花巻商工会議所石鳥谷支所
 花巻商工会議所東和支所

〒 025-0075 花巻市花城町 10-27
 〒 028-3203 花巻市大迫町大迫 3-203
 〒 028-3101 花巻市石鳥谷町好地 6-10-3
 〒 028-0114 花巻市東和町土沢 8-60
 花巻市東和総合支所内1階

TEL0198-23-3381
 TEL0198-48-3230
 TEL0198-45-4488
 TEL0198-42-3155

使用期限間近です!

使用期限 3月21日(日)まで!
 ~地域商品券『はなまき小判』~

地域商品券「はなまき小判」は、今年もプレミアム率8%として、地域経済の活性化に向けて80,000枚発行しました。また通常版に加えて今年度は、コロナ対策事業として70歳以上の市民に2,000円分の「はなまき小判」を配布しました。それぞれの「はなまき小判」の使用期限が迫っています。まだ使用していない方は、期限までに忘れずにご使用ください。

- 使用期限
令和3年3月21日(日)まで
- はなまき小判登録店舗
375店舗(2月24日時点)



当所ホームページ



はなまき小判



70歳以上小判

残り1ヶ月!

キャンペーン期間3月31日(水)まで!
 ~がんばれ花巻!対象店舗で最大20%が戻ってくるキャンペーン~

新型コロナウイルス感染症の影響を受けている市内飲食店などを応援するため、市内対象店舗でキャッシュレスQRコード決済サービス「PayPay(ペイペイ)」で決済した場合に、支払額の最大20%のPayPayボーナス(ポイント)を還元(PayPay1アカウントにつき1決済あたりの付与上限:6,000円相当、期間中の付与合計上限:50,000円相当)するキャンペーンを実施しています。

- キャンペーン期間
令和3年3月31日(水)【午後11時59分】まで
- PayPayボーナス(ポイント)付与
ポイントは、支払日の翌日から30日後に付与され、PayPay加盟店舗での代金の支払いに使用できます。
- キャンペーン対象店舗
花巻市ホームページに順次お知らせしております。



花巻市
ホームページ



しっかり基本を学習
 ~パソコン活用講座~

経営安定特別相談事業の一環として「パソコン活用講座」を2月10日から22日までの期間、全6回、午後6時から8時までの2時間、花巻東高校を会場に実施し、会員10名が参加しました。

当講座は、表計算ソフト「エクセル」での簡単な表や計算、グラフの作成のほか、数式やデータの抽出・集計、現金出納帳の作成などを学ぶ内容となっております。

が苦手な方でも分かりやすい入門編となっています。受講者からは、「何度聞いても丁寧に教えてくれて助かりました」という感謝の声がありました。



丁寧に分かりやすい説明

アルテ
 マルカン
桜台店
 営業時間/AM 9:30~PM 10:00
 花巻市桜台1丁目12-12 TEL.0198-23-1111

- エムズ書店
tel.0198-23-0660
- エムズデポ
tel.0198-41-1000
- トイエムズ
tel.0198-41-1003
- ティーエス花巻
tel.0198-41-6600

M's EXPO
 エムズエクスポ 盛岡店

- 盛岡市みたけ3-36-1
- ・書籍コーナー
tel.019-648-7100
 - ・文具コーナー
tel.019-648-6666
 - ・ミュージックコーナー
tel.019-648-6100
 - ・ドトールコーヒーショップ
tel.019-646-5585
- 営業時間
9:00~24:00(年中無休)

花巻商工会議所LINE公式アカウントのご案内

～花巻市内事業者様向け 経営に役立つ情報を発信～

当所では、「市内事業者様向けLINE公式アカウント」を開設しています。新型コロナウイルス感染症の影響を受けている市内の事業者の皆様へ、国や地方公共団体が実施する施策や無料相談会やセミナー、イベント情報を随時発信しています。市内事業者の皆様は、是非ご活用いただき、情報収集にお役立てください。



市内事業者様向け
QRコード

たとえば
こんな情報を
お届けします♪

- 国や地方公共団体が実施する既存・新規支援施策
- 当所が実施するセミナー等の情報
- 各種イベント情報
・・・などなど

お得なテイクアウト情報をゲット！

～花巻飲食持ち帰り専門情報サイト Quube（食うべ!）～

当所では、他にも「一般市民様向けLINE公式アカウント」を開設しています。友だち登録がまだの方は、テイクアウトやイベント情報など、お得な情報を発信していますので、ぜひこの機会に「花巻飲食持ち帰り専門情報サイト Quube（食うべ!）」のLINE公式アカウントをご活用ください。



Quube（食うべ!）
QRコード



花巻市中小企業持続支援事業（地代・家賃補助）のお知らせ

花巻市では、新型コロナウイルス感染症の拡大により、経営に影響が生じている中小企業者を支援するため「花巻市中小企業持続支援事業」を実施し、地代・家賃を補助しています。申請期限は、**3月12日(金)まで**となっております。申請を希望される方は、お早めにご相談ください。

■対象

小売業、飲食業、宿泊業、道路旅客運送業、介護・医療業、サービス業などの中小企業者

■要件・補助対象期間・補助率・上限率・補助対象経費

次のいずれかの要件を満たす事業者

要件	補助対象期間	補助率	上限額	補助対象経費
要件① 令和2年10月～3年2月の間のいずれかひと月の売上が前年同月に比べ50%以上減少	令和2年10月～3年2月 (5ヶ月)	1/3	最大50万円 (月額10万円)	地代・家賃 ※共益費および管理費含む
要件② 令和2年10月～3年2月の間のいずれか連続する3ヶ月の売上が前年同月に比べ30%以上減少				
要件③ 令和2年11月～3年1月の間のいずれかひと月の売上が前年同月に比べ30%以上減少	令和2年12月～3年2月 (3ヶ月)	1/2	最大30万円 (月額10万円)	

※要件①または要件②に加え要件③を満たす場合は、3ヶ月分の家賃に1/6を乗じた額を追加補助

■提出方法 ※申請期限は、3月12日(金)まで

【郵送の場合】 郵送先：花巻市役所商工労政課（〒025-8601 花巻市 9-30）

【持参の場合】 受付場所：花巻市役所商工労政課または各総合支所地域振興課にて、完全予約制で受付

花巻市商工労政課商業係 TEL：0198-41-3539

大迫総合支所地域振興課 TEL：0198-41-3122

石鳥谷総合支所地域振興課 TEL：0198-41-3442

東和総合支所地域振興課 TEL：0198-41-6514



花巻市
ホームページ

2021年度各種検定試験スケジュール・受験料一覧

検定試験	級	施行日	受付期間
簿記	1～3級	(第158回) 6月13日(日)	4月26日(月)～5月17日(月)
		(第159回) 11月21日(日)	10月5日(火)～10月25日(月)
	2～3級	(第160回) 2月27日(日)	1月11日(火)～1月31日(月)
リテール マーケティング (販売士)	2021年度よりネット試験に移行		
日商珠算 (そろばん)	1～3級	(第222回) 6月27日(日)	5月10日(月)～5月27日(木)
		(第223回) 10月24日(日)	9月6日(月)～9月24日(金)
		(第224回) 2月13日(日)	12月20日(月)～1月13日(木)
珠算・暗算	珠算 準1～準3級 4～10級	4月11日(日)	2月22日(月)～3月11日(木)
		6月27日(日)	5月10日(月)～5月27日(木)
		8月1日(日)	6月14日(月)～7月5日(月)
	暗算 1～10級	10月24日(日)	9月6日(月)～9月24日(金)
		12月12日(日)	10月25日(月)～11月11日(木)
		2月13日(日)	12月20日(月)～1月13日(木)
		(第132回) 6月27日(日)	5月10日(月)～5月27日(木)
段位認定	準初～10段	(第133回) 10月24日(日)	9月6日(月)～9月24日(金)
		(第134回) 2月13日(日)	12月20日(月)～1月13日(木)

※簿記検定は花巻商工会議所ホームページよりネット申し込みが可能です。是非ご活用ください。

○ 受験料一覧表

検定試験	級別	受験料
簿記	1級	7,850円
	2級	4,720円
	3級	2,850円
リテール マーケティング (販売士)	1級	7,850円
	2級	5,770円
	3級	4,200円
日商珠算 (そろばん)	1級	2,340円
	2級	1,730円
	3級	1,530円

検定試験	級別	受験料
珠算	準1級	2,040円
	準2級	1,630円
	準3級	1,320円
	4～6級	1,020円
	7～10級	910円
暗算	1～10級	910円
段位認定	準初～10段	2,950円
	珠算のみ	2,550円
	暗算のみ	1,220円

○事業内容／クボタ農業機械、農業関連機械販売・整備、農業用資材、農業用施設、冷暖房・給排水等設備機器、衛生設備機器、自動販売機、自動車販売・車検整備（指定民間車検工場）、各種設備の設計施工

株式会社 みちのくクボタ

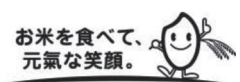

本社／花巻市東宮野目 13-9 ☎0198-23-5321(代) URL <http://www.michinoku-kubota.co.jp>

令和3年3月分（4月納付分）から 協会けんぽの保険料率が変わります

令和2年度

令和3年2月分（3月納付分）まで

令和3年度

令和3年3月分（4月納付分）から

健康保険料率

9.77%

-0.03%

9.74%

介護保険料率

1.79%

+0.01%

1.80%

↓保険料額表はこちらから

協会けんぽ 令和3年度保険料額表

検索

皆さまの取り組みで保険料率が変わる！

インセンティブ制度の「5つの取り組み」へのご協力をお願いいたします

5つの
取り
組み

- ① 健診費用の補助がある協会けんぽの生活習慣病予防健診等を受けましょう。
- ② 健診結果で「生活改善が必要」と判断された場合は、保健師がサポートを行う特定保健指導を利用しましょう。
- ③ 特定保健指導の対象とならないよう、日ごろから健康づくりを心がけましょう。
- ④ 健診の結果、「要治療（再検査を含む）」の場合は、必ず医療機関の受診をお願いいたします。
- ⑤ ジェネリック医薬品（後発医薬品）を積極的に利用しましょう。
※体に合わない等の場合は、それぞれのご都合に合わせてご利用ください。

▶ インセンティブ制度とは

協会けんぽの都道府県支部ごとの加入者及び事業主の皆さまの健康への取り組みを5つの指標に基づき評価し、その結果、上位23支部に対してインセンティブ（報奨金）が付与され、保険料率に反映される制度です。

お問い合わせ先
全国健康保険協会（協会けんぽ）岩手支部
企画総務グループ TEL019-604-9018



知って得する ビジネスマナー

「コロナ禍のプレゼント」

人財育成コンサルタント

美月 あきこ

新型コロナウイルスの感染拡大に歯止めがかからない中、人と会う機会が大幅に減少しています。だからこそ、人と会う際には、その貴重な機会を大切にしたいものです。会う際に渡すプレゼント選びも、コロナ禍における新しい生活様式を意識しながら、これまでとは違った点を重要視し、気を遣う必要があります。

例えば、以前はやや簡易的な包装で、エコロジカルなものが喜ばれましたが、今は密閉したり厳重に包装したりして安心感や衛生面に重きを置くべきです。

個包装されているものは、以前から、職場への差し入れを選ぶ際のポイントでしたが、それを「ご自由にどうぞ」といった渡し方をしてしまうと、感染リスクを上げてしまいます。手指をしっかりと消毒する、手袋をするなどした上で、一人一人に渡す工夫が求められます。このとき、相手が使うための消毒用ペーパーも渡すと喜ばれます。

個人的なプレゼントの場合には、相手にお返しを負担をかけないように、3000円程度のものが良いでしょう。例えば、話題のスイーツと少し高価なお茶のセットや、希少なコーヒー豆などが話題性もあってお勧めです。ただし、コーヒー豆に関しては、ドリッパーが必要なため、会社に対してはNGです。個人宅のみにしてください。

「コロナ以前」でしたら、先方に出向き、両手で持って向きを変えて、相手に対して丁寧にプレゼントを渡すのがマナーでした。ですが、これでは品をベタベタと触ってしまうことになり、感染リスクが高まるためにNGと言わざるを得ません。どうしても訪問が必要な場合は、日程に合わせて、配送でお届けするのがスマートです。お手紙を添えると、心配りが感じられます。

病院へのお見舞いや、高齢者施設への差し入れも、これまでは当然のように行われていましたが、現在は病院や施設は緊急対応が求められており、相手と会うための事務的なやり取りすらも時間を割くことが難しくなっています。まずは、病院や施設の状況を、事前に電話などで確認しましょう。明らかに現場が逼迫（ひっばく）しているようでしたら、病気の知人を激励したい、施設に入所している親族を楽しませたいといった気持ちも、今はグッと抑えて、控えるべきです。

プレゼントは、コミュニケーションの一つです。人と会うことが難しいご時世にあっては、これまでとは違う形で、これまで以上にマナーに気を配らなくてはなりません。新型コロナウイルスに対する意識には個人差がありますが、贈り物をする側としては、最大限の予防対策を講じる必要があります。自己満足や独り善がりにならないよう注意をして、先方の状況を把握しておくことも重要です。

美月 あきこ／みづき・あきこ

人財育成コンサルタント・All About「ビジネスマナー」ガイド。大学卒業後、国際線キャビンアテンダント（CA）として17年間勤務。2004年に起業。CA経験者約5600人を母集団に持つ「CA-STYLE」を主宰。企業の顧客満足度調査やマーケティング調査などによって得た顧客の期待と知覚品質についてのデータをはじめ、信頼性や共感性などサービス品質における6つの次元と収束性から顧客満足度を数値化し、CA経験者の感性を付加するサービスを提供する。著書に『ファーストクラスに乗る人のシンプルな習慣』（祥伝社）、『たった1分でうちとけ、30分以上会話がつづく話し方』（ダイヤモンド社）など。

花巻商工会議所のテレビ・ラジオ番組 放送予定日 3月版

●花巻ケーブルテレビ 11ch

『C・C・Iアワー』

◆放送日 3/15(月)～2/19(金) 8:55、20:55
3/20(土)～3/21(日) 8:55、18:55

●えふえむ花巻 78.7MHZ

フラワープラス

◆放送日 毎週月曜日

「商工会議所情報室」

◆放送時間 月曜日 13:05

『笑っていい友 in 花巻』

出演

◎3/ 5(金) ココ・タベルバ・ラバン オーナー 照井智子さん
◎3/ 19(金) ルマーカ 代表 高瀬心平さん

◆放送日 隔週金曜日
◆放送時間 12:00～12:20
◆再放送日 土曜日 13:05～13:52
◆放送枠 「フラワープラス」内

3月の定例相談日

<日本政策金融公庫盛岡支店>

中小企業事業定例相談日

- ◇ 日時 4月5日(月) 午後1時～3時
※ 偶数月のみ開催
◆ 場所 花巻商工会議所

国民生活事業定例相談日

- ◇ 日時 3月11日(木) 午後1時～3時
◆ 場所 花巻商工会議所

【限度額】 【金利】

- ・ 普通貸付 4,800万円 2.06%～2.55%(2月1日現在)
資金用途、返済期間、担保の有無などによって異なる利率が適用されます。
 - ・ 経営改善貸付 2,000万円 1.21%(2月1日現在)
- ※相談希望の方は事前予約をお願いします。

岩手県信用保証協会相談日

- ◇ 日時 3月 2日(火) 午前10時～午後4時
3月 9日(火) 午前10時～午後4時
3月16日(火) 午前10時～午後4時
☆ 場所 花巻商工会議所 3階304号室

経営なんでも相談会

- 日時 3月19日(金) 午後1時30分～4時30分
場所 なはんプラザ
相談員

法律	弁護士	細井 洋 氏
経営	中小企業診断士	土岐徹朗 氏
税務	税理士	酒井利政 氏
労務	社会保険労務士	照井郁夫 氏
金融	日本政策金融公庫	石崎 透 氏

創業に関する相談にもご利用いただけます！
※事前予約が必要です。
(連絡先) 花巻商工会議所 電話 23-3381

LOBO(早期景気観測)調査結果

トピックス①

新型コロナウイルスによる経営への影響
影響が続く企業は約6割と厳しい状況が続く
資金繰りに不安を抱える企業は5割超

□新型コロナウイルスによる経営への影響について「影響が続いている」は59.6%と2020年12月調査から0.8ポイント増加。「経済活動の停滞が長期化すると影響が出る懸念がある」をあわせると92.2%と同2.2ポイント増加。

□新型コロナウイルスの影響を踏まえた資金繰りの対応については、「資金繰りに不安はあるが、相談していない」が2020年4月調査から10.3ポイント減少の28.3%、「金融機関への相談を行った」は同13.5ポイント減少の24.9%となった。また、「資金繰りの相談は現時点で必要ない」は同23.8ポイント増加の46.8%となった。

□経営への影響が続いている企業は3カ月ぶりに増加し、依然として約6割と高水準となった。11都府県で緊急事態宣言が再発令されたこともあり、多くの企業で影響が生じていることが読み取れる。また、4月調査に比べて、政府支援策の効果などで資金繰りの状況は、一服感がみられるものの、5割超の企業が資金繰りについて不安を感じている。新規融資や既往債務の借換などを活用しながら事業を維持している一方、先行きを不安視する様子もうかがえる。

トピックス②

2020年度の新卒採用(2021年4月入社)の動向
新卒採用を実施した企業は前年比減少
計画通りの採用ができなかった企業が5割超

□2020年度の新卒採用(2021年4月入社)を「実施した」企業は32.0%と、2020年1月調査と比べ4.8ポイント減少。「今年度は実施しなかった」は1.2ポイント減の20.3%、「そもそも新卒採用をしていない」は6.0ポイント増の47.7%となった。

□新卒採用を実施した企業のうち、「計画通りに採用

できた」企業は45.0%と、2020年1月調査と比べ、8.8ポイント増加。「採用できたが計画した人数には満たなかった」企業は4.9ポイント減の33.2%、「募集したが採用できなかった」企業は3.9ポイント減の21.8%となった。

□2020年1月調査と比較すると、新卒採用を実施した企業が減少しており、新型コロナウイルスの影響から、採用活動に慎重な姿勢がうかがえる。また、計画通りの採用ができたと回答した企業は増加したものの、依然として5割超の企業は計画通りの採用ができていない結果となった。2割超の企業は募集をしても採用できなかったと回答しており、人材確保に課題を抱えている様子もうかがえる。

全産業DI(前年同月比)の推移

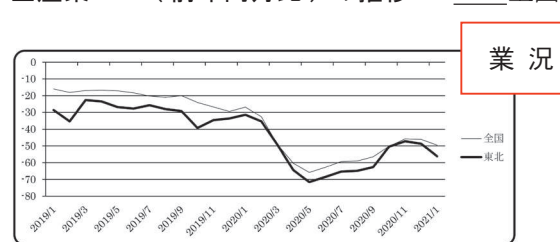

業況

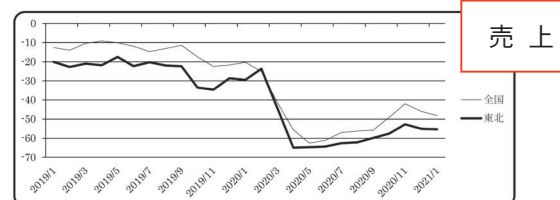

売上

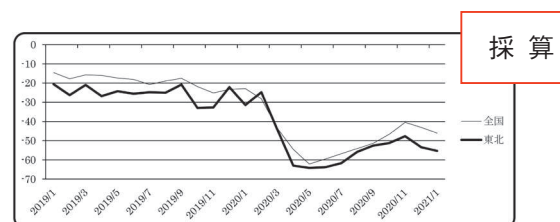

採算

※ 全国の商工会議所が毎月調査し、結果を日商でまとめています。

会員さんこんにちは210

CAKE & BAKED GOODS COFFEE & LATTEART + BAR

M@chou

田中 勝 さん
(花巻市星が丘2丁目21-22)



1991年11月にオープンし、今年で30周年になります。開店以来、吟味した素材を一つ一つ丁寧に作り続けてまいりました！
3年前にカフェスペースを併設、店名を「M@chou」に改め、リニューアルオープン！

M= MASARU
@= 繋げるの意味
chou= 大切な宝物

マッシュの名は、27年間で大切な人に出会い、一つ一つの想いの宝物が詰まった集大成のNewName!!

こだわ
拘りの珈琲とケーキをお客様に提供させて頂いております。夜にはBARとして、ケーキとお酒のペアリングもお楽しみいただけます。

御贈答用ギフト菓子、宮澤賢治さんにちなんだお米100%使用した「オリザロールケーキ」と「賢治さんの宝石箱 サクホロリお米クッキー」。南部小麦を使用した「ゴージュのサブレ」なども販売しており、大変おすすめです♪

ぜひ、地元花巻のお菓子をお土産にお買い求めください！

【営業時間】 月・水・木：11時00分～19時00分
金・土・日：11時00分～22時00分

【定休日】 火曜日
【TEL】 0198-22-6650

【ホームページ】 <https://www.machou1991.com/>



3月の主な行事予定

- 1(月) 地域特定課題特別委員会
- 8(月) サービス業部会幹事会
- 22(月) 常議員会
- 26(金) 通常議員総会

あとがき

小学校の校外学習で、「スーパーで200円以内のお買い物しよう」というものがあり、子どもから「はい」と差し出された8枚切の食パン。我が家はいつも6枚切。なぜ8枚切を買ったのか聞くと、「あのね！食パンコーナーに行ったら、6枚と8枚があったの。でね、なぜか同じ値段だったんだよ！だから8枚を買ったの。ラッキーだよ。いっぱい食べられるよ！」と、興奮した様子で、嬉しそうに、そして得意げに話してくれました。

なるほど、そう考えるのか。違うよ～(笑)と思った反面、本人なりに考えて買い物をしてきたんだなと感心し、嬉しい気持ちにもなりました。ただ、本人の意思を尊重しつつ、どうやって真実を伝えればいいのか・・・今最大の悩みです(笑)

経済産業大臣認可 / 全日本葬祭業協同組合連合会 加盟



全葬連

安心・親切

成島葬祭

桜台 ☎(0198)22-0909

桜台セレモニーホール
家族葬ホール花水記

仏壇・供物・神棚

(有)成島仏具店

末広町 ☎(0198)23-3619

花巻市桜台2-2-22 ☎(0198)22-0909
花巻市桜台2-2-12 ☎(0198)22-0909