



CONTENTS

- P 1. 新規高等学校卒業者の雇用等に関する要請
- P 2. 女性会定時総会、青年部絵本寄贈
- P 3. ぎんが共済のご案内、アクサ生命保険(株)からのお知らせ
- P 4. 新規高等学校卒業者の求人受付開始
- P 5. 新規高等学校卒業者の動向
- P 6. 花巻市からのお知らせ
- P 7. 花巻市からのお知らせ
- P 8. 言葉の力、LOBO 調査
- P 9. 6・7月の主な行事予定・定例相談日、ケーブル、えふえむ
- P10. 会員さんこんにちは、あとがき

会議所からのお知らせ

～地域企業経営支援金申請 6月30日まで！！～

新型コロナウイルス感染症の感染拡大により大きな影響を受けている中小企業者の事業継続を支援するため、感染症対策等に取り組みながら事業継続を図ろうとする中小企業者に対し、県・市の補助を受けて、支援金を支給しています。申請期限は6月30日までです。
 【申請場所】花巻商工会議所本所、石鳥谷支所、東和支所、大迫支所
 ※完全予約制としておりますので必ず事前のご予約をお願いします。
 詳細は、花巻商工会議所ホームページをご覧ください。



苦境でも新卒者の積極的な雇用を！

花巻市長、岩手県南広域振興局長、花巻公共職業安定所長からの採用要請

今月のトピックス

花巻市長、岩手県南広域振興局長、花巻公共職業安定所長から花巻商工会議所会頭と花巻工業クラブ宛てに求人条件の向上、求人票の早期提出による新規高等学校卒業者の積極的な採用、働きやすく魅力ある職場づくりへの協力に関する要請書が提出されました。

上田市長から要請書を受け取った高橋会頭は、「市内の高校は市外からも通学する生徒が多いと理解している。会員にも呼び掛け、地元で求人、求職が合致出来るように進めていきたい」と応えました。(関連記事P 4～5)

花巻商工会議所
所在地・連絡先

本所	〒 025-0075 花巻市花城町 10-27	TEL0198-23-3381
大迫支所	〒 028-3203 花巻市大迫町大迫 3-203	TEL0198-48-3230
石鳥谷支所	〒 028-3101 花巻市石鳥谷町好地 6-10-3	TEL0198-45-4488
東和支所	〒 028-0114 花巻市東和町土沢 8-60	TEL0198-42-3155
	花巻市東和総合支所内 1 階	



～令和3年度女性会通常総会～

当所女性会の令和3年度通常総会が、5月21日、日本料理新亀家において開催され、木戸口県南広域振興局花巻総務センター所長や上田市長をはじめとした、来賓および会員など26名が出席しました。

令和2年度事業報告・収支決算、令和3年度会費額・払込方法、令和3年度事業計画・収支予算、規則の一部改正についても、全会一致で決議されました。



小瀬川会長による挨拶



来賓の上田市長



定時総会の様子

お金の大切さを渋沢栄一から学ぼう

～花巻市に絵本を寄贈～

当所青年部は、5月7日、子どもたちにお金の大切さを学んでもらおうと日本資本主義の父といわれる実業家の渋沢栄一の考え方などをまとめた絵本「おかねってなあに？」35冊を花巻市に寄贈しました。

当所青年部の岩館大輔会長は「本を読んで、お金の使い方や、お金を通じた人と人とのつながりについて理解してもらえたら嬉しい」と述べ、上田市長へ絵本を手渡しました。絵本は花巻市を通じて、市立図書館や学童クラブで活用されます。

絵本は、縦21センチ、横30センチの40ページ。お金の歴史や役割、寄付や投資を含めた使い方など、子どもたちに分かりやすく解説する内容となっています。これは、2024年に新紙幣の肖像になる日本資本主義の父であり、商工会議所の創設者である渋沢栄一を広く周知するため、玄孫の澁澤健さんが監修を務め、全国組織の日本商工会議所青年部が企画・作成された絵本です。



上田市長（左）に絵本「おかねってなあに？」を手渡す岩館会長（右）

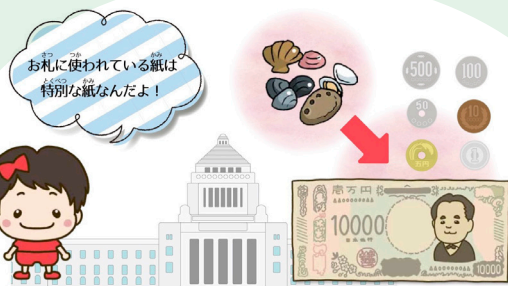

現在は「かい」の代わりに日本政府が「おかね」を管理して発行しているよ



「よく集め、よく散ぜよ」

ありがとうを集めて
ありがとうをみんなにわたしていくと
もっとありがとうがふえるよ

花巻商工会議所会員共済制度 『がんが共済』

入院給付金付災害割増特約・ガン重点保障型生活習慣病一時金特約付定期保険（団体型）
+ 花巻商工会議所独自の給付制度（見舞金・祝金・記念品制度）
+ 岩手県商工団体福祉制度連絡協議会独自の給付制度

会員事業所の福利厚生の充実にお役立てください
☆**剰余金がある場合は配当金としてお返しします**☆

令和2年度配当金振込と加入促進のご案内
令和2年度の配当金は、令和3年6月18日に、振替口座へお振込致します。

「花巻商工会議所共済制度」は、会員事業所の福利厚生事業をサポートすることを目的として、アクサ生命保険㈱と連携し多くの会員事業所にご利用頂いております。『がんが共済』は、花巻商工会議所会員事業所が、ご加入出来る制度となっております。

≪ご加入にあたってはパンフレット、重要事項説明書（契約概要・注意喚起情報）を必ずご覧ください。≫

お問合せ先：花巻商工会議所（TEL /0198-23-3381）

≪引受保険会社≫アクサ生命保険株式会社



がんに負けずに、
人生を歩むために。

●お引受けには所定の条件があります。本商品をご検討の際には「重要事項説明書（契約概要・注意喚起情報・その他重要なお知らせ）」、「ご契約のしおり・約款」を必ずご覧ください。

AXA-AI-2005-0727/9F7

アクサ生命

経営者ご自身と 会社を守るがん保険

アクサの
治療保障の
がん保険 **マイセラピー**

ガン治療保険（無解約払いもどし金型）

特長 1 ガンの主な治療方法、
**手術・放射線治療・化学療法（抗がん剤治療）を
入院しなくても保障します。**

「手術」「放射線治療」は上皮内ガンも保障します。

特長 2 **一時金*1・先進医療*2・入院*3の特約を
プラスすると、保障の幅がひろがります。**

*1 ガン・上皮内新生物一時金特約（ただし、ご契約から
90日間は保障されません。）

*2 ガン先進医療給付特約（12） *3 ガン入院給付特約

●**一時金の特約は最高2,000万円までご契約可能!**

（「一時金1回のみ支払特則」を付加した場合で、
ガンと診断確定されたとき）

アクサ生命は、商工会議所と協力し、会員事業所の各種ニーズ
（弔慰金・見舞金制度、退職金制度、リスク対策や事業承継など）
を共済制度／福祉制度でサポートしています。

アクサ生命保険株式会社

盛岡支社 花巻営業所

〒025-0075 花巻市花城町10-27 花巻商工会議所会館2F

TEL 0198-24-0419

～6月1日より新規高等学校卒業者の求人受付が開始します～

令和4年3月に高等学校を卒業する生徒対象求人が令和3年6月1日（火）より受付が開始され、令和3年7月1日（木）より高等学校を通じて生徒に公開されます。これからの花巻の一翼を担っていく有為な人材確保の為、早期の求人票提出をお願い致します。

5月19日、ホテルグランシェール花巻において、花巻商工会議所会頭と花巻工業クラブ宛てに要望書が提出されました。

新規高等学校卒業者の雇用等に関するお願いについて

雇用・労働行政の推進につきましては、日頃より格別の御協力を賜り、厚く御礼申し上げます。

さて、花巻地域の雇用情勢は、この三月末まで有効求人倍率が六年十か月連続して一倍台で推移している状況にありますが、今般の新型コロナウイルスウィルス感染症の影響により景気の後退が懸念される所です。

その中で、令和四年三月新規高等学校卒業者予定者を対象とした求人の受付が六月一日に開始されます。

例年、花巻地域は新規高等学校卒業者の県内就職率が約八割と県内でも最も高い地域となっており、今年度におきましても、就職を希望する生徒の多くが地元花巻地域を中心に県内企業への就職を希望しております。このような状況の中、関係機関が連携し、地元高等学校の新規卒業者を地域の企業に一人でも多く確保し、定着を図るための取組を進めていくことが重要であります。

一方、地域の経済や社会の発展のためには、非正規雇用労働者の正社員転換・待遇改善による安定的な雇用の確保や、若者、就職氷河期世代、女性、高齢者、障がい者等働く意欲のある多様な人材の雇用の確保、さらには、長時間労働の是正や年次有給休暇の取得促進など、働き方改革を推進することが求められている所です。

貴商工会議所におかれましては、以上の考え方に御賛同いただくとともに、求人条件の向上や、求人票の早期提出による新規高等学校卒業者の積極的な採用と、働きやすく魅力ある職場づくり等について、御理解と御協力を賜りますよう、また、会員企業の皆様へ本旨をお伝えいただきますよう、特段の御配慮をお願い申し上げます。

令和三年五月十九日

花巻市長 上田 東一

岩手県南広域振興局長 佐々木 隆

花巻公共職業安定所長 山形 伸一

花巻商工会議所 会頭 高橋 豊 様



新規高等学校卒業者 年度別求人・求職・内定率の推移、高校生の就職活動の流れ

新規高等学校卒業者 年度別求人・求職・内定率の推移

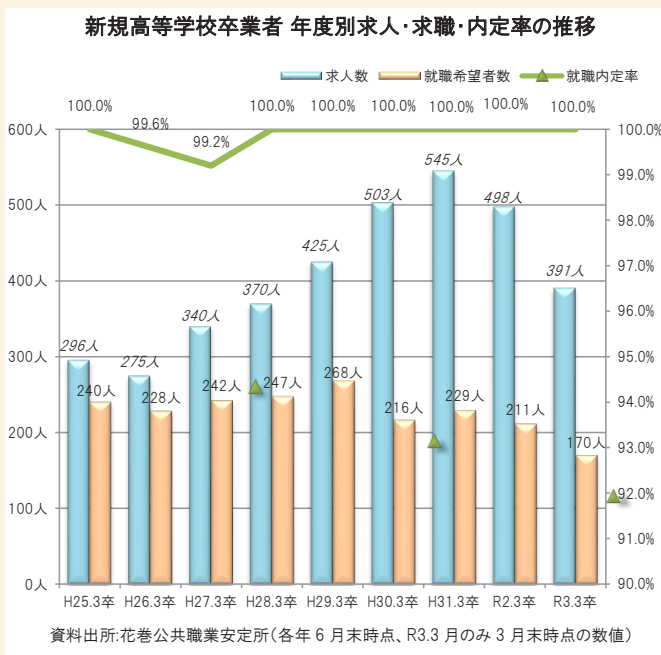

高校生の就職活動の流れ

6月1日～	求人受理開始	6月1日以降、ハローワークにおいて企業からの新規高等学校卒業者の求人受付を開始します。
7月1日～	求人情報の提供	7月1日以降、求人票が公開となり、インターネットを活用し高等学校で全国の高卒求人情報を検索できるようになります。 ※インターネットでは公開されず、企業から学校指定で直接送付される求人票もあります。
7月～	応募前職場見学	就職希望の生徒が事前に職業や職場について理解を深め、適正な職業選択や事前の理解不足による早期離職を防ぐため職場見学の受け入れを積極的にお願いします。
9月5日～	応募書類提出	9月5日以降、学校を通じ、「全国統一応募用紙」を使用して求人に対する応募が行われます。
9月16日～	選考開始	選考日は応募締切り後2週間以内を目途に出来るだけ早い時期を指定してください。
9月下旬～	内定通知	選考結果はできるだけ早い時期(14日以内)に決定し、学校、本人、ハローワークへ通知してください。 なお、不採用の場合はその詳細な理由をご連絡いただけますとその後の紹介の参考となります。

令和4年3月新規高等学校卒業者 職業別就職希望者数

令和3年4月30日現在

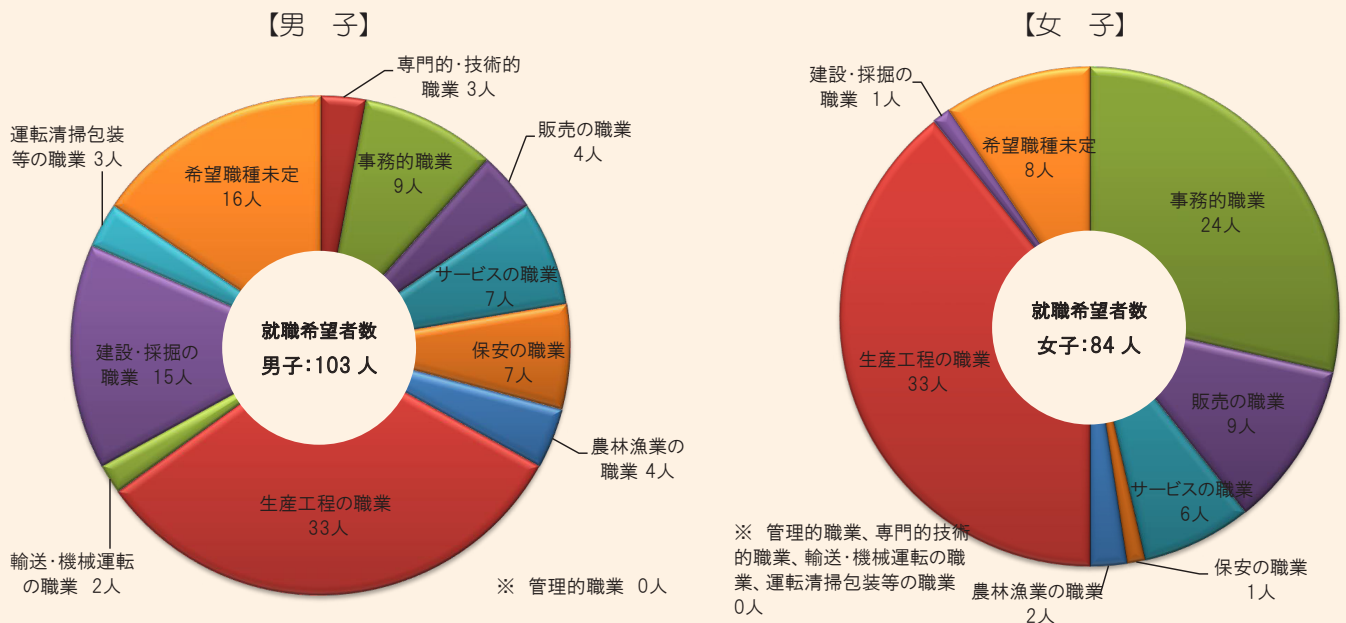

新規高等学校卒業者の地域別就職状況、職業安定所別県内・県外就職割合

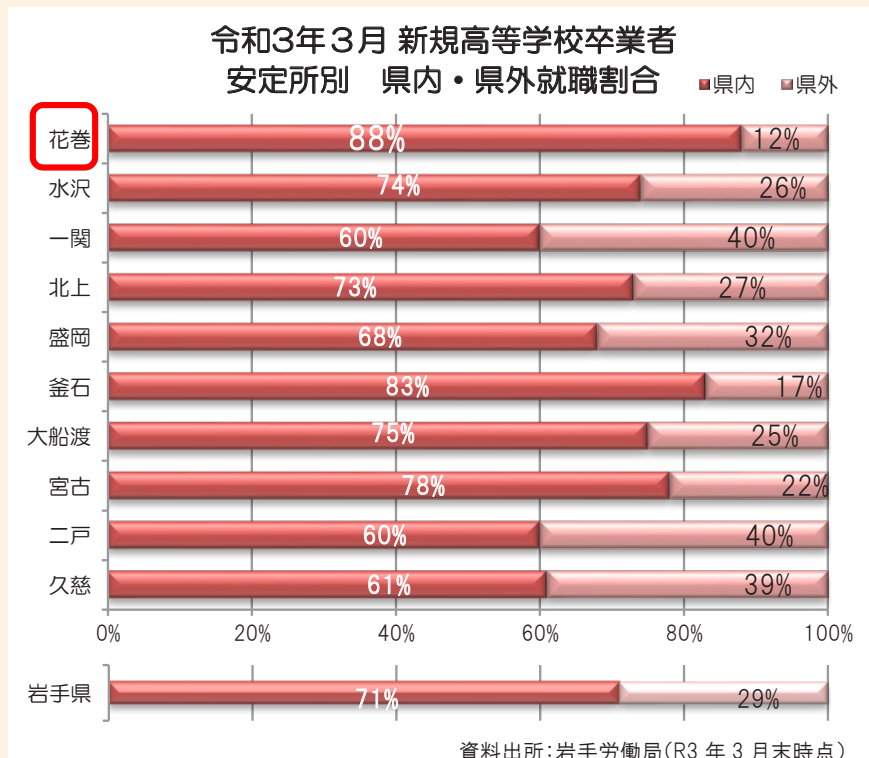

近年、県内の求人状況は緩やかに改善してきたものの、岩手県内では約3割の高校生が県外に就職しています。
一方、花巻管内の高校生は地元就職の志向が強く、令和3年3月卒の県外への就職は、約1割程度となっています。

花巻市からのお知らせ



(1) 花巻市産業支援施策紹介パンフレットを作成しました！

花巻市が実施する産業支援にかかる補助金や支援事業等をご紹介する「花巻市産業支援施策紹介パンフレット 2021年度版」を作成しました。

市の産業支援制度を網羅している冊子になります。無料でお渡しいたしますので、お求めの際は花巻市商工労政課までお問合せください。

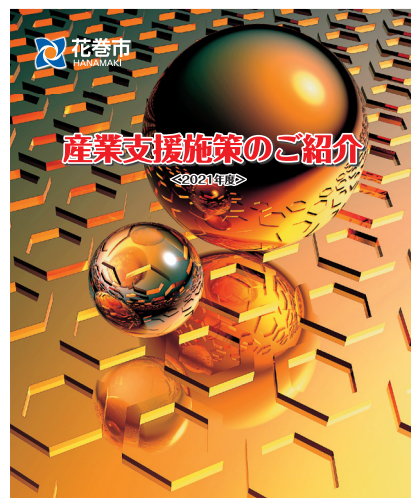

花巻市商工観光部商工労政課

(2) 花巻市インターンシップ促進助成金の対象経費を拡充しました！

花巻市では、大学生等の市内事業所におけるインターンシップ参加を促進するため、参加者に対して交通費・宿泊費の助成を実施しています。令和3年度より対象経費を拡充しましたので、インターンシップの実施を予定されている場合は、大学生等に本制度活用をいただくよう、ぜひご検討ください。

助成額：同一年度につき、1人あたり上限2万円

※本助成金以外による補助金等の交付を受けた場合は、当該補助金の額を控除した額とする。

対象者：花巻市内の事業所でインターンシップを行った学生

※学校教育法、職業能力開発促進法に規定する学校に在籍する学生（一部除外あり）

対象経費

○交通費

居住地からインターンシップを行う市内事業所まで、又は居住地から宿泊地を經由し、インターンシップを行う市内事業所までの往復に要した交通費（鉄道賃、船賃、バス賃、タクシー代、有料道路通行料、航空賃）

※タクシーを利用する場合は、片道2km以上とし、花巻市内での利用に限る

○宿泊費

市外に居住する大学生等が市内の宿泊施設を利用する場合に要した経費

※1泊あたり5,000円を上限とする

○企画旅行費

旅行会社が企画するパック旅行商品の利用に要した経費

※ただし、経済的かつ合理的と認められるものとする



アルテ
マルカン
桜台店

営業時間/AM 9:30~PM 10:00
花巻市桜台1丁目12-12 TEL.0198-23-1111

エムズ書店
tel.0198-23-0660
エムズデポ
tel.0198-41-1000
トイエムズ
tel.0198-41-1003
ティーエヌ花巻
tel.0198-41-6600

**M's
EXPO**

エムズエクスポ 盛岡店

盛岡市みたけ3-36-1

- ・書籍コーナー
tel.019-648-7100
- ・文具コーナー
tel.019-648-6666
- ・ミュージックコーナー
tel.019-648-6100
- ・ドトールコーヒーショップ
tel.019-646-5585

営業時間
9:00~22:00(年中無休)

【3】花巻市離職者等正規雇用促進奨励金を実施しています！

花巻市では、新型コロナウイルス感染症の影響により、就労の場を失った方（離職者、廃業者、内定取消者）の再就職を支援するため、令和2年12月8日以降に期間の定めのない正規雇用労働者として雇用した事業主に対し、対象労働者1人当たり雇用契約書等で定める基礎賃金2ヵ月分相当額（上限額50万円）を支給します。1事業者3名（上限最大150万円）まで対象になります。

○対象労働者（花巻市民）

- ・ 離職者：令和2年4月1日以降に事業主都合により解雇又は雇止めを受けた離職者
- ・ 廃業者：令和2年4月1日以降に廃業した個人事業主
- ・ 内定取消者：令和元年6月1日以降に内定取消された者

注）職業紹介を行う公的機関又は民間の職業紹介事業者の職業紹介により市内事業者には雇用されている必要があります。

○対象事業主

- ・ 市内に居住し市内で事業を営む個人事業主
- ・ 市内に事業所を有し市内で事業を営む法人
- ・ 対象労働者を期間の定めのない正規雇用労働者として雇い入れた事業主
- ・ 対象労働者を雇用する前6ヵ月以内に、事業所で雇用する雇用保険被保険者を事業主都合により解雇又は雇止めをしていない事業主
- ・ 令和2年6月1日以降、内定取消しをしていない事業主
- ・ 市税の滞納その他市に対する債務不履行がない事業主

○奨励金の額

- ・ 対象労働者1人当たり雇用契約書等で定める基礎賃金2ヵ月分相当額（上限額50万円）
- ・ 1事業者当たり3名まで対象（最大150万円）※同一年度内1回限り

○詳細な要件、申請の流れ、提出書類等につきましては、花巻市商工労政課までお問合せください。

【お問合せ先】

花巻市商工労政課工業労政係 TEL：41-3536



花巻市ホームページ



○事業内容／クボタ農業機械、農業関連機械販売・整備、農業用資材、農業用施設、冷暖房・給排水等設備機器、衛生設備機器、自動販売機、自動車販売・車検整備（指定民間車検工場）、各種設備の設計施工

株式会社 みちのくクボタ

本社／花巻市東宮野目 13-9 ☎0198-23-5321(代) URL <http://www.michinoku-kubota.co.jp>

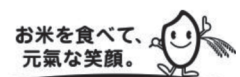

言葉の力



競争より共創へ。
 新しい時代の在り方だと思う。
 凸凹が協力し合うことで
 単独で創るより素晴らしいものが
 できあがります。
 共に創ろう。



◇武田 双雲/たけだ・そうらん

1975年熊本生まれ。東京理科大学卒業後、NTTに就職。約3年後に書道家として独立。NHK大河ドラマ「天地人」や世界遺産「平泉」など、数々の題字を手掛ける。講演活動やメディア出演のオファーも多数。ベストセラーの『ポジティブの教科書』のほか、著書は50冊を超える。2013年度文化庁から文化交流使に任命され、ベトナム・インドネシアにて、書道ワークショップを開催、17年にはワルシャワ大学にて講演など、世界各国で活動する。近年、現代アーティストとして創作活動を開始し、15年カリフォルニアにて、アメリカ初個展、19年アートチューリッヒに出演、20年には、ドイツ、代官山ヒルサイドフォーラム、日本橋三越、大丸松坂屋（京都店・心斎橋店）、GINZA SIX、伊勢丹新宿店にて、個展を開催し、盛況を博す。

LOBO(早期景気観測)調査結果

トピックス①

新型コロナウイルスによる経営への影響
 改正高年齢者雇用安定法への対応状況

「6割超の企業で影響が継続、感染再拡大に不安の声」

- 新型コロナウイルスによる経営への影響については、「影響が続いている」は63.3%と2021年3月調査から1.4ポイント減少。「現時点で影響はないが、今後マイナスの影響が出る懸念がある」をあわせると89.4%と約9割を占めた。

- 経営への影響が続いている企業は依然として6割を超える結果となった。一部の地域でまん延防止等重点措置が適用されたこともあり、感染再拡大等の先行きを不安視する声も多く聞かれた。

「改正高年齢者雇用安定法に対応する企業は43.2%
 中小企業で高齢者の活躍が進むも、対応課題残る」

- 改正高年齢者雇用安定法（2021年4月施行）への対応状況については、「必要な対応を講じている」が32.6%、「具体的な対応を準備・検討中」の10.6%をあわせると43.2%となった。高齢者の活躍に向けた環境整備が進んでいることが読み取れる一方、「具体的な対応はできていない」も31.9%となった。同一労働同一賃金等への対応に苦慮する企業も多い。

- 具体的な対応については、「70歳までの継続雇用制度の導入」が65.8%と最も多かった。なお、今回の改正で新設された非雇用の選択肢については、雇用の選択肢と比べて検討・実施している企業は少なかった。

トピックス②

2020年度の採用実績の動向

「コロナ禍でも中小企業は採用活動を継続
 採用活動した企業の約4割が予定数を確保できず」

- 2020年度の採用実績（全産業）については、「募集し、採用できた」は51.1%、「募集したが全く採用できなかった」は7.7%、「募集しなかった」は41.2%となった。「募集し、採用できた」企業の割合は2020年4

月調査と比べ、1.8ポイント減少した。また、「募集し、採用できた」企業に対し、予定した人数を確保できたか聞いたところ、全体で37.1%の企業が予定数を確保できなかったとの回答となった。

- 業種別の採用実績をみると、建設業において「募集したが、全く採用できなかった」割合が18.6%と、他4業種に比べ高い数字となった。

- 2020年度の採用実績は前年度調査と比べ、採用活動を行わなかった企業が若干増加したものの、大きな変動は見られなかった。ただし、企業からは、新型コロナウイルスによる先行きの不透明感から、雇用維持で精一杯であり、募集を見送ったという声も聞かれた。

全産業DI（前年同月比）の推移 — 東北
— 全国

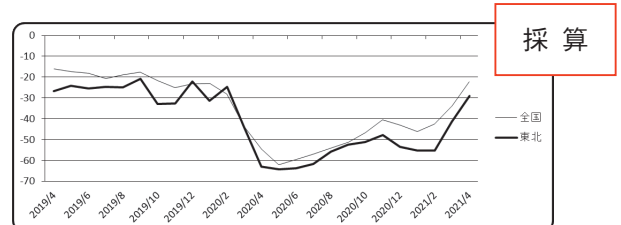
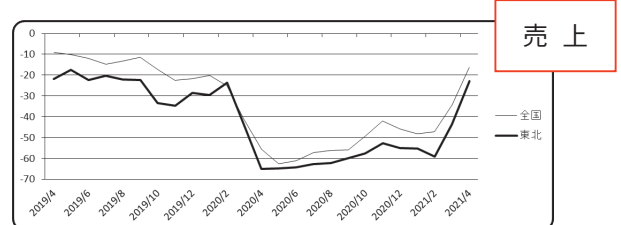
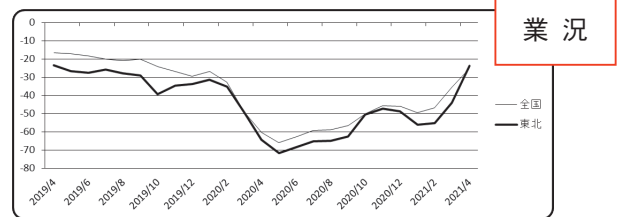

※ 全国の商工会議所が毎月調査し、結果を日商でまとめています。

主な行事予定・定例相談日

6月	
1 火	岩手県信用保証協会相談日
2 水	
3 木	
4 金	中小企業事業定例相談日
5 土	
6 日	つちざわ市日(東和)
7 月	
8 火	岩手県信用保証協会相談日
9 水	九の市(大迫)
10 木	国民生活事業定例相談日
11 金	
12 土	
13 日	第158回日商簿記検定試験
14 月	
15 火	岩手県信用保証協会相談日 ぶらっとお持ち帰り市(石鳥谷)
16 水	
17 木	
18 金	
19 土	九の市(大迫)
20 日	つちざわ市日(東和)
21 月	
22 火	
23 水	
24 木	
25 金	ちょこっと市(東和)
26 土	
27 日	第222回日商珠算検定試験 第132回段位認定試験
28 月	
29 火	常議員会・通常議員総会 九の市(大迫)
30 水	

7月	
1 木	
2 金	
3 土	
4 日	つちざわ市日(東和)
5 月	
6 火	岩手県信用保証協会相談日
7 水	
8 木	国民生活事業定例相談日
9 金	九の市感謝祭(大迫)
10 土	
11 日	
12 月	
13 火	岩手県信用保証協会相談日
14 水	
15 木	ぶらっとお持ち帰り市(石鳥谷)
16 金	
17 土	
18 日	つちざわ市日(東和)
19 月	九の市(大迫)
20 火	岩手県信用保証協会相談日
21 水	
22 木	
23 金	ちょこっと市(東和)
24 土	
25 日	
26 月	
27 火	
28 水	
29 木	九の市(大迫)
30 金	
31 土	酒蔵まつり夏の陣(石鳥谷) 早池峰神社例大祭夜宮※神事のみ(大迫)

日本政策金融公庫盛岡支店

中小企業事業定例相談日

◇日時 6月4日(金) 午後1時～3時
(偶数月のみ開催)
☆場所 花巻商工会議所

国民生活事業定例相談日

◇日時 6月10日(木) 午後1時～3時
☆場所 花巻商工会議所
・普通貸付 【限度額】4,800万円
【金利】2.06%～2.45%(5月6日現在)
資金用途、返済期間、担保の有無などによって異なる利率が適用されます。
・経営改善貸付【限度額】2,000万円
【金利】1.21%(5月6日現在)
※相談希望の方は事前予約をお願いします。

岩手県信用保証協会相談日

◇日時 6月1日(火) 午前10時～午後4時
6月8日(火) 午前10時～午後4時
6月15日(火) 午前10時～午後4時
☆場所 花巻商工会議所 3階304号室

法律・経営無料相談会

◇日時 6月21日(月) 午後1時30分～4時30分
☆場所 なはんプラザ
相談員 法律弁護士 細井 洋 氏
経営 中小企業診断士 土岐徹朗 氏
創業に関する相談にもご利用いただけます！
※事前予約が必要です。
(連絡先) 花巻商工会議所 電話 23-3381

花巻商工会議所の

テレビ・ラジオ番組 放送予定日



●C・C・Iアワー



11ch

花巻商工会議所の会員さんが登場します。気になるあのお店をチェックしよう！花巻商工会議所からのセミナーやイベント情報などもお知らせします。

- ◆放送日 6/21(月)～6/25(金) 8:55、20:55
6/26(土)～6/2(日) 8:55、18:55
- ◆出演 株式会社スカイコネクション

●フラワープラス「商工会議所情報室」

- ◆放送日 毎週月曜日
- ◆放送時間 13:05

●フラワープラス「笑っていい友 in 花巻」

- ◆放送日 隔週金曜日
- ◆放送時間 12:00～12:20
- ◆再放送日 土曜日 13:05～13:52
- ◆出演

- ◎ 6/11(金) ㈱東北物産 代表取締役 高橋英明
- ◎ 6/25(金) 花巻家守舎(Dpartment Skateshop Park) 佐々木大地



花巻ケーブルテレビ

えふえむ花巻

会員さんこんにちは213

株式会社スカイコネクション

代表取締役 藤原 誉 さん

昨年の9月に花巻市戸塚に若い力で地域貢献をする為「株式会社スカイコネクション」を立ち上げました。

ドローンによる農業散布、秋の収穫時期には米運搬、ご自宅や農作業場等の修理・塗装、お一人で買い物に行くことが大変な方のお手伝いをする買い物サービス、冬には雪かきサービスなどいろいろな困りごとをお手伝いする会社です。

困ったときには「スカイコネクション」にまずお電話を！！何でも解決いたします。



Shop Infomation

- 【住 所】 花巻市石鳥谷町戸塚 15-40-6
- 【T E L】 0198-41-5032
- 【F A X】 0198-41-9044
- 【営業時間】 8：00 ～ 17：00
- 【定休日】 第1・3土曜日、日曜日、祝日
- 【M a i l】 skyconnection.co.ltd@gmail.com

(株)スカイコネクション
ホームページ



あ・と・が・き

近年、韓国グループや韓国みたいなの？(笑) グループが人気ですよ。子どもたちから「〇〇グループの●●ちゃん可愛いよね!」、「△△グループの▲▲くんに会いたい!」とか、よく言われるのですが、「誰?そして、どれ?」ってなります(笑)「みんな同じ顔だからわからないよ。それより…」と話を遮る日々です。

思い起こせば、私も子どものころ、母に「モーニング娘の…」とか、「ジャニーズの…」と話すたび、同じ返答をされたな〜という記憶がよみがえり、ハッとしました!歳をとると若い子がみんな同じ顔に見えるとよく言われたのですが、私も今現在、同じようなことを言い、聞こうとも知らずともしないことを少し反省しました。

いくつになっても、様々なことに興味関心を持ち、若い子たちにもまだまだ負けたくないよう頑張っていきたいなと思います!手始めにこっそりダンス覚えようかな。どなたか一緒に覚え踊ってくれる人、募集します(笑)

経済産業大臣認可 / 全日本葬祭業協同組合連合会 加盟



安心・親切
成島葬祭

桜台 ☎(0198)22-0909

桜台セレモニーホール
家族葬ホール花水記

花巻市桜台2-2-22 ☎(0198)22-0909
花巻市桜台2-2-12 ☎(0198)22-0909

仏壇・供物・神棚

(有)成島仏具店

末広町 ☎(0198)23-3619