

企業を育て地域を伸ばす商工会議所



HANAMAKI CHAMBER OF COMMERCE & INDUSTRY



発行 / 花巻商工会議所

〒 025-0075 岩手県花巻市花城町 10-27

Tel 0198-23-3381 Fax 0198-23-2324

E-mail:hcci@hanamaki-cci.or.jp

印刷：(株)富士印刷 定価：1部70円

(購読料は会費に含まれています)



おひなさん おみせってくなんせ

今月のトピックス

2月19日から大迫交流活性化センターをメイン会場に「第18回おおはさま宿場の雛まつり」が開催されています。市街地23か所の商店などに歴史雛から現代雛までいろいろなお雛様が飾られています。大迫町の市街地は、観光客はじめ多くの人々で連日賑わいをみせています。3月3日までの催しです。

平成27年

3月号

3月1日
発行

主な記事

No. 567

- ◆ 第18回おおはさま宿場の雛まつり P 1
- ◆ 会議所の動き P 2
- ◆ 会議所の動き P 3
- ◆ 会議所の動き P 4
- ◆ ご案内・お知らせ P 5
- ◆ 情報発信板 P 6
- ◆ ご案内・お知らせ P 7
- ◆ 会員の広場 P 8

お得情報：小規模事業者持続化補助金申請のお助けセミナー開催
折り込みチラシ「経営計画作成セミナーのご案内」を必読下さい

花巻商工会議所
 花巻商工会議所大迫支所
 花巻商工会議所石鳥谷支所
 花巻商工会議所東和支所

〒 025-0075 花巻市花城町 10-27
 〒 028-3203 花巻市大迫町大迫 3-203
 〒 028-3101 花巻市石鳥谷町好地 6-10-3
 〒 028-0114 花巻市東和町土沢 8-60
 花巻市東和総合支所内 1階

TEL0198-23-3381
 TEL0198-48-3230
 TEL0198-45-4488
 TEL0198-42-3155

ひえカレー給食が実施されました！ 花巻ひえカレープロジェクト新規事業

当所の特定事業のプロジェクト組織として活動している花巻ひえカレープロジェクト実行委員会（委員長 高橋靖忠食品部会長）が、平成26年度の新規事業として掲げていたひえカレーメニューの給食が、1月30日、花巻市内の全小・中学校で行われました。市民へのひえカレーの浸透を図るため学校給食にひえカレールーを提供し、小中学生にひえカレー料理を賞味してもらおうと教育委員会にお願いし実現したものです。1月24日から30日は、全国学校給食週間であり、この給食週間に

おける特色ある取り組みとして実現したものです。

提供されたひえカレーメニューは「ひえカレー豚汁」で、黒米（古代米）ご飯とともに提供されました。花巻市内小学校19校、中学校11校、全部で約7,800食のひえカレー給食です。当商工会議所では、このひえカレーメニューに使用する「ひえカレールウ」100kgを提供しました。高橋委員長はじめ5名の実行委員会メンバーが、南城小学校2年生教室を訪問し、元気いっばいの子供たちと一緒に給食を試食しました。



ひえカレー給食の感想を聞く高橋靖忠委員長（左）・伊藤恒利委員

今年のわんこそばは 15,265 杯 第 57 回わんこそば全日本大会

2月11日、第57回わんこそば全日本大会が開催され、全国各地から参加した180人の食士が熱戦を繰り広げました。5分間で最多219杯たいたらげた神奈川県小田原市の会社員井本英明さんが、2年連続で横綱の座に輝きました。今年の特参加者がたいたわんこそばは、15,265杯で、一人当たり平均で85杯食べた結果となりました。副実行委員長の宮澤会頭の開会のあいさつで開幕した大会の団体の部には、当所会員企業も参加し大会を盛り上げていました。また、今年も、「チームe-Tax」として阿部克之署長と職員チームが税務署から参加。e-Tax版ゆるキャラ「イータ君」も応援に駆け付け、e-Taxによる電子申告を呼びかけました。

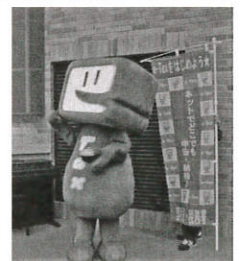

チームe-TAX 阿部税務署長も奮闘

盛岡市みたけ3-36-1

- ・書籍コーナー
tel.019-648-7100
- ・文具コーナー
tel.019-64-6666
- ・ミュージックコーナー
tel.019-648-6100
- ・ドトールコーヒーショップ
tel.019-646-5585

営業時間

9:00~24:00(年中無休)

M's EXPO

エムズエクスポ 盛岡店



マルカシテパート
本 店

営業時間/AM10:00~PM7:00

花巻市上町6-2 TEL.0198-24-1111

アルテ

マルカン
桜 台 店

営業時間/AM 9:30~PM10:00

花巻市桜台1丁目12-12 TEL.0198-23-1111

地元企業の製品に感激 花巻商工会議所女性会

当所女性会は、2月10日、第一工業団地の(株)新興製作所を訪問し、工場見学を行いました。会員24名が参加したこの見学会では、西村辰彦社長から会社概要の説明や工場内の製品製造ライン等を案内していただきました。

(株)新興製作所は谷村貞治氏が昭和12年に東京蒲田に設立し、昭和20年に本社工場を花巻市に移転以来、漢字テレプリンターやテレックスの開発を契機に発展を続けてきました。現在は、遊技関連機器や自動通帳記帳機をはじめとする金融関連情報・メカトロ機器を製作しており、近年は医療・介護関連機器製造の認証取得をしており酸素濃縮装置を開発、在宅酸素療法に貢献しています。

参加した会員は、普段見ることが出来ない工場を見学し、花巻から優秀な製品が国内外に供給されていることを知り感激の声を上げていました。

見学会終了後は、会場をホテル志戸平に移



し、講師に元美粧苑よねざわ(大迫町)代表の米澤厚さん(女性会監事)を迎え「いつまでも輝いていたい女性の美しさを求めて」と題して、大変身するウイッグの活用や化粧の仕方などの美容研修を行いました。

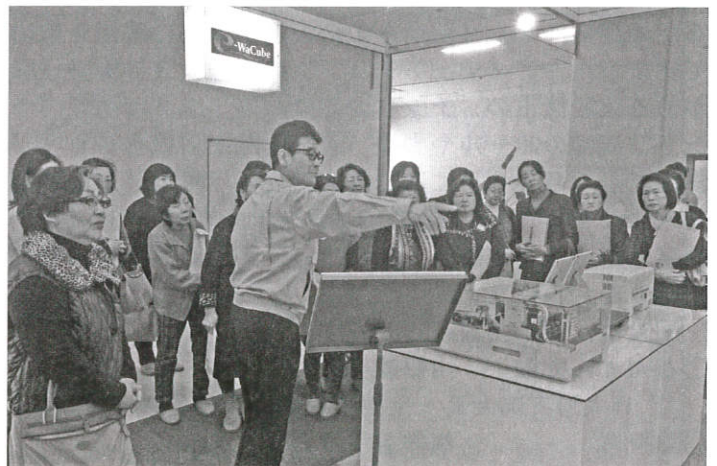

丁寧で、分かりやすい説明をいただいた西村社長

農業情勢の影響について研修

議員懇談会開催

2月5日、当所の議員懇談会が、役員議員参与等40名出席し、ホテルグランシェール花巻で開催されました。講師に迎えた花巻農業協同組合常務理事の阿部勝昭氏から「現在の農業事情と花巻への影響について」と題して講演をいただきました。

講演の中で、阿部氏はTPPの今後の動向について触れ、「日米二国間協議が最後の正念場を迎える中で、とりわけ2015年を中心に、日米協議とともにルール分野の進展、それらの鍵をにぎるオバマ大統領のTPA法案の動向に注視する必要がある」ことを解説していました。また、農協改革等法案に関連する農政や27年度農

業関連税制に触れた後、花巻地方の米を取り巻く情勢についての説明がありました。それによるとJAいわて花巻の平成26年の米の販売額が前年対比で14億3百万円減少しており、経営安定対策交付金の減少も合わせると16億3千9百万円となっており地方経済への影響が懸念されることを示されました。今後も米価の上昇が期待出来ないことから転作等の対策が重要になってくるということです。

【新参与のご紹介】

◇(株)イトーヨーカ堂花巻店店長

鵜澤 功 氏



電気・通信・消防 総合電気設備工事

日興電気株式会社

代表取締役社長 岩 館 正 明

花巻市豊沢町4-14 TEL. 0198-24-6311 FAX. 0198-24-2068

山影大迫支部会長「早池峰一座」結成 宿場の雛まつりに合わせてデビュー

2月19日にスタートした「おおはさま宿場の雛まつり」のオープニングに合わせ当所大迫支部の山影会長を座長とするちんどん屋「早池峰一座」がデビューしました。大迫交流活性化センターを10時半に出発し大迫町内をにぎやかに練り歩きました。通りでは観光客はじめ多く来街者から拍手喝采を浴びていました。

このちんどん一座の結成は、当所女性会副会長で大迫支部長の小川富士さんが、地域を楽しく明るく元気にするため発案。2ヶ月前から山影会長を中心に準備を進めてきました。アマチュアチンドンの全国大会で優勝経験がある大船渡市の「チンドン寺町一座」を2度訪れ、チンドン演奏のルールや太鼓、管楽器などの演奏法を学びました。1月28日には当所大迫支部に集まり楽器に魂を入れる神事を行った後、「水戸黄門」をテーマにした衣装やかつらを試着し、列をなして歩き回りながら演奏と踊りを合わせたとのことでした。

配役は、次の会員の方々です。

- ちんどん太鼓 山影義一さん
(大迫支部会長・土地家屋調査士山影義一事務所)
- 旗持ち 梅津益子さん
(スナックますちゃん店主)
- ゴロス太鼓 菅原美智子さん (さくら美容室)



早池峰一座の面々

- ボンゴ 佐々木俊雄さん (無職)
- トランペット 福嶋完治さん (福嶋屋店主)
- アコーディオン 村田英作さん (村喜本店)
- びら配り 小川富士さん
(女性会副会長・大迫支部会長・小川酒店店主)

エネルギー政策で幸せを創る

北上・花巻地区エネルギー懇談会合同研修会開催

2月13日、北上地区と花巻地区のエネルギー懇談会の合同研修会が北上市のプランニュー北上で開催されました。花巻からは会員50名が出席し、講師として迎えた常葉大学経済学部教授の山本隆三氏から「エネルギー政策で幸せを創ることは可能か」と題して講演をいただきました。



この講演の中で、山本氏は、「失われた20年で日本経済と私たちは貧しくなっている」ことを世界諸外国との比較データで示しました。そして、豊かになるには製造業が活発になることが必要で、それにより流通業やサービス業に豊かさが波及していく。製造業が活発になるためには、安価なエネルギーの安定供給が不可欠であり、エネルギーの自給率を高めるため再生エネルギーの活用と安全な形での原子力の活用でエネルギーコストを抑えていくことが重要であることを強調していました。

参加者は、多くの貴重なデータに基づいた講演にエネルギー政策の重要性を改めて認識していました。

国の補助金活用で販路拡大を!!

小規模事業者持続化補助金

補助金：50万円(補助率2/3) 雇用増加100万円



補助金を受けるには「経営計画」の申請が必要です。



「経営計画作成セミナー」をご活用下さい。

開催日：3月10日(火)・12日(木)

場 所：花巻商工会議所

詳細は、折り込みチラシをご覧ください。



いわて花巻空港 2015ダイヤ改正のお知らせ



いわて花巻空港の定期便のダイヤが平成27年3月29日から改正されます。札幌線（最短55分）、名古屋線（最短70分）、大阪線（最短85分）、福岡線（115分）と、飛行機なら目的地までひとつ飛びです。また、乗継便のご利用で、宮崎（大阪乗継）や那覇（大阪伊丹又は福岡乗継）、高知（名古屋乗継）等、全国各地へますます便利に！

また、札幌・大阪・福岡便には、新たに75日前までの予約でお得な「ウルトラ先得運賃」が設定されました。

いわて花巻空港は、釜石自動車道「花巻空港IC」から車で3分。駐車場（1,150台）は無料をご利用いただけます。

【航空券の予約購入】

日本航空（JAL） TEL0570-025-071（7時～20時）

フジドリームエアラインズ（FDA）

TEL0570-55-0489（7時～20時）

※この他、札幌経由の女満別、大阪経由の出雲、大分、長崎、鹿児島、福岡経由の沖縄、名古屋小牧経由の福岡、熊本、などへの乗り継ぎ便もございます。詳しくは、各航空会社にお問い合わせ下さい。

	花巻発	札幌着	札幌発	花巻着
【札幌線】 JAL	8:55	9:55	7:30	8:25
	14:05	15:05	12:40	13:55
	15:30	16:30	①13:55	14:50
	18:10	19:10	16:45	17:40
【名古屋線】 FDA	花巻発	名古屋着	名古屋発	花巻着
	8:55	10:10	7:15	8:25
	16:40	17:55	15:00	16:10
【大阪線】 JAL	19:00	20:15	17:20	18:30
	花巻発	大阪着	大阪発	花巻着
	9:25	10:55	7:30	8:55
	12:45	14:15	10:50	12:15
【福岡線】 JAL	15:45	17:15	13:50	15:15
	18:55	20:25	17:00	18:25
	花巻発	福岡着	福岡発	花巻着
【福岡線】 JAL	13:50	16:00	11:20	13:20

①8/1～31は5分遅発



防衛省・自衛隊

防衛省
MINISTRY OF
DEFENSE

求人を検討されている企業様へ

自衛隊岩手地方協力本部岩手地域援護センターでは、再就職を希望する自衛官の就職支援を行っています。

自衛隊は、精強を保つため、自衛官の若年定年制（54歳～56歳に達した日で定年）がとられています。その勤務の特殊性と集団生活で培った資質、技能等を退職後も社会に貢献できるように活躍の場を求めています。

若年定年制（54歳～56歳）

- 優れたリーダーシップ
- 強い責任感・精神力
- 技術のエキスパート

【自衛官の求人に関する問い合わせ先】

岩手県滝沢市後268-433

自衛隊岩手地方協力本部 岩手地域援護センター
019-688-4311（内線691・692・693）

午前8:15～午後5:00

○事業内容／クボタ農業機械、農業関連機械販売・整備、農業用資材、農業用施設、冷暖房・給排水等設備機器、衛生設備機器、自動販売機、自動車販売・車検整備（指定民間車検工場）、各種設備の設計施工

株式会社 みちのくクボタ

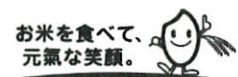

本社／花巻市東宮野目 13-9 ☎0198-23-5321(代) URL <http://www.michinoku-kubota.co.jp>



知って得する ビジネスマナー

「会議への参加と準備のマナー」

人財育成コンサルタント

美月 あきこ

企業が行う会議を大きく分けると、関係者を集めて社内外の情報を伝える「情報伝達会議」と、何らかの問題に対して対策や解決案などの意見を出し合う「問題解決会議」の二つに分類できます。

どちらの会議にしても、会社の将来を大きく左右することにつながっていく、非常に重要な場です。そんな会議に、経営陣や諸先輩に交ざり参加する若手社員は、相当緊張することでしょう。しかし、たとえ緊張して不慣れであっても、きちんとマナーを守って積極的に参加する姿勢があれば、周囲は好感を抱くものです。いずれ会社を背負って立つ若手社員に当事者意識を持って会議に参加してもらうためにも、会議に関するマナーを習得してもらいましょう。

まずは、会議の準備に積極的に関わってもらうことから始めます。テーブルやイスの設置、室温や清掃状況のチェックといった会場の準備と合わせて、資料のコピーや配布などを行ってもらいますが、このとき、ただ漫然とではなく、資料の中身を確認してもらうようにしましょう。若手社員は、これから開かれる会議の目的やこれまでの経緯なども把握し、自分の意見も準備しておきます。分からない部分があれば、事前に過去の議事録や資料を調べるなり、上司や先輩に聞くといった心構えも大切です。また、若手社員なりに提供できる情報や資料なども準備しておきましょう。

続いて、いよいよ会議への参加です。当然ながら遅刻は厳禁。会場には早めに入り、参加者用のお茶の用意などもしつつ、開始5分前には着席しておきます。

会議が始まったら、若手社員に求められるのは「聞く姿勢」です。進行役や発言者の声に耳を傾け、要点はメモを取ります。これだけでも、周囲には積極性や熱心さが伝わりますし、自分の考えをまとめる際にも大きく役立ちます。また、どんなに準備をしても、分からないことが出てきてしまうのは若手社員なら仕方のないことですが、それをそのままにせず、きちんとメモを取り、会議後に上司や先輩に確認をするようにします。

「発言をしないのは、いないのと同じ」ともいわれます。確かに、会議に参加して一言も発言しないのは、若手社員としても避けたいところです。しかし、他の社員が話している最中に、それをさえぎって発言をするのはマナー違反。発言や質問は、進行役に促されてから、がマナーです。「積極的な発言」との違いを、若手社員には理解してもらいたいところです。

また、発言に個人的な感情を持ち込まないことも、守るべきマナーです。会議は、あくまでもより良い結論を導くための意見交換の場。反対意見が出るのは当然と考え、そこに個人的な感情は出さないよう心掛けなくてはなりません。

美月 あきこ/みづき・あきこ

人財育成コンサルタント・A11 About「ビジネスマナー」ガイド。大学卒業後、国際線キャビンアテンダント（CA）として17年間勤務。2004年に起業。CA経験者約5600人を母集団に持つ「CA-STYLE」を主宰。企業の顧客満足度調査やマーケティング調査などによって得た顧客の期待と知覚品質についてのデータをはじめ、信頼性や共感性などサービス品質における6つの次元と収束性から顧客満足度を数値化し、CA経験者の感性を付加するサービスを提供する。著書に『ファーストクラスに乗る人のシンプルな習慣』（祥伝社）、『たった1分でうちとけ、30分以上会話がつづく話し方』（ダイヤモンド社）など。

花巻商工会議所のテレビ・ラジオ番組 放送予定日 A月版

●花巻ケーブルテレビ 11ch

『C・C・Iアワー』

◆放送日 3/16(月)～3/22(日)
◆放送時間 月曜日～金曜日 8:55・20:55
土曜日・日曜日 8:55・18:55

●えふえむ花巻 78.7MHZ

聞かなきゃ損だよ!787

「商工会議所情報室」

◆放送日 毎週月曜日・火曜日
◆放送時間 月曜日 13:05・火曜日 20:00

『笑っていい友 in 花巻』

出演

◎3/19(木) (株)花巻ガーデン 高橋大樹 さん
◎4/2(木) 渡邊政夫土地家屋調査士事務所 渡邊典史 さん

◆放送日 隔週木曜日
◆再放送日 土曜日 13:05～13:52
◆放送時間 12:00～12:20
◆放送枠 「フラワーガーデン」内

3月の定例相談日

<日本政策金融公庫盛岡支店>

中小企業事業定例相談日

- ◇ 日時 4月5日(木) 午後1時～3時
※ 偶数月のみ開催
- ◆ 場所 花巻商工会議所

国民生活事業定例相談日

- ◇ 日時 3月12日(木) 午後1時～3時
3月26日(木) 午後1時～3時
- ◆ 場所 花巻商工会議所

【限度額】 【金利】

- ・ 普通貸付 4,800万円 1.30%～2.70%(2月12日現在)
- ・ 経営改善貸付 2,000万円 1.35%(2月12日現在)

岩手県信用保証協会相談日

- ◇ 日時 3月 3日(火) 午前10時～午後4時
3月10日(火) 午前10時～午後4時
3月17日(火) 午前10時～午後4時
- ☆ 場所 花巻商工会議所

商工会議所地区別移動経営相談日

- ★ 笹間振興センター 3月25日(水)
 - ★ 矢沢振興センター 3月26日(木)
 - ★ 二枚橋町会館 3月27日(金)
- 時間 各会場とも午後1時30分～午後5時

LOBO(早期景気観測)調査結果

【業況】

◇ 1月の景況をみると、全産業合計の業況DI(前年同月比ベース、以下同じ)は▲25.9(前月比+3.8ポイント)と、改善。産業別にみると、建設業は、住宅に持ち直しの兆しがみられるものの、堅調に推移していた公共工事の服感から受注が伸び悩み、悪化。製造業は、工作機械やスマートフォン関連が堅調だったほか、自動車も海外向けを中心に生産が回復しつつあり、改善。また、取引先が海外生産の一部を国内に戻しているとの声も聞かれた。卸売業は、自動車をはじめ製造業に持ち直しの動きがみられる中、機械部品などの受注が増加したことに加え、飲食・宿泊業からの引き合いも堅調だったことから改善。小売業は、初売りが好調だったほか、免税店数の拡大に伴い、化粧品などの売上が伸びたものの、日用品に対する消費者の節約志向が根強く、強い寒波の影響もあって客足が伸び悩んだことから、ほぼ横ばい。サービス業は、外国人観光客の増加や高付加価値商品の人気を背景に飲食・宿泊業で売上が伸びたことなどから、マイナス幅が縮小。

◇ 向こう3カ月(2～4月)の先行き見通しは、全産業合計の業況DI(今月比ベース)が▲23.5(今月比+2.4ポイント)と、改善を見込むものの、「悪化」から「不変」への変化が主因であり、実体はほぼ横ばい。

【売上】

◇ 売上面では、全産業合計の売上DIは▲19.6(前月比+1.7ポイント)と、前月から改善。ただし、「悪化」から「不変」への変化が主因であり、実体はほぼ横ばい。

◇ 向こう3カ月(2～4月)の先行き見通しについては、全産業合計の売上DI(今月比ベース)が▲21.1(今月比▲1.5ポイント)と、悪化を見込むものの、「好転」から「不変」への変化が主因のため、実体はほぼ横ばい。

【採算】

◇ 採算面では、全産業合計の採算DIは▲27.0(前月比+1.3ポイント)と、改善したものの、「悪化」から「不変」への変化が主因であり、実体はほぼ横ばい。産業別にみると、建設業は、悪化したものの、「好転」から「不変」への変化が主因。収益確保のため、受注案件を

選別する動きが続いており、実体はほぼ横ばい。
◇ 向こう3カ月(2～4月)の先行き見通しについては、全産業合計の採算DI(今月比ベース)が▲23.9(今月比+3.1)と、改善を見込むものの、「悪化」から「不変」への変化が主因のため、実体はほぼ横ばい。

全産業DI(前年同月比)の推移

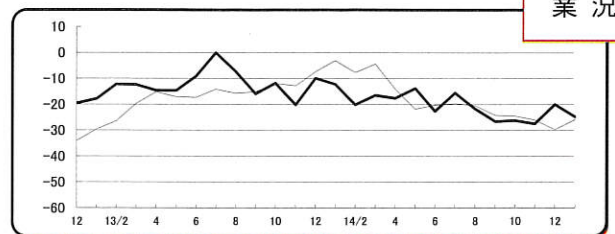

業況

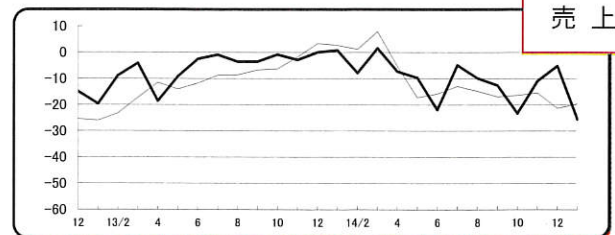

売上

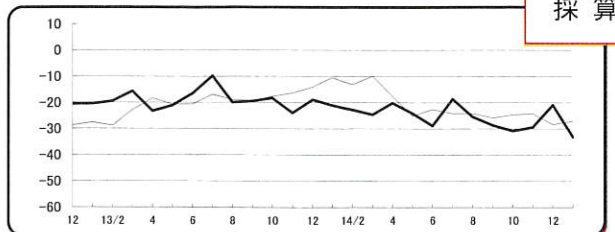

採算

※ 全国の商工会議所が毎月調査し、結果を日商でまとめています。

会員さん
こんにちは

144



福島屋

福島完治さん

(花巻市大迫町大迫3-180)

当店は、岩手県交通大迫ターミナルの向かいに位置します。「呉服・太物・鍋釜類商、陸中国 大迫町 福島屋商店 福島茂吉」と一引札にある様に「明治時代」から現在で5代目です。今は鍋、釜に代わって呉服、婦人服、化粧品、たばこ、下着、小物、寝具等、何でも屋の店舗です。婦人服が主力で「チョット良い、仕立が綺麗等」一品一品こだわりの仕入を心掛けています。

消費人口の減少が進んでいますが家族と同様なお客様に囲まれて、楽しく商いをさせて頂いています。これからも地域の皆様とお客様に親しまれ、長くお付き合いをして頂けるように頑張ってお参りたいと考えております。

【定休日】1月1、2日他は家庭の都合以外無休

【営業時間】AM8:30~PM6:00

【TEL・FAX】0198-48-2326

3月の主な行事予定

- 【1】岩手県立農業高等学校卒業式
- 【3】岩手県立花北青雲高等学校卒業式
- 【4】岩銀土沢友の会新春講演会
- 【6】賢治・星めぐりの街づくりセミナー
- 【7】第55回岩手県溶接技術競技会選抜大会
花巻東高等学校卒業式
- 【10】訪日外国人観光客誘致講演会
- 【14】東北ブロック商工会議所青年部連合会臨時総会
- 【20】青年部フレッシュ会員セミナー
- 【25】新規学校卒業花巻地区就職者合同歓迎会
- 【26】常議員会・通常議員総会
関係機関ご異動者歓送迎会

あとがき

学生さんは、小学校、中学校、高校など数年に1回卒業式がありますが、社会人になるとそういったイベントはありません。

区切りという意味合いでも、社会人にも数年に1回くらい卒業式があった方がいいのではないのでしょうか。

例えば、ある業務は1年で卒業、難しい業務は3年で卒業など。

どんどん新しい業務に邁進していきましょう！卒業祝い金のため・・・あっ！・・・会社のために。

心のやすらぎと責任ある商品をおとどけする

安心・親切
成島葬祭

☎(0198)22-0909

桜台セレモニーホール
家族葬ホール花水記

仏壇・供物・神棚
成島仏具店

☎(0198)23-3619

花巻市桜台2-2-22 ☎(0198)22-0909
花巻市桜台2-2-12 ☎(0198)22-0909