

企業を育て地域を伸ばす商工会議所



HANAMAKI CHAMBER OF COMMERCE & INDUSTRY



発行 / 花巻商工会議所

〒 025-0075 岩手県花巻市花城町 10-27
Tel 0198-23-3381 Fax 0198-23-2324
E-mail:hcci@hanamaki-cci.or.jp
印刷: (株)富士印刷 定価: 1部 70円
(購読料は会費に含まれています)



新花巻駅開業30周年を迎える

JR 東北新幹線新花巻駅は、開業30周年を迎え3月14日には花巻市、当商工会議所、同駅3者主催による祝賀行事が開催されました。この日は、くす玉割りや乗降客を鹿踊りが迎えるなど開業30周年を祝いました。新花巻駅は、14年間の市民運動を経て全国初の請願駅として1985年に開業し花巻地域の高速交通体系の一翼を担ってきました。



今月のトピックス

平成 27 年
4 月号
4 月 1 日
発行

主な記事

No. 570

◆ 新花巻駅開業30周年 P 1	◆ 会議所の動き P 5
◆ 会議所の動き P 2	◆ 情報発信板 P 6
◆ 会議所の動き P 3	◆ ご案内・お知らせ P 7
◆ 会議所の動き P 4	◆ 会員の広場 P 8

花巻商工会議所
花巻商工会議所大迫支所
花巻商工会議所石鳥谷支所
花巻商工会議所東和支所

〒 025-0075 花巻市花城町 10-27
〒 028-3203 花巻市大迫町大迫 3-203
〒 028-3101 花巻市石鳥谷町好地 6-10-3
〒 028-0114 花巻市東和町土沢 8-60
花巻市東和総合支所内 1 階

TEL0198-23-3381
TEL0198-48-3230
TEL0198-45-4488
TEL0198-42-3155

プレミアム付商品券発行など地域活性化への諸事業を実施 平成27年度事業計画・収支予算を承認 通常議員総会開催

当所の通常議員総会が、3月26日、ホテルグランシェール花巻で開催され、平成27年度の事業計画と収支予算が承認されました。国は、地方への好循環拡大に向けた緊急経済対策の一環として地域消費喚起型交付金事業を実施します。これを受けて平成27年度の主要事業として、花巻市から委託される「プレミアム付商品券」発行事業を実施します。12億円分の商品券を発行し地域の経済を活性化させます。これに伴い収支予算も17億円を超える大型予算になっています。

◆ 平成27年度事業計画基本方針 ◆

わが国は、東日本大震災から4年が経過し、現在、行政はじめ各方面からの復旧・復興に向けた取組みが懸命に行われています。中小企業の事業再建に向けては、道半ばであり一層の支援策が求められています。

政府の経済成長戦略によって、景気は全体として回復基調にあると言われておりますが、原油価格が低下傾向を示しているものの、原材料価格やエネルギー料金等のコスト増、そして、昨年4月からの消費税引き上げの中で、地方都市の企業は、依然厳しい経営環境にあり、一日も早い景気回復を期待するところであります。

花巻商工会議所においては、引き続き、花巻市の唯一の地域総合経済団体として、会員企業の多様化・複雑化するニーズを踏まえながら、花巻市の商工業の発展に関わる諸課題について、ホスピタリティをもってきめ細かく対応し、会員の皆様方の意向が反映されるよう取り組んで参る所存であります。

一方、提言・要望活動については、国レベルにあっては、日本商工会議所を通じながら、また、県選出国會議員等の紹介をいただきながら取り組んで参りますし、岩手県や花巻市の商工業施策等に対する地域課題にあっては、知事要望、市長要望を通じ、地域経済の活性化を推進して参ります。

また、地域産業、中小企業の発展のため将来の道筋をつける重要な政策課題については、部会・委員会等の組織力をこれまで以上に発揮する体制で臨むこととしており、商工会議所の組織・運営力の強化にもより取り組んで参ります。

特に、平成27年度は、地域経済の活性化を促進させるための花巻市委託事業「プレミアム付商品券発行事業」に取り組んで参ります。

国際リニアコライダー（ILC）誘致については、東



北の将来を展望する中で、歴史的なプロジェクト事業であり、北上山地への建設・実現のために積極的に働きかけて参ります。

来年は、希望郷いわて国体の開催に加え、宮沢賢治生誕120年を迎えることになり、開催準備等について関係機関と連携し、支援・協力して参ります。

以下、花巻商工会議所第3次中期行動計画の方針に基づき、平成27年度の具体的事業計画は、次のとおりであります。

◆ 主要事業 ◆

1 中小企業の経営力強化

中小企業が抱える経営課題を解決し、中小企業の発展に資するため、中小企業の経営方法の改善等に関し、情報提供等を行い中小企業の経営基盤強化を図るため支援体制の強化に努め事業を実施する。

(1) 経営支援の強化 (2) 金融支援の推進 (3) 経営相談支援の推進 (4) 企業再生支援の促進 (5) 人材確保・育成支援の推進 (6) 情報活用の強化

2 地域力向上のための活動強化

A 行政への積極的な提言・要望

商工会議所の会員や地域からの意見・要望を集約し、地域のリーダーとして、国・県・市等への建議・要望・政策提言活動を実施する。

盛岡市みたけ3-36-1

・書籍コーナー
tel.019-648-7100
・文具コーナー
tel.019-64-6666
・ミュージックコーナー
tel.019-648-6100
・ドトールコーヒーショップ
tel.019-646-5585

営業時間

9:00~24:00(年中無休)

M's
EXPO

エムズエクスポ盛岡店



マルカンデパート
本店

営業時間/AM10:00~PM7:00
花巻市上町6-2 TEL.0198-24-1111

アルテ

マルカン
桜台店

営業時間/AM9:30~PM10:00
花巻市桜台1丁目12-12 TEL.0198-23-1111

(1) 継続的提言・要望活動 (2) 会員ニーズ、業界ニーズの把握 (3) 関係機関との連携強化による建議・要望・提言の実現力の向上

B 地域活性化への取組み支援

花巻市の産業振興に合わせ地域企業や住民との協同により花巻各地の歴史や芸能、文化などの地域資源を活かして地域や中心市街地の活性化を図るため事業を実施する。

(1) 地域資源活用の促進 (2) 中心市街地活性化の推進 (3) 商業活性化の推進 (4) 広域的なまちづくりの推進 (5) 観光・集客交流の促進 (6) いわて花巻空港の利用促進 (7) ものづくり支援の推進 (8) 雇用の促進支援 (9) 国際化・グローバル化等への対応 (10) 地元大学との連携による人材育成・企業支援

3 組織・運営力の強化

商工会議所が地域唯一の総合経済団体として、積極的な事業運営を展開していくため、会員組織の拡大と安定した財政基盤の強化に努め事業を実施する。

(1) 組織の強化 (2) 共済業務の推進 (3) 情報発信力の強化 (4) 部会、委員会、支部並びに青年部、女性会活動の充実 (5) 財政基盤の強化 (6) 関係機関交流事業の推進

新規事業「プレミアム商品券」発行事業の概要 (予定)

- ★発行総額 10億円 (100,000冊)
- ★プレミアム 20% (2億円)
- ★販売及び利用期間 平成27年6月1日～11月30日
- ★販売商品券 1冊10,000円 (1,000円券×12枚綴り)
- ★販売方法
【販売期間】6月1日～7月31日まで 完売次第終了
・全花巻市民に交付される引換券を持参された方に販売
・引換券1枚につき1冊を販売
- ★販売場所 花巻商工会議所本所・支所、なはんプラザ市振興センター【指定日】(花巻中央・大迫・土沢各振興センターを除く)
- ★登録店 花巻市内の事業所を対象に広く募集します (受付:4月16日～5月15日)
詳細は、会報折込チラシ・商工会議所ホームページをご覧ください。
以上は現時点での事業計画(予定)の内容です。

◆ 平成27年度収支予算 ◆

(単位：千円)

収入の部 1,797,356(1,755,796)

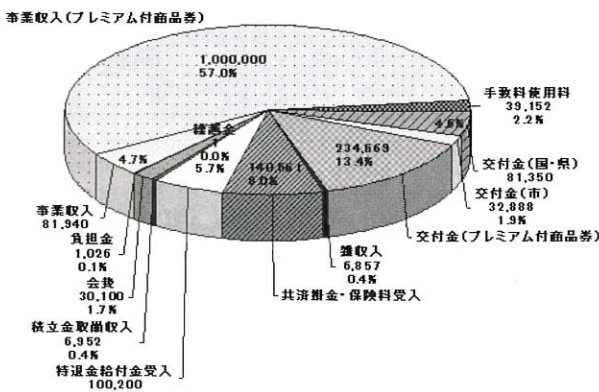

支出の部 1,797,356(1,755,796)

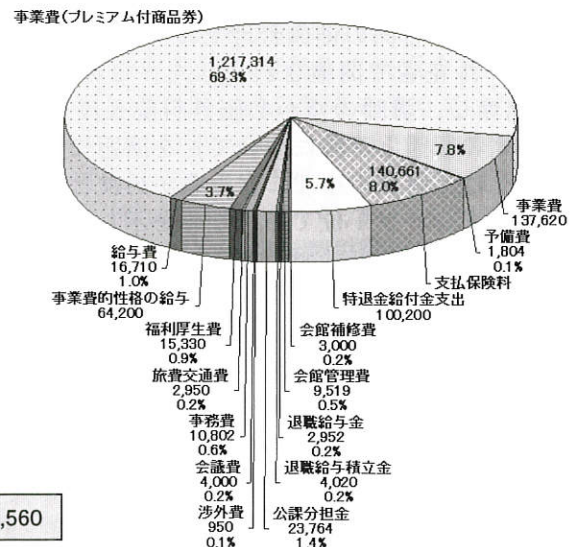

繰越・繰出し金 41,560

電気・通信・消防 総合電気設備工事



日興電気株式会社

代表取締役社長 岩 舘 正 明

花巻市豊沢町4-14 TEL. 0198-24-6311 FAX. 0198-24-2068

広がるメルヘン街道の魅力 第2回賢治・星めぐりの街づくり公開セミナー開催

地域開発委員会主催の「第2回賢治・星めぐりの街づくり公開セミナー」が、3月6日、ホテルグランシェール花巻で開催されました。当セミナーには当所役員議員や一般市民など30名が参加し、第1回に引き続き講師の米地文夫ハーナムキヤ景観研究所長から「日本メルヘン街道で線路と道路と心を繋ぎましょう」と題して、日本メルヘン街道の魅力改めて解説していただきました。

セミナーの中で米地先生は、花巻から遠野、釜石、大槌までのメルヘン街道のルートは、釜石線、国道283号線、東北横断道釜石・秋田線が主軸であるが、竜観洞や五輪峠を経由するルートなど網の目のように連なることを示しました。また、第1回で示したメルヘン街道の魅力に加え、賢治唯一の恋愛メルヘンである「シグナルとシグナレス」の創作の影に軽便鉄道の国有化と有島武郎の恋愛エピソードがあること。遠野盆地には賢治と佐々木喜善と井上ひさしのメルヘンが重なりあっている



こと。「銀河鉄道の夜」の中に幻の路線があることなどメルヘン街道にまつわる魅力の奥深さについて解説していただきました。メルヘン街道の沿線の人々同士が心を繋ぎ、そして観光客とも繋いで、熱い心で街道を創り上げて行きたいと結んでいました。

生活習慣の改善で脳卒中予防を 理財・福祉&サービス業部会 合同健康管理セミナー開催

当所の理財・福祉部会（鎌田芳雄部会長）とサービス業部会（高橋哲哉部会長）合同の健康管理セミナーが3月12日、ホテルグランシェール花巻で開催されました。このセミナーには部会員36名が出席し、講師のゆかわ脳外科院長湯川宏胤先生から「脳卒中 発病の原因と予防について」を演題に講演を頂きました。

湯川先生は、講演の中で、岩手県が男女ともに脳卒中による死亡率が全国ダントツ1位であることを示し、その原因として、塩分の摂取量が全国1位、喫煙率同6位、アルコール消費量同11位のランクから分かる通り、生活習慣病（高血圧・糖尿病・脂質異常症）から心臓病や脳卒中に発症しているとのこと。その予防として、①食生活の改善②適度なアルコール③適度の運動④禁煙⑤夏場の脱水注意など「すぐ出来る生活習慣病の改善」のヒントや「脳卒中予防十か条」の実践を勧めていました。

出席者は、脳卒中の怖さを改めて認識し、懇談ではお互いの生活習慣の改善について意見交換していただきました。



脳卒中予防十か条

- 1 手始めに **高血圧**から 治しましょう
- 2 **糖尿病** 放っておいたら 悔い残る
- 3 **不整脈** 見つかれば すぐ受診
- 4 予防には **タバコ**を止める 意思をもて
- 5 **アルコール** 控え目は薬 過ぎれば毒
- 6 高すぎる **コレステロール**も 見逃すな
- 7 **お食事**の 塩分脂肪 控え目に
- 8 体力に 合った**運動** 続けよう
- 9 万病の 引き金になる **太りすぎ**
- 10 **脳卒中** 起きたら**速く**に 病院へ

○事業内容／クボタ農業機械、農業関連機械販売・整備、農業用資材、農業用施設、冷暖房・給排水等設備機器、衛生設備機器、自動販売機、自動車販売・車検整備（指定民間車検工場）、各種設備の設計施工

株式会社 みちのくクボタ

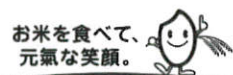

本社／花巻市東宮野目 13-9 ☎0198-23-5321(代) URL <http://www.michinoku-kubota.co.jp>

青年部の婚活支援・カップル3組誕生 第16回プレミアムパーティー

当所青年部主催の「プレミアムパーティー」が湯の杜ホテル志戸平を会場に開催されました。今回は、男性20名、女性21名が参加し3組のカップルが成立しました。

今年度は、新企画として、パーティー開始1時間前に男性を対象とする「マナーアップセミナー」を開催。講師のえふえむ花巻・落合昭彦さんから上手なコミュニケーションのとり方の指南を受けパーティーに臨みました。

パーティーは、自己紹介から始まり、グループトーク、立食でのフリートークなど、全員と交流を深められるよう工夫を凝らし、また、参加者への配慮としてスタッフ数を必要最低限に設定し開催しました。えふえむ花巻のパーソナリティ柳原睦子さんを司会者として迎え、パ



ーティーを盛り上げていただきました。今回で16回目となる「プレミアムパーティー」は岩手県内の20～40代の独身の男女に出会いの場を提供し婚活を支援することを目的としており、継続的な取り組みにより信頼を得る事業に成長しています。

新社会人にエール

新規学校卒業花巻地区就職者合同歓迎会開催

3月25日、花巻雇用開発協会と花巻公共職業安定所主催による新規学校卒業花巻地区就職者合同歓迎会が開催され、この春に高校などを卒業し市内事業所に就職する127名が出席し、先輩らの激励を受け新社会人としての決意を新たにしました。

また、職場で模範となる若手社員を称える優良勤労青少年表彰式も行われ、3事業所3名（岩手県知事表彰1名、雇用開発協会会長表彰2名）に賞状と記念品が贈られました。

会長代理の高橋豊副会長は、自身の新社会人になった時の経験談の後、「目標をしっかりと持ち、失敗を恐れず前向きに頑張ってもらいたい」とエールを送りました。



役員会・臨時総会、花巻で開催

東北ブロック商工会議所青年部連合会

東北ブロック商工会議所青年部連合会の第6回役員会と第2回臨時総会が、3月14日、ホテルグランシェール花巻で開催されました。臨時総会には東北6県の商工会議所青年部の会長や役員など85名が出席し、平成27年度役員、事業計画、収支予算が原案通り承認されました。新役員として、会長には、現会長の山口敦史氏（天童 YEG）から曾我泉美氏（いわき YEG）へバトンタッチ。花巻 YEG は平成26年度に岩手県商工会議所青年部連合会会長として姉帯充志氏はじめ執行役員6名、

今後の活躍に期待

ご異動者歓送迎会

3月26日、当所通常議員総会終了後に「ご異動者歓送迎会」が開催されました。3月及び4月予定の人事異動で転出、転入される方や異動予定の方、ご来賓や当所役員議員・参与など関係者120名が出席しました。

宮澤会頭が、転出者への感謝の意を表すとともに転入者に対し歓迎と激励の言葉を贈りました。ご来賓からは、代表して上田市長から祝辞をいただきました。

続いて、異動者全員から抱負や決意を述べて頂いた後、祝宴に入り参加者一同の懇親を深めました。この異動者歓送迎会は、花巻に転入・転出された方や官公庁の職員人事異動者を迎え、一堂に会して名刺交換する場を提供する趣旨で毎年開催しています。



その内、日本商工会議所青年部役員1名、東北ブロック YEG 役員1名など出向させており、平成27年度は東北連への出向の任を解かれました。総会終了後は、懇談

会が開催され来賓として上田市長、宮澤会頭や青年部担当の佐藤副会頭、岩館女性会長が出席し、活発な YEG 活動の取り組みに対し激励していました。



開会挨拶する山口会長



知って得する ビジネスマナー

「自己紹介のコツ」

人財育成コンサルタント

美月 あきこ

ビジネスで最も重要なのが、人間関係。そして、人間関係を築くための最初の一步が、「自己紹介」です。「自己紹介なんて誰でもできる」と思われるかもしれませんが、ビジネスシーンにおいては、そのやり方一つで社会人としての評価が大きく左右されます。そこで今回は、より効果的な自己紹介のコツをご紹介します。

まず、あなたの自己紹介を振り返ってみてください。誰に対しても、どこにいても、大体同じような自己紹介をしていませんか？

これは、ビジネスシーンにおいてはNGです。社会には、明確な役職や上下関係があります。だからこそ、社長に対しては社長用の、後輩社員に対しては後輩社員用の、といった具合に、「相手」や「目的」、「場所」に応じた自己紹介をする必要があります。これを、「自己紹介のシナリオスキル」といいます。

例えば、社長に自己紹介をする際、どんなことを伝えればよいでしょうか。「頑張ります！」などと当たり障りの無いことを言っても、日々いろいろな人に会う社長の記憶にはなかなか残らないでしょう。ここで話すべきは、「ものすごく壮大な夢や目標」です。実現が難しそうなお夢や、実力が伴わないような目標だって構いません。大切なのは、あなたの情熱や気骨などを社長に感じてもらうことです。

上司に対する自己紹介の場合は、社長とは違って、近い距離感で共に仕事を進めていく相手なので、その上司の役に立つ存在であることをアピールするとよいでしょう。「若手をまとめるのは得意」「学生時代の部活の経験から、それぞれのタイプに応じた後輩の指導には慣れている」という風に具体的に伝えると、上司の理解も早いです。ただし、過剰な“私はデキるアピール”は上司の反感を買いかねないので控えます。今のご時世、時間をかけて部下を育成するような余裕はどの企業にも無いので、「いつでも使える部下」アピールはオススメです。

また、同僚への自己紹介は「和」を大切にします。会社での気の置けない仲間づくりのために、気配りができて協調性があるところを特にアピールするとよいです。後輩社員への自己紹介では、「和」も良いですが「頼れる兄貴」のように、「この責任は私が取るから、思い切ってやってみよう！」といったフレーズと合わせて人間的な魅力を伝えます。

続いてポイントとなるのは「デリバリースキル」です。笑顔や視線、手の位置、服装、姿勢などから、相手に良い印象を届ける心掛けも大切です。

そして、自己紹介の時間管理＝「タイムスキル」も大きなポイント。人間の集中力は15秒を境に下降していきます。自己紹介は、15?30秒程度にまとめるようにしましょう。

美月 あきこ/みづき・あきこ

人財育成コンサルタント・All About「ビジネスマナー」ガイド。大学卒業後、国際線キャビンアテンダント（CA）として17年間勤務。2004年に起業。CA経験者約5600人を母集団に持つ「CA-STYLE」を主宰。企業の顧客満足度調査やマーケティング調査などによって得た顧客の期待と知覚品質についてのデータをはじめ、信頼性や共感性などサービス品質における6つの次元と収束性から顧客満足度を数値化し、CA経験者の感性を付加するサービスを提供する。著書に『ファーストクラスに乗る人のシンプルな習慣』（祥伝社）、『たった1分でうちとけ、30分以上会話がつづく話し方』（ダイヤモンド社）など。

花巻商工会議所のテレビ・ラジオ番組 放送予定日 4月版

●花巻ケーブルテレビ 11ch

『C・C・Iアワー』

◆放送日 4/20(月)～4/26(日)
◆放送時間 月曜日～金曜日 8:55・20:55
土曜日・日曜日 8:55・18:55

●えふえむ花巻 78.7MHZ

聞かなきゃ損だよ!787

「商工会議所情報室」

◆放送日 毎週月曜日・火曜日
◆放送時間 月曜日 13:05・火曜日 20:00

『笑っていい友 in 花巻』

出演

◎4/16(木) 榊押切食品 従 聡一 さん

◆放送日 隔週木曜日
◆再放送日 土曜日 13:05～13:52
◆放送時間 12:00～12:20
◆放送枠 「フラワーガーデン」内

4月の定例相談日

<日本政策金融公庫盛岡支店>

中小企業事業定例相談日

- ◇ 日時 4月6日(月) 午後1時～3時
※ 偶数月のみ開催
- ◆ 場所 花巻商工会議所

国民生活事業定例相談日

- ◇ 日時 4月9日(木) 午後1時～3時
4月23日(木) 午後1時～3時
- ◆ 場所 花巻商工会議所

【限度額】 【金利】

- ・普通貸付 4,800万円 1.30%~2.70%(2月12日現在)
- ・経営改善貸付 2,000万円 1.35%(2月12日現在)

岩手県信用保証協会相談日

- ◇ 日時 4月7日(火) 午前10時～午後4時
4月14日(火) 午前10時～午後4時
4月21日(火) 午前10時～午後4時
- ☆ 場所 花巻商工会議所

法律・経営 無料相談会

- 日時 平成27年4月16日(木)
13:30～16:30
- 会場 「なはんプラザ」
弁護士 細井 洋 先生
中小企業診断士 土岐徹朗 先生
- 事前申込が必要です。(連絡先)
花巻商工会議所 電話 23-3381

LOBO(早期景気観測)調査結果

【業況】

◇2月の景況をみると、全産業合計の業況DI(前年同月比ベース、以下同じ)は▲21.7(前月比+4.2ポイント)と、改善。産業別にみると、建設業は、公共工事が減少傾向にあるものの、設備投資を含む民間工事が緩やかに持ち直しつつあることから、マイナス幅が縮小。ただし、「悪化」から「不変」への変化も影響していることに留意が必要。製造業は、国内需要の鈍さから、受注の伸び悩みが続くものの、自動車やスマートフォン関連、工作機械などで輸出向けが全体を押し上げ、改善。卸売業は、ガソリン価格の下落に伴う輸送コストの抑制が収益改善に寄与する一方、一部では、仕入価格上昇分の転嫁により割高感が強まり、受注が減少する企業がみられ、ほぼ横ばい。小売業は、気温上昇に伴い、春物衣料が伸びたほか、免税品の売上増などもあり、改善。ただし、食料品などの値上げが相次ぐ中、消費者の節約志向は根強く、価格競争力の弱い小売店では苦戦が続く。サービス業は、中国や台湾をはじめ、好調が続く外国人観光客の下支えに加え、ガソリン価格下落の恩恵を受けた運送業で業況が好転したことなどから、改善。

◇向こう3カ月(3～5月)の先行き見通しは、全産業合計の業況DI(今月比ベース)が▲19.4(今月比+2.3ポイント)と、改善を見込むものの、「悪化」から「不変」への変化が主因であり、実体はほぼ横ばい。

【売上】

◇売上面では、全産業合計の売上DIは▲19.1(前月比+0.5ポイント)と、前月からほぼ横ばい。

◇向こう3カ月(3～5月)の先行き見通しについては、全産業合計の売上DI(今月比ベース)が▲14.3(今月比+4.8ポイント)と、改善を見込むものの、「悪化」から「不変」への変化が影響していることに留意が必要。

【採算】

◇採算面では、全産業合計の採算DIは▲23.7(前月比+3.3ポイント)と、改善。

◇向こう3カ月(3～5月)の先行き見通しについては、全産業合計の採算DI(今月比ベース)が▲20.3(今月比+3.4)と、改善を見込むものの、「悪化」から「不変」への変化が主因のため、実体はほぼ横ばい。

全産業DI(前年同月比)の推移 — 東北
— 全国

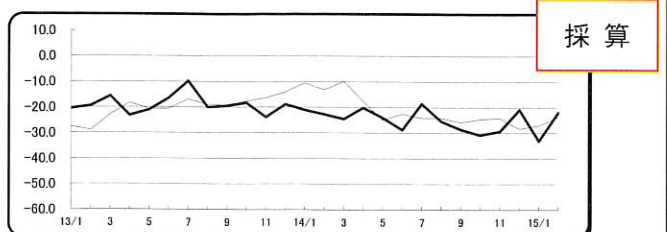
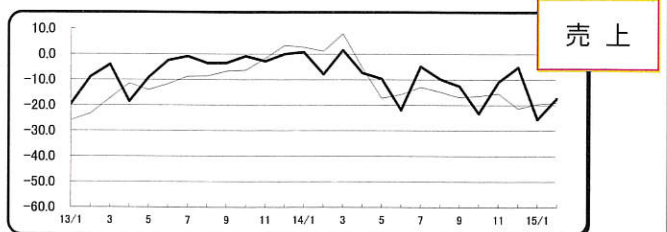
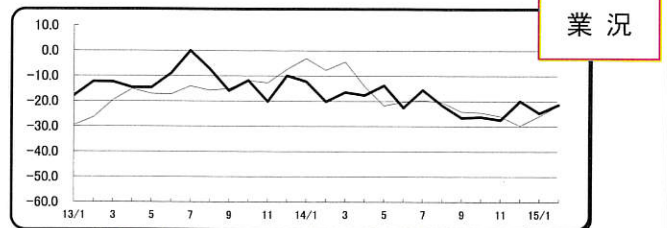

※ 全国の商工会議所が毎月調査し、結果を日商でまとめています。

会員さん
こんにちは

145



石鳥谷 一善

佐々木善光さん

(花巻市石鳥谷町新堀53-31)

当店は、石鳥谷町新堀の国道456号線沿いにあります。今年で創業40年になりました。

名物は、そば類で「鶏南蛮」です。又、ラーメン類では、「杜氏さんラーメン」です。味は三種類から選べます。今年から「ヒエ、カレー味」も加わりました。

尚、御飯は自家精米です。

駐車場は15台位止められます。

どうぞ宜しくお願いいたします。

【営業時間】AM11時～PM2時までです
(夜は、予約制となります。)

【定休日】不定休

【TEL】0198-45-3521

4月の主な行事予定

- 【1】高村光太郎先生第60回忌 連翹忌
- 【6】平成27年度イーハトーブ花巻ハーフマラソン大会実行委員会総会
- 【4】第1回フレッシュマンセミナー
- 【8】花巻農業高等学校入学式
- 【9】第2回フレッシュマンセミナー
- 【15】花北地区租税教育推進協議会定時総会
- 【17】日米友好の木ハナミジキ植樹式
ホットスプリングス市民訪問団歓迎交流会
- 【23】花巻消友会総会
- 【27】サンポット株式会社設立50周年記念講演会・祝賀会

あとがき

岩手県の自殺死亡率は過去10年間で常に上位5位以内にランクインしています。

仕事、経済問題、家庭環境、職場や学校の人間関係など、要因としては様々挙げられるかと思えます。正直なところ、全く理解できない訳ではありません。ただ、周りには病気で亡くなっている人がたくさんいることを考えると、嫌なことを全部投げ出して、逃げ出すのもアリなんじゃないかと思っています。

昔読んだ本の中に、素敵なお内容があったことを思い出しましたので、引用させていただきます。

「あなたがくだらないと思っている今日は、昨日亡くなった人が、なんとかして生きてかった、なんとかしてでも生きてかった今日なんです。」

心のやすらぎと責任ある商品をおとどける

安心・親切
成島葬祭

☎(0198)22-0909

桜台セレモニーホール
家族葬ホール花水記

仏壇・供物・神棚
成島仏具店

☎(0198)23-3619

花巻市桜台2-2-22 ☎(0198)22-0909
花巻市桜台2-2-12 ☎(0198)22-0909