

企業を育て地域を伸ばす商工会議所



HANAMAKI CHAMBER OF COMMERCE & INDUSTRY



発行 / 花巻商工会議所

〒 025-0075 岩手県花巻市花城町 10-27

Tel 0198-23-3381 Fax 0198-23-2324

E-mail:hcci@hanamaki-cci.or.jp

印刷：(株)富士印刷 定価：1部 70円

(購読料は会費に含まれています)



花の癒しに満たされて「花と緑のまつり 2015」

今月のピックアップ

6月12日(金)から14日(日)までの3日間、「花と緑のまつり 2015」が花巻市総合体育館で開催されました。延べ22団体が参加して展示や即売、各種イベントが実施され、多くの市民が来場していました。昭和45年の岩手国体の翌年から始まった催しで今回が44回目。来年のいわて国体に向けて更に花いっぱい街づくりの推進が期待されます。

平成27年

7月号

7月1日発行

主な記事

No. 573

◆ 花と緑のまつり 2015 P 1	◆ 会議所の動き P 5
◆ 会議所の動き P 2	◆ ご案内・お知らせ P 6
◆ 会議所の動き P 3	◆ ご案内・お知らせ P 7
◆ 会議所の動き P 4	◆ 会員の広場 P 8

花巻商工会議所
花巻商工会議所大迫支所
花巻商工会議所石鳥谷支所
花巻商工会議所東和支所

〒 025-0075 花巻市花城町 10-27
〒 028-3203 花巻市大迫町大迫 3-203
〒 028-3101 花巻市石鳥谷町好地 6-10-3
〒 028-0114 花巻市東和町土沢 8-60
花巻市東和総合支所内 1階

TEL0198-23-3381
TEL0198-48-3230
TEL0198-45-4488
TEL0198-42-3155

充実した重点事業を展開

平成26年度事業報告・収支決算を承認

花巻商工会議所の常議員会と通常議員総会が、6月23日に開催されました。常議員会で総会提出議案を承認した後開催された通常議員総会には、役員・議員・顧問・参与等120人が出席し、平成26年度事業報告、収支決算について原案通り承認されました。平成26年度は、継続的に取り組んでいる重点事業を更に充実・発展させ展開しました。事業報告、収支決算の概要は以下の通りです。

主要事業の概要

○ 地域活性化「はなまき小判」発行事業

平成26年で、8回を重ねている「はなまき小判」発行事業は、消費税増税に対応して前年度のプレミアムに3%を加えた8%のプレミアム付商品券として発行しました。発売開始から10日目で完売する好評ぶりでした。5,500万円+αの地元購買を誘導し、地域経済の活性化に貢献しました。

利用期間：平成26年10月27日（販売開始日）
～平成27年3月22日

発行枚数：55,000枚（1枚920円）

登録店：会員272店 換金率：99.5%

事業企画：総務企業委員会



10/20 はなまき小判発行記者発表会

○ 賢治・星めぐりの街づくり推進事業

継続して推進している賢治・星めぐりの街づくり推進事業の第4ステージとして、平成25年度から取り組んでいる「日本メルヘン街道」による新たな観光ルートの創設に向け平成26年度も継続して取り組みました。「日本メルヘン街道」構想の理解・普及を推進するため公開フォーラムを2回実施しました。

講師：ハーナムキヤ景観研究所 所長 米地文夫 氏

○第1回 8月1日

テーマ：「賢治の『銀河鉄道の夜』こそは日本メルヘン街道の原点」

○第2回 3月6日

テーマ：「日本メルヘン街道で線路と道路と心を繋ぎましょう」

事業企画：地域開発委員会



3/6 第2回公開セミナー

電気・通信・消防 総合電気設備工事



日興電気株式会社

代表取締役社長 岩 舘 正 明

花巻市豊沢町4-14 TEL. 0198-24-6311 FAX. 0198-24-2068

○ 花巻ひえカレープロジェクト事業

「花巻ひえカレープロジェクト」を農商工観連携のもと、PR・販売促進の強化を行い、ご当地グルメとして定着させ中心市街地への誘客拡大を目指すこと、また、各種雑穀を活用した商品開発に取り組むことで、「食」の発信による地域経済の発展と地域価値の向上を図ることを目的に昨年度に引き続きプロジェクト事業に取り組みました。

【広報宣伝】

- ①紹介リーフレットの製作・配布
- ②市内中学校 ひえカレー給食実施
市内小中学校 30校
(約8,600食分カレールー提供)

【誘客・販売促進】

- ①ひえカレー&雑穀キャンペーンの実施
実施期間：10/17～11/30
参加店：ひえカレー 35店、雑穀 7店
- ②ひえカレー取扱店舗・商品拡大
平成26年度末 提供店舗数 42店舗
メニュー数 56品



10/16 キャンペーン発表会



新パンフレット制作

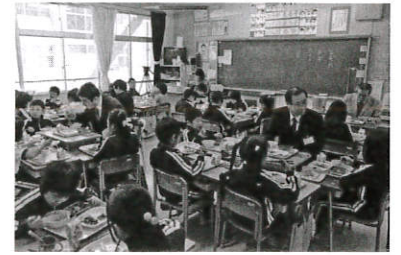

1/30 ひえカレー給食

○ 市街地活性化事業

■ 「どでびっくり市 in 花巻」事業

- 春・秋 2回開催
- ★春 5/25(日) 10:00～15:00
出店数：33店 来場者：12,000人
- ★秋 10/12(日) 10:00～15:00
出店数：29店 来場者：12,000人



10/12 秋のどでびっくり市

■ 「宮沢賢治産湯の井戸」公開事業

- 鍛冶町商店街振興組合事業への支援協力
公開期間：8/1～8/27
- 関連行事
【お披露目式】8/1 10:30～ 出席者：70人
【井戸かき見学会】8/7 10:00～ 出席者：45人
【塩清めの儀】8/29 10:00～ 出席者：30人

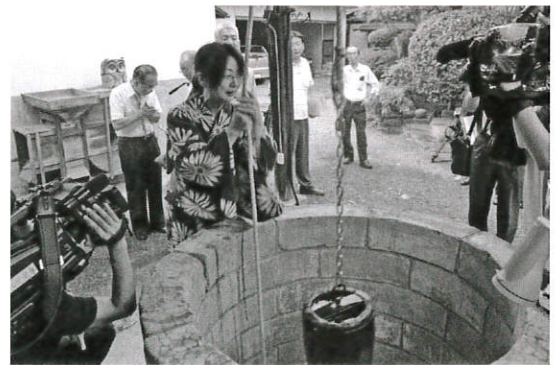

8/1 井戸御披露目式

盛岡市みたけ3-36-1

- ・書籍コーナー
tel.019-648-7100
- ・文具コーナー
tel.019-64-6666
- ・ミュージックコーナー
tel.019-648-6100
- ・ドトールコーヒーショップ
tel.019-646-5585

営業時間

9:00～24:00(年中無休)

M's EXPO

エムズエキスポ 盛岡店



マルカシテパート
本店

営業時間/AM10:00～PM7:00
花巻市上町6-2 TEL.0198-24-1111

アルテ

マルカン
桜台店

営業時間/AM9:30～PM10:00
花巻市桜台1丁目12-12 TEL.0198-23-1111

○ 青年部・創立30周年記念事業

記念式典・講演会 300名参加（一般参加含み）
 開催日：11月1日
 場所：なはんプラザ・ホテルグランシェール花巻
 記念講演会
 講師：梅原デザイン事務所 代表 梅原 真 氏
 演題：「新しい価値の作り方」



○ 女性会主要事業

■ 「SL 銀河運行事業」 への協力

- お出迎え事業 SL 銀河花巻駅到着時出迎え
 実施日：4/27～11/30 延べ37日
 事業参加：述べ56人
- その他
 - ・ いわて SL 銀河マルシェ出店協力
 - ・ ナイトクルーズお見送り

○ 支部主要事業

- 【石鳥谷支部】
 - ★ 会員加入促進への取り組み
 - ★ 青年部ブロック・女性会支部の活動支援
 - ★ 石鳥谷まつり、石鳥谷まつり等開催支援
 - ★ 商店街イルミネーション装飾事業への取り組み
 - ★ 地元選出市議会議員との懇談会
 - ★ 平成27年度新年交賀会開催

- 【東和支部】
 - ★ 東和総合支所との情報交換
 - ★ 土沢七夕まつり、土沢まつり等開催支援
 - ★ 商店街共有施設管理支援等

- 【大迫支部】
 - ★ 会員加入促進への取り組み
 - ★ 商工会館に関する取り組み
 - ★ あんどんまつり、宿場の雛まつり等開催支援
 - ★ 商店街活性化 ちんどん屋「早池峰一座」の結成



2/19 「早池峰一座」
デビュー

平成26年度収支決算の概要

平成26年度の収支決算は、一般会計と7特別会計で構成され総収入決算額は572,044,796円、総支出決算額が565,207,760円となり、次年度繰越金が6,837,036円となりました。

収入の部 ¥572,044,796(¥531,154,317)

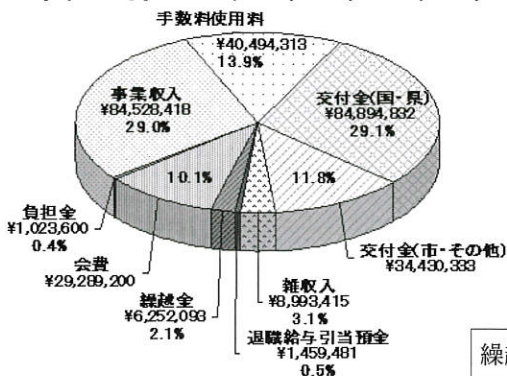

支出の部 ¥565,207,760(¥524,317,281)

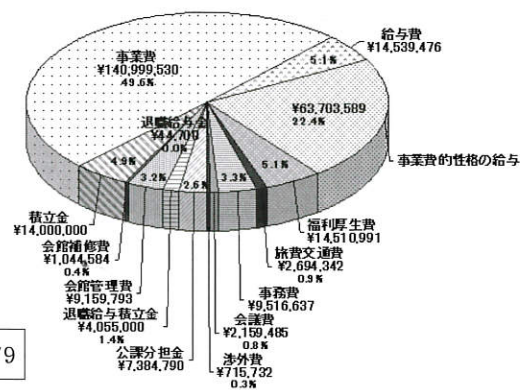

○ 事業内容 / クボタ農業機械、農業関連機械販売・整備、農業用資材、農業用施設、冷暖房・給排水等設備機器、衛生設備機器、自動販売機、自動車販売・車検整備（指定民間車検工場）、各種設備の設計施工

株式会社 みちのくクボタ

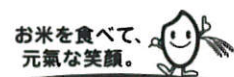

本社 / 花巻市東宮野目 13-9 ☎0198-23-5321(代) URL <http://www.michinoku-kubota.co.jp>

栄えある受賞を祝う 叙勲・褒章等受章祝賀会開催

6月23日、この春、叙勲等を受章された方々をお迎えしての受章祝賀会がホテルグランシェール花巻で開催されました。祝賀会には来賓・役員・議員・参与等130人が参加し、受章者の功績に対して敬意を表するとともに参加者一同で受章を祝いました。



【受賞者の紹介】

- ◎瑞宝小綬章<教育功労> 小田島順造 様 (学校法人花巻学院 花巻東高等学校校長)
- ◎旭日双光章<建築設計監理業振興功労> 高橋金敏 様 (株高橋建築設計事務所代表取締役)
- ◎瑞宝双光章<消防功労> 伊藤勝男 様 (元花巻市消防監)
- ◎瑞宝双光章<教育功労> 太田代政男 様 (元公立小学校長)
- ◎瑞宝双光章<調停委員功労> 中辻慶子 様 (調停委員)
- ◎瑞宝単光章<消防功労> 藤館明士 様 (元岩手県大迫町消防団分団長)
- ◎藍綬褒章<更生保護功績> 鎌田嘉道 様 (保護司)
- ◎林野庁長官表彰<長地畑林道改良工事(技術提案)> (株山下組 代表取締役社長 菅原陽一 様)

新規高卒者の早期求人 花巻市・県南振興局・花巻職安から要請

6月20日から来春の新規高校卒業生対象の求人票受付が開始されます。これに先立ち、6月1日には花巻公共職業安定所と岩手県、花巻市から新規高等学校卒業予定者の積極的な採用と求人票の早期提出について協力要請を受けました。

堀江淳県南広域振興局長、四役富雄花巻公共職業安定所長、佐々木賢二市商工労政課長の3人が来所し宮澤会頭に、要請書を提出し、協力を求めました。宮澤会頭は「会員事業所へ周知し、多くの若者が地元に着定できるよう

取り組みたい」と述べました。花巻地域は、例年高校新卒者の地元就職希望が多い地域であり、今年度も多くの生徒が地元就職を希望しています。会員のみなさまの早期求人をよろしくお願いいたします。



知財を取得・活用し、経営課題の解決や経営の革新を実現しませんか！

*知財とは：特許権、商標権、意匠権、著作権、ノウハウなどの知的財産

岩手県知財総合支援窓口

- ☆ 地方独立行政法人岩手県工業技術センター
2階 一般社団法人岩手県発明協会内
(盛岡市北飯岡2丁目4番25号)
- ★専用「相談室」でご相談をお受けします。

★まずはお電話を

019-656-4114
019-636-0256
ナビダイヤル
0570-082100

★すべて無料！
専従の知財総合支援アドバイザーと弁理士・弁護士等知財専門家が相談支援を行います。
★出張相談支援も行います！

詳しくは岩手県知財総合支援窓口のリーフレットをご覧ください。

(花巻商工会議所に配布されていますので必要な方はご照会ください)

※「岩手県知財総合支援窓口」は、特許庁・東北経済産業局の委託事業（＝特許等取得活用支援事業）として、一般社団法人岩手県発明協会、地方独立行政法人岩手県工業技術センター、公益財団法人いわて産業振興センターが共同で運営しています。

「経営者の未来」と「会社の安心」のために。

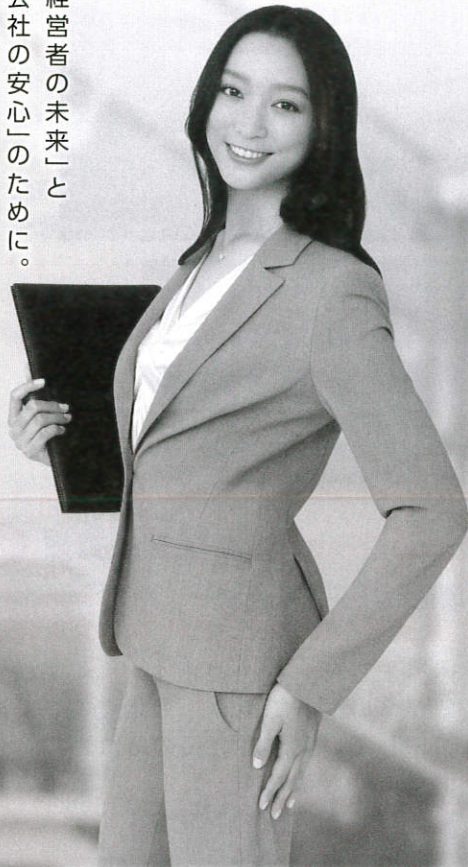

会社と経営者の安心をより確かなものにするために。

保険をくりと変える。

アクサの
**企業
経営**

**サポート
シリーズ**

就業不能保障プラン

AXA アクサ生命
redefining / standards

生活障害保障型定期保険

経営者が所定の理由で「就業不能」となった
場合のリスクに備えることができるプランです。



- 万の事態から会社を守る。**
- ◎事業保障資金
経営者に万一のことがあった場合に、会社を守るために必要な資金としてご活用いただけます。
 - ◎就業不能に備える資金
経営者が所定の理由で「就業不能」となった場合に、事業資金や生活資金としてご活用いただけます。
 - ◎死亡退職金・弔慰金
ご遺族の生活資金や相続税の納税資金として活用できます。
 - ◎不測の事態に備える資金 ※解約されると以後の保障はなくなります。
解約時払いもどし金を急な資金ニーズにご活用いただくことが可能です。所定の条件を満たせば、保障はそのままにして資金を調達できる「契約者貸付制度」がご利用いただけます。
- 経営者の未来を支える。**
- ◎役員退職慰労金の準備 ※解約されると以後の保障はなくなります。
解約時払いもどし金を役員退職慰労金の財源としてご活用いただけます。
 - ◎払済生活障害保障型定期保険への変更
ご契約者を経営者個人へ変更することで、経営者ご自身のための保障にすることができます。その後は、「払済生活障害保障型定期保険」へ変更し、保険料のご負担なく保障を継続することができます。 ※払済生活障害保障型定期保険へ変更をされた場合、保険金額は変更前より小さくなります。

●アクサ生命は、商工会議所と協力し、会員事業所の各種ニーズ(弔慰金・見舞金制度、退職金制度、リスク対策や事業承継など)を共済制度/福祉制度でサポートしています。
●本商品をご検討の際には、「重要事項説明書(契約概要・注意喚起情報・その他重要なお知らせ)」[「ご契約のしおり・約款」を必ずご覧ください。
盛岡支社 花巻営業所 花巻市花城町10-27 花巻商工会議所会館2階 TEL 0198-24-0419

AXA-A1-1302-0299/9F7

『ぎんが共済』のご案内

生命共済制度「ぎんが共済」は、会員事業所の福利厚生事業をサポートすることを目的として、アクサ生命保険㈱と連携し多くの会員事業所にご利用いただいております。生命共済制度「ぎんが共済」は花巻商工会議所会員事業所だけが、ご加入出来る制度となっておりますので、ぜひ、この機会にご加入、増口のご検討をいただきますよう宜しくお願い致します。

【制度の特色】

- ★保険期間は1年で自動更新、役員・従業員の福利厚生制度にご活用いただけます。
- ★病気・災害による死亡から事故による入院まで、業務上・業務外を問わず24時間保障されます。
- ★医師による診査は不要です。(告知のみでお申し込みいただけます。)
- ★1年ごとに収支計算をおこなって剰余金が生じた場合には、配当金としてお返しいたします。

花巻商工会議所のテレビ・ラジオ番組 放送予定日 7月版

●花巻ケーブルテレビ 11ch

『C・C・Iアワー』

- ◆放送日 7/20(月)～7/26(日)
- ◆放送時間 月曜日～金曜日 8:55・20:55
土曜日・日曜日 8:55・18:55

●えふえむ花巻 78.7MHZ

聞かなきゃ損だよ!787

「商工会議所情報室」

- ◆放送日 毎週月曜日・火曜日
- ◆放送時間 月曜日 13:05・火曜日 20:00

『笑っていい友 in 花巻』

出演

- ◎7/9(木) 花巻マイカーセンター 部長 多田健也さん
- ◎7/23(木) 岩手Dining わいわい屋 代表 佐藤慎太郎さん

- ◆放送日 隔週木曜日
- ◆放送時間 12:00～12:20
- ◆放送枠 「フラワーガーデン」内
- ◆再放送日 土曜日 13:05～13:52

7月の定例相談日

<日本政策金融公庫盛岡支店>

中小企業事業定例相談日

- ◇ 日時 8月5日(水) 午後1時～3時
※ 偶数月のみ開催
- ◆ 場所 花巻商工会議所

国民生活事業定例相談日

- ◇ 日時 7月 9日(木) 午後1時～3時 13(中)
7月 23日(木) 午後1時～3時 27(中)
- ◆ 場所 花巻商工会議所

【限度額】 【金利】

- ・ 普通貸付 4,800万円 1.30%～3.00%(6月10日現在)
- ・ 経営改善貸付 2,000万円 1.25%(6月10日現在)

岩手県信用保証協会相談日

- ◇ 日時 7月 7日(火) 午前10時～午後4時
- 7月 14日(火) 午前10時～午後4時
- 7月 21日(火) 午前10時～午後4時
- ☆ 場所 花巻商工会議所

法律・経営 無料相談会

- 日時 平成27年7月16日(木)
- 会場 「なはんプラザ」
- 弁護士 細井 洋 先生
- 中小企業診断士 土岐徹朗 先生
- 事前申込が必要です。
- (連絡先) 花巻商工会議所 電話 23-3381

LOBO(早期景気観測)調査結果

【業況】

◇6月の景況をみると、全産業合計の業況DI(前年同月比ベース、以下同じ)は▲13.5(前月比+1.8ポイント)と、改善。産業別にみると、建設業は、住宅関連や設備投資などの民間工事に持ち直しの動きがみられる一方、低調な公共工事が押し下げ要因となり、悪化。製造業は、コスト増加分の取引価格への転嫁遅れを指摘する声が聞かれるものの、自動車や工作機械などでは輸出向けの生産増を背景に、底堅い動きが続く。卸売業は、気温の上昇に伴い、夏物商品の受注が伸びたほか、原材料高に伴う仕入価格の上昇分を販売価格に転嫁する動きが広がりつつあることなどから、マイナス幅が縮小。小売業は、改善したものの、「悪化」から「不変」への変化が主因であり、実体はほぼ横ばい。消費者のマインドが好転しつつある中、夏物商品を中心に売上が伸びた一方、一部では食料品などの相次ぐ値上げにより不要な支出を控える動きもみられる。サービス業は、インバウンドによる下支えに加え、ゴールデンウィークの観光客の入込も好調だったことなどから、改善。

◇向こう3カ月(6～8月)の先行き見通しは、全産業合計の業況DI(今月比ベース)が▲14.3(今月比▲0.8ポイント)と、ほぼ横ばい。

【売上】

◇売上面では、全産業合計の売上DIは▲4.5(前月比+3.8ポイント)と、改善。ただし、「悪化」から「不変」への変化が主因であり、実体はほぼ横ばい。

◇向こう3カ月(6～8月)の先行き見通しについては、全産業合計の売上DI(今月比ベース)が▲7.3(今月比▲2.8ポイント)と、悪化するものの、「好転」から「不変」への変化が主因であり、実体はほぼ横ばいの見込み。

【採算】

◇全産業合計の採算DIは▲9.8(前月比+3.4ポイント)と、改善。

◇採算面では、全産業合計の採算DIは▲12.8(前月比+3.6ポイント)と、改善。

◇向こう3カ月(6～8月)の先行き見通しについては、全産業合計の採算DI(今月比ベース)が▲14.0(今月比▲1.2ポイント)と、悪化を見込む。

全産業DI(前年同月比)の推移 — 東北 — 全国

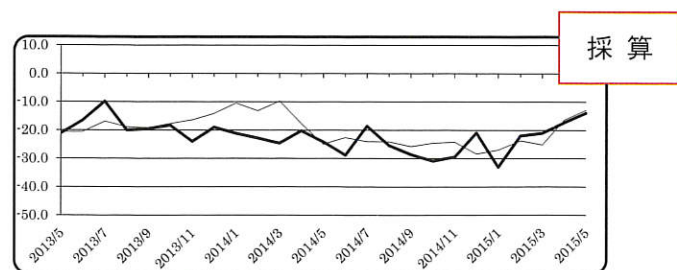
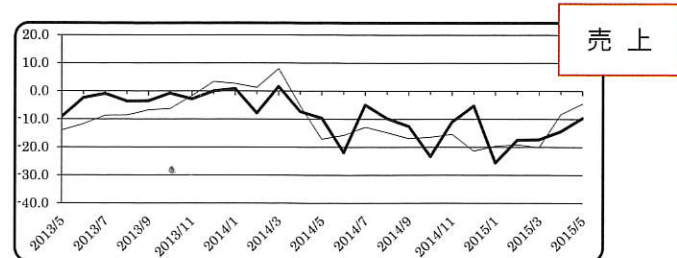
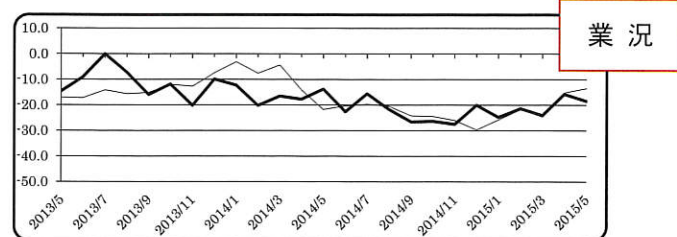

※ 全国の商工会議所が毎月調査し、結果を日商でまとめています。

会員さん
こんにちは

148



フォトアイリス

佐々木 保さん

(大迫町大迫14地割57番7号)

大迫町国道396号線沿いに昭和61年、写真業「スタジオササキ」として大迫仲町から新築移転しました。平成6年7月「有限会社フォトアイリス」として法人化しました。

写真の他ビデオ製作を手掛け、花巻温泉などでプライベートや市町村の故郷歳時記などを製作してきました。現在は主に地域の活性化活動記録など記録保存の仕事が多くなっています。映像の仕事をはじめた最初の頃に山田町商工会青年部で知り合い、山田祭りの制作を依頼され、現在これが震災前の貴重な記録となっています。昨年は震災後4年ぶりに完全復活を遂げた山田祭DVDが完成しました。

仕事の傍ら、大迫早池峰カメラクラブとともに花巻地域を中心に写真展を開催しています。最近SL 銀河が運行され一周年記念として「SL 銀河の四季」と題して展示会を行い、三陸復興支援と地域の情報発信として活性化にも役立ち会員とともにやり甲斐を感じながら趣味の活動も行っています。

【営業時間】 午前7時～午後7時

【定休日】 年末31日、年始1・2日 (他は都合以外無休)

TEL・FAX 0198-48-2301

7月の主な行事予定

- 【5】 第30回在京花巻人のつどい
- 【7】 東北六県商工会議所連合会定期総会
東北六県商工会議所女性会連合会総会・盛岡大会
- 【8】 岩手銀行会社説明会
- 【9】 平成27年度花巻・北上地区求人情報交換会
- 【10】 (公財)日本電信電話ユーザー協会花巻地区協会
理事会・総会・講演会
- 【11】 第76回販売士検定試験
- 【23】 消費税転嫁対策セミナー 第2回目
- 【29】 花巻市内陸税関誘致促進協議会総会
花巻空港利用促進協議会総会

あとながき

梅雨時期や季節の変わり目は、ギックリ腰や腰痛になりやすいシーズンだそうです。

実際、私も重度の腰痛に見舞われ、少し動くたびに軋む背中とうめき声をあげ、歩くときには壁につかまりながら、ヨロヨロと歩く始末でした。

10か月になる我が子がかかり立ちを始めたころ、お父さんもかかり立ち始めました。

皆様もお体には十分お気をつけてお過ごしください。

心のやすらぎと責任ある商品をおとどけする

安心・親切
成島葬祭

☎(0198)22-0909

桜台セレモニーホール
家族葬ホール花水記

仏壇・供物・神棚
成島仏具店

☎(0198)23-3619

花巻市桜台2-2-22 ☎(0198)22-0909
花巻市桜台2-2-12 ☎(0198)22-0909