

企業を育て地域を伸ばす商工会議所



HANAMAKI CHAMBER OF COMMERCE & INDUSTRY



発行 / 花巻商工会議所

〒 025-0075 岩手県花巻市花城町 10-27

Tel 0198-23-3381 Fax 0198-23-2324

E-mail:hcci@hanamaki-cci.or.jp

印刷：(株)富士印刷 定価：1部 70円

(購読料は会費に含まれています)



春を呼ぶ「宿場のお雛さん」

2月19日から大迫交流活性化センターをメイン会場に「第19回おおはさま宿場の雛まつり」が開催されています。オープニングでは、大迫保育園児の合唱、テープカット、えびすまきが行われました。市街地20を超える商店などに歴史雛から現代雛までいろいろなお雛様が飾られ、観光客はじめ多くの人々で連日賑わいをみせています。3月3日までの催しです。

毎月のピックアップ

平成 28 年

3 月号

3 月 1 日
発行

主な記事

No. 581

◆ 宿場の雛まつり	P 1	◆ ご案内・お知らせ	P 5
◆ 会議所の動き	P 2	◆ 情報発信板	P 6
◆ 会議所の動き	P 3	◆ ご案内・お知らせ	P 7
◆ 会議所の動き・お知らせ	P 4	◆ 会員の広場	P 8

お得情報：小規模事業者持続化補助金申請のお助けセミナー開催
折込チラシ「経営計画セミナーのご案内」を必読下さい

花巻商工会議所	〒 025-0075 花巻市花城町 10-27	TEL0198-23-3381
花巻商工会議所大迫支所	〒 028-3203 花巻市大迫町大迫 3-203	TEL0198-48-3230
花巻商工会議所石鳥谷支所	〒 028-3101 花巻市石鳥谷町好地 6-10-3	TEL0198-45-4488
花巻商工会議所東和支所	〒 028-0114 花巻市東和町土沢 8-60	TEL0198-42-3155
	花巻市東和総合支所内 1 階	

トヨタ自動車(株)元町工場を研修視察

工業部会・精密機械分科会

2月18日から2日間、工業部会（佐々木英樹部会長）は、精密機械分科会視察研修（佐藤勝憲分科会長）を実施しました。当研修会には、佐々木部会長、佐藤分科会長はじめ部会員17名が参加し、名古屋市のトヨタ産業技術記念館やトヨタ自動車(株)元町工場を視察しました。



トヨタ産業技術記念館は、1994年6月に開館し、往時の様子をとどめる豊田自動織機製作所栄生工場を産業遺産として保存しながら、近代日本の発展を支えた基幹産業の一つである繊維機械と、現代を開拓し続ける自動車の技術の変遷を通して、日本の産業技術史について次代を担う人たちに系統的に紹介しています。繊維機械館では、トヨタグループの創始者豊田佐吉が世界から「夢の織機」と評価された環状織機（1906年発明）などを見学しました。自動車館では、トヨタ自動車の創始者豊田喜一郎が1936年に完成させたトヨタ初の乗用車「トヨタスタンダードセダンAA型」など自動車製造の原点



クラウンの製造ラインを見学した工業部会メンバーを学びました。19日には、トヨタ自動車(株)元町工場の最先端製造ラインを見学、クラウンやレクサス、エスティマなどの組み立てを見学しました。

研修に参加した部会メンバーは、世界のトヨタの歴史と技術に触れ有意義な研修となりました。

サンポット(株)工場見学実施

女性会工場見学

当所女性会は、2月3日、第二工業団地のサンポット(株)を訪問し、工場見学を行いました。会員19名が参加したこの見学会では、管理部の高橋氏をはじめとした社員の方々から会社概要の説明や工場内の製品製造ライン等を案内していただきました。

サンポット(株)は、平成13年10月に花巻工場を建設し、平成18年3月には本社を埼玉県川越市から花巻市に移転して、以来、家庭用ストーブから大規模施設暖房システムまで環境対応型総合暖房機器メーカーとして発展しています。現在は、地中熱ヒートポンプ暖房をはじめとする再生可能エネルギーを活用した製品開発に積極的に取り組んでいます。

参加した会員は、普段見ることが出来ない工場を見学し、花巻から優秀な製品が全国へ供給されていることを学びました。

見学会終了後は、会場を割烹旅館廣美亭に移し、講師



に(株)菓匠丸文代表取締役の中村弘樹さん（当所常議員・石鳥谷支部会長）を迎え、「季節の和菓子」講座と題して、上生菓子を作る仕上げの「餡を生地で包む作業」を体験しました。平成18年「花巻市ものづくり達人表彰」を受賞されている中村さんの素晴らしい技術を手本に作り上げた作品をお互い見比べながら和気あいあいと交流を深めていました。

おかげ様で **電気・通信・消防設備工事**
創業66年 確かな技術と信頼 私たちにお任せ下さい！

- 電気工事のホームドクター
- 住まいの電気トラブルは何でも解決
- 照明・コンセント・分電盤・エアコン・太陽光

日興電気株式会社

☎ 0198-24-6311(代)

FAX0198-24-2068 花巻市豊沢町4-14【建設業許可(特)03-1798】



花巻市中心部の都市型ゴルフ練習場

花巻ゴルフガーデン

花巻市本館165-8(花巻北高となり) ☎0198-24-9977

- 50球/一般¥400、有料会員¥300～、入場無料
- 初来場の方には割引券サービス。男・女・子ども用貸クラブ有。
- 県内初高性能ゴルフシュミレーター「ゴルフゾン」完成。

3月OPEN予定。ただ今、無料にてお試しできます！

外国人教師を迎え和食懇談会 商業部会所属議員会議開催

2月2日、商業部会（赤沼豊明部会長）の所属議員会議が、割烹料亭赤藤で開催され、平成28年度の部会活動計画の原案について協議しました。当会議では、出席議員18人から意見を聴取した結果、来年度の部会活動として商業振興地域への先進地視察（函館地域）の実施等を新たに盛り込んだ計画案を作成しました。

協議の後、特別ゲストとして招いた花巻市内の小中学校の外国人教師4人との和食懇談会を開催し、日本の伝



統的な食文化である和食の魅力を堪能してもらいました。出席した議員は、カタコトの英語で自己アピールするなどユーモラスな雰囲気の中で交流を深めました。

東日本大震災から5年を迎えて

日本商工会議所 会頭 三村 明夫

東日本大震災から5年が経過しました。改めまして、震災により亡くなられた方のご冥福を心からお祈り申し上げますとともに、被災された皆様、特に、いまだ仮設住宅などで避難生活を送られている皆様に、お見舞いを申し上げます。

被災地全体で見れば、住宅再建はピークを迎え、被災企業の施設・設備もほぼ復旧しつつあります。しかしながら、震災時の被害状況の違いや、土地区画整理の調整状況、業種ごとの需要や雇用の動向の違いなどにより、この5年の間に、地域間・業種間で復興の進捗に大きな差が生じています。さらには、風評被害がまだまだ続く一方で、震災の風化も懸念されています。今後は、これまで以上に、地域の実情にきめ細かく対応した効果的な支援が必要になります。

さて、全国の商工会議所は、震災直後から、514商工会議所のネットワークを活かして、救援物資や義援金の寄贈、経営指導員の応援派遣、遊休機械無償マッチング支援プロジェクトなど、状況に応じた被災地の復興支援に全力で取り組んでまいりました。こうした全国的な取り組みと同時に、個々の商工会議所による独自の支援が多数行われ、それまでにはなかった「地域を越えた連携」が生まれました。また、東北六魂祭や伊達な商談会をはじめとする地域の観光資源や産品などをPRする取り組みにより、全国、そして世界の人々に、「東北の魅力」が、これまでになく強力に発信されていることは、誠に心強



東北六県商工会議所連合会から日商三村会頭に震災復興要望書提出

い限りであります。

被災地の皆様におかれましては、大変なご苦労を伴うこととは思いますが、このように新たに築かれたつながりや枠組みを活用しつつ、引き続き、地域自らが復興に向けて力強く取り組んでいただき、その姿をアピールしていただきたいと思います。

今後、我々がすべきことは、「震災復興の経験に学び続けること」ではないかと思えます。「災害でストップした事業を立て直す」、「失った販路を取り戻す」、「まちなぎわいを甦らせる」など、震災復興の経験に学ぶ姿勢を持ち続け、被災地に「行き、知り、動く」ことを続けることが、風評を拭い、風化を防ぎ、ひいては被災地の真の復興につながると考えます。

私自身、今後も、被災地を訪問し、引き続き、先頭に立って復興支援に取り組んでまいります。常に前を向いて、一緒に歩み続けましょう。

盛岡市みたけ3-36-1

- ・書籍コーナー
tel.019-648-7100
- ・文具コーナー
tel.019-64-6666
- ・ミュージックコーナー
tel.019-648-6100
- ・ドトールコーヒーショップ
tel.019-646-5585

営業時間

9:00~24:00(年中無休)

M's EXPO

エムズエクスポ 盛岡店



マルカン
本 店

営業時間/AM10:00~PM7:00
花巻市上町6-2 TEL.0198-24-1111

アルテ

マルカン
桜 台 店

営業時間/AM9:30~PM10:00
花巻市桜台1丁目12-12 TEL.0198-23-1111

一人ひとりの省エネが地球を救う

北上・花巻地区エネルギー懇談会合同研修会開催

2月9日、北上地区と花巻地区のエネルギー懇談会の合同研修会がホテルグランシェール花巻で開催されました。花巻からは会員73名が出席し、講師として迎えた(一財)日本エネルギー経済研究所地球環境ユニット地球温暖化政策グループ研究主幹の小川順子氏から「これからのエネルギーと地球温暖化問題について考える～私たちは今何をすべきか～」と題して講演をいただきました。

この講演の中で、小川氏は、エネルギーと地球温暖化の関係に触れ、世界のエネルギー供給の81%が化石燃料に依存しており、加えて発展途上国の人口が増加し続

けていること。何らかの対策を講じなければ化石燃料による温室効果ガスの排出が増加し続け、現在、海面上昇や伝染病の拡大、気候システムの急激な変化、病害虫の増加などの影響が表れていることをデータで示し解説しました。

地球温暖化への国際的対策として先に開催されたCOP21(パリ協定)の成果として、発展途上国も温室効果ガスの削減目標に取り組むこととなったことを掲げていました。日本においては、製造業におけるエネルギー効率が世界最高水準にある一方、家庭での省エネルギーが進んでいないことから、一人ひとりが、省エネに気を配ることの重要性を強調していました。

参加者にとっては、地球温暖化の影響を再認識させられる研修会となりました。



国の補助金活用で販路拡大を!!

小規模事業者持続化補助金

補助金：50万円(補助率2/3) 雇用増加等100万円



補助金を受けるには「経営計画」の申請が必要です。



「経営計画作成セミナー」をご活用下さい。

開催日：3月17日(木)

場 所：花巻商工会議所

詳細は、折込チラシをご覧ください。



いわて花巻空港 H28上期ダイヤ改正のお知らせ!



～名古屋線が1日4往復に増便～

いわて花巻空港の定期便のダイヤが平成28年3月27日(日)から改正されます。名古屋線(最短70分)が増便により1日4往復となります。また、札幌線(最短55分)、大阪線(最短85分)、福岡線(最短120分)の直行便のほか、宮崎(大阪乗継)や高知(名古屋乗継)への乗継便もございます。

いわて花巻空港は、釜石自動車道「花巻空港IC」から車で3分。駐車場(1,150台)は無料ご利用いただけます。

【航空券の予約購入】

日本航空(JAL) TEL0570-025-071(7時～20時)

フジドリームエアラインズ(FDA)

TEL0570-55-0489(7時～20時)

※この他、札幌経由の女満別、大阪経由の出雲、大分、長崎、鹿児島、福岡経由の沖縄、名古屋小牧経由の福岡、熊本、高知などへの乗り継ぎ便もございます。

詳しくは、各航空会社にお問い合わせ下さい。

平成28年度上期いわて花巻空港航空ダイヤ(2016.3.27～10.29)

	花巻発	札幌着	札幌発	花巻着
【札幌線】 JAL	9:00	10:00	①7:50	①8:45
	14:45	15:45	13:20	14:15
	17:40	18:40	16:15	17:10
【名古屋線】 FDA	花巻発	名古屋着	名古屋発	花巻着
	8:55	10:10	7:15	8:25
	12:55	14:10	11:15	12:55
	16:10	17:25	14:30	15:40
	18:50	20:05	17:10	18:20
【大阪線】 JAL	花巻発	大阪着	大阪発	花巻着
	9:15	10:45	②7:05	②8:30
	12:20	13:50	10:25	11:50
	③15:40	③17:10	③13:45	③15:10
	18:55	20:25	17:00	18:25
【福岡線】 JAL	花巻発	福岡着	福岡発	花巻着
	13:40	15:50	11:10	13:10

①3/27～4/30は15分早発 ②3/27～4/30は15分遅発
③7/1～8/31は15分早発

保険をくりと変える。



保険を「再定義」する アクサの医療保険シリーズ

病気・ケガによる入院を 一生保障できる保険 です。	アクサの 一生保障 の 医療保険 プライム120ゴールド 終身医療保険(09)	アクサの 一生保障 の 医療保険 プライム120 無解約払いもどし金型 終身医療保険(09)	アクサの 一生保障 の 医療保険 プライム60 入院保障保険(終身型 09) 手術給付特約付	アクサの医療保険シリーズ の各商品には、先進医療に 備えられる特約をプラス できます。
	持病のある方や、過去 に入院・手術をされた 方もお申込みいただき やすい保険です。	アクサの 一生保障 の 医療保険 OKメディカル 限定告知型終身医療保険 (無解約払戻金型)	変化するガン治療に対 応。「ガンを治すこと」を しっかり保障する保険 です。	

アクサの医療保険シリーズの各商品には、アクサのメディカルアシスタンスサービスが付帯されます。

アクサの
メディカル
アシスタンス
サービス

アクサのメディカルアシスタンスサービスは病名や症状に適した治療法、専門医および病院の情報をご提供し、最適な治療を選択することをお手伝いします。また、経験豊かな相談スタッフが電話による健康相談にお応えします。
※アクサのメディカルアシスタンスサービスは、ティーベック株式会社が提供します。アクサ生命が提供する保険商品の一部を構成するものではありません。

あしたも、そのさきの未来も、あなたに笑っていてほしいから。保険のご相談は、アクサ生命へ。

- 保険金などをお支払いしない場合などの制限事項について、詳しくは「ご契約のしおり・約款」をご覧ください。
- このご案内は商品の概要を説明しています。ご契約の際には、「重要事項説明書(契約概要・注意喚起情報・その他重要お知らせ)」 「ご契約のしおり・約款」を必ずご覧ください。

アクサ生命は、商工会議所と協力し、会員事業所の各種ニーズ(弔慰金・見舞金制度、退職金制度、リスク対策や事業承継など)を共済制度/福祉制度でサポートしています。また、経営者・従業員のみならず個人の自助努力による医療保障、生活保障、財産形成などのニーズにお応えする各種プランもご用意しています。貴事業所でも、ぜひ商工会議所の共済制度/福祉制度の活用をご検討ください。

<引受保険会社>アクサ生命保険株式会社 〒108-8020 東京都港区白金1-17-3 TEL 03-6737-7777 (代表) <http://www.axa.co.jp/>
盛岡支社 花巻営業所 花巻市花城町10-27 花巻商工会議所会館2階 TEL 0198-24-0419

AXA-A1-1309-2649/9F7

花巻市では消防団応援事業制度を実施しています。

花巻市では、約2,000名の皆さんが仕事のかたわら、消防団員として活動しており、火災や水害、地震災害、行方不明者の捜索など、災害から市民の皆さんを守るため、活動しています。

この消防団応援事業は、趣旨にご賛同いただける事業者様に独自のサービスを設定していただき、お店等を利用した消防団員が料金の割引や特典といった恩恵が受けられるよう制度化することにより、地域防災の要である消防団をまち全体で応援する体制を作り、団員の支援による地域防災力の強化や、支援者の社会貢献につながるとともに、集客数の増加や地域の活性化などにも期待できる制度です。

応援事業所として認定した時は「登録証」と「表示証」を交付いたします。

多くの事業所や店舗の皆様のご登録をお待ちしています。

詳しくは 消防本部総務課消防団係 ☎22-6122



消防団応援事業所 表示証

○事業内容/クボタ農業機械、農業関連機械販売・整備、農業用資材、農業用施設、冷暖房・給排水等設備機器、衛生設備機器、自動販売機、自動車販売・車検整備(指定民間車検工場)、各種設備の設計施工

株式会社 みちのくクボタ

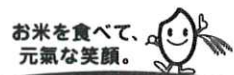

本社/花巻市東宮野目13-9 ☎0198-23-5321(代) URL <http://www.michinoku-kubota.co.jp>



知って得する ビジネスマナー

「エレベーターピッチ④」たった
15秒でも自分を売り込む自己紹介編

人財育成コンサルタント
美月 あきこ

読者の皆さんは、普段、どのように自己紹介をしていらっしゃいますか？

ビジネスの世界にいと、自己紹介をする機会は非常に多いものです。そして、それは自分を売り込む絶好の機会にもなります。たとえ数十秒間しかなかったとしても、即興やアドリブで自己紹介を適当に済ませてしまうのは、あまりにももったいない。

異動や昇進、新しい同僚や取引先との出会いが待ち受けるシーズンを前に、今回は「たった15秒で自分を売り込む自己紹介」のコツをご紹介します。

自己紹介は、自分で自分のことを話すものですが、だからといって一方通行にならないよう留意する必要があります。相手が「ふーん」程度の反応しか示さなかったり、「しーん」としてしまっただけで反応しない自己紹介では、あまりやる意味がありません。「へ〜」「なるほど!」「意外!」など、声を発するかどうかは別として、何らかの思考のレスポンスが得られるよう自己紹介することがコツです。

そのために、まずは次のような自己紹介のコンセプトを書き起こす作業が必要です。「自分には、どんな強みがあるのか」「どんなときに、どのように相手の役に立てるのか」「自分は、人からどのように見られているのか」「そして、それを覆す意外な一面があるとすれば、どのようなものなのか」。

このように自己紹介をする相手や状況をいくつか想定し、キーワードを書くなど、確認をしておくことで、即興やアドリブに頼る必要がなくなります。緊張することも減るでしょう。

例えば自分が生真面目でおとなしいタイプに見られがちであれば、失敗談やジョークのひとつも交えてみると良いでしょう。社交的だと思われる人が、実はプライベートは無口で、というのも、やはり相手が抱く印象は深くなります。私の場合ですが、「高所恐怖症なのにキャビンアテンダントだった」とか「恥ずかしがりやの元演劇部」などと自己紹介すると、相手の方は「え、本当ですか」と驚かれることがあります。このように意外な一面を見せたり、クスッと笑わせることができれば、高い確率で覚えてもらえ、次なるコミュニケーションへとつながりやすくなります。

また、相手と自分との共通点を見つけ、それを伝えることも、自己紹介の場を盛り上げます。例えば、相手が身に着けているネクタイや腕時計のブランドをさりげなく確認し、自分もそのブランドに憧れを抱いていることを伝え、相手は自分自身が褒められていると感じ満足します。当然、あなたに対する親近感や好意を抱くはず。一つのテクニックとして、ぜひ覚えておいてください。

15秒程度の時間だったとしても、以上のような自己紹介ができれば、合格点といえます。ただし、自己紹介は自分を売り込む良い機会ですが、くれぐれも“自慢話”にはならないよう気を付けてください。子ども自慢、学歴自慢、趣味自慢……。誰も聞きたくありません。

美月 あきこ/みづき・あきこ

人財育成コンサルタント・All About「ビジネスマナー」ガイド。大学卒業後、国際線キャビンアテンダント(CA)として17年間勤務。2004年に起業。CA経験者約5600人を母集団に持つ「CA-STYLE」を主宰。企業の顧客満足度調査やマーケティング調査などによって得た顧客の期待と知覚品質についてのデータをはじめ、信頼性や共感性などサービス品質における6つの次元と収束性から顧客満足度を数値化し、CA経験者の感性を付加するサービスを提供する。著書に『ファーストクラスに乗る人のシンプルな習慣』(祥伝社)、『たった1分でうちとけ、30分以上会話がつづく話し方』(ダイヤモンド社)など。

花巻商工会議所のテレビ・ラジオ番組 放送予定日 3月版

●花巻ケーブルテレビ 11ch

『C・C・Iアワー』	◆放送日 3/21(月)～3/27(日) ◆放送時間 月曜日～金曜日 8:55・20:55 土曜日・日曜日 8:55・18:55
------------	--

●えふえむ花巻 78.7MHZ

聞かなきゃ損だよ!787 「商工会議所情報室」	◆放送日 毎週月曜日・火曜日 ◆放送時間 月曜日 13:05・火曜日 20:00
----------------------------	---

『笑っていい友 in 花巻』	◆放送日 隔週木曜日 ◆再放送日 土曜日 13:05～13:52 ◆放送時間 12:00～12:20 ◆放送枠 「フラワーガーデン」内
出演 ◎3/ 3(木) 笹山整骨院 笹山 明 さん ◎3/ 17(木) 日鉱ボーリング倶 高橋祐樹 さん ◎3/ 31(木) 偲大盛印刷 高橋大盛 さん	

3月の定例相談日

<日本政策金融公庫盛岡支店>

中小企業事業定例相談日

- ◇ 日時 4月5日(火) 午後1時～3時
※ 偶数月のみ開催
◆ 場所 花巻商工会議所

国民生活事業定例相談日

- ◇ 日時 3月10日(木) 3/10(木)はなはんプラザとなります
3月24日(木) 午後1時～3時
◆ 場所 花巻商工会議所

【限度額】 【金利】

- ・普通貸付 4,800万円 1.25%~2.70%(2月10日現在)
資金用途、返済期間、担保の有無などによって異なる利率が適用されます。
- ・経営改善貸付 2,000万円 1.15%(2月10日現在)

岩手県信用保証協会相談日

- ◇ 日時 3月 1日(火) 午前10時～午後4時
3月 8日(火) 午前10時～午後4時
3月15日(火) 午前10時～午後4時
☆ 場所 花巻商工会議所

「経営なんでも相談会」

- 日時 平成28年3月10日(木)
会場 「なはんプラザ」13:30～16:30
弁護士 細井 洋 氏
中小企業診断士 土岐徹朗 氏
税理士 酒井利政 氏
社会保険労務士 照井郁夫 氏
日本政策金融公庫 森 秀晃 氏
事前申込が必要です。
(連絡先) 花巻商工会議所 電話 23-3381

LOBO(早期景気観測)調査結果

【業況】

◇1月の景況をみると、全産業合計の業況DI(前年同月比ベース、以下同じ)は▲19.4(前月比▲2.2ポイント)と、悪化。産業別にみると、建設業は、住宅投資は底堅いものの、人手不足による受注機会の損失や人件費の上昇などが足かせとなり、悪化。製造業は、食料品や自動車関連で業況改善が進むほか、原油安に伴う原材料価格下落の恩恵がみられた一方、工作機械や鉄鋼、電機などで弱い動きが続き、ほぼ横ばい。また、一部では、取引先から、原材料価格下落分の値下げ要求が強まっているとの声も聞かれる。卸売業は、製造業の生産回復の遅れや冬物商品の低迷などによる受注減が下押ししたものの、飲食料品が底堅く推移したほか、燃料価格下落の恩恵もあって、ほぼ横ばい。小売業は、高付加価値商品への人気と低価格志向の二極化が進む中、インバウンドや初売りの下支えがあった一方、暖冬による冬物商品の売上低迷、寒波による客足の伸び悩みなど強弱が混在し、ほぼ横ばい。サービス業は、燃料価格下落に伴い、運送業で採算が好転したほか、観光需要に下支えされた飲食・宿泊業も堅調だったものの、ドライバーやパート・アルバイトの不足、人件費の上昇などが足かせとなり、悪化。ただし、「好転」から「不変」への変化も影響していることに留意が必要。

◇向こう3カ月(2～4月)の先行き見通しは、全産業合計の業況DI(今月比ベース)が▲18.7(今月比+0.7ポイント)と、ほぼ横ばいの見込み。

【売上】

◇売上面では、全産業合計の売上DIは▲16.6(前月比▲4.5ポイント)と、悪化したものの、「好転」から「不変」への変化も影響していることに留意が必要。
◇向こう3カ月(2～4月)の先行き見通しについては、全産業合計の売上DI(今月比ベース)が▲15.2(今月比+1.4ポイント)と改善を見込むものの、「悪化」から「不変」への変化が主因であり、実体はほぼ横ばい。

【採算】

◇採算面では、全産業合計の採算DIは▲17.5(前月比▲0.7ポイント)と、ほぼ横ばい。

◇向こう3カ月(2～4月)の先行き見通しについては、全産業合計の採算DI(今月比ベース)が▲16.9(今月比+0.6ポイント)と、ほぼ横ばいの見込み。

全産業DI(前年同月比)の推移

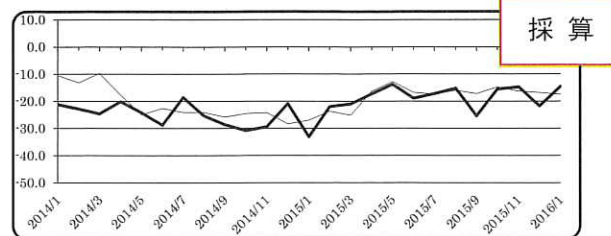
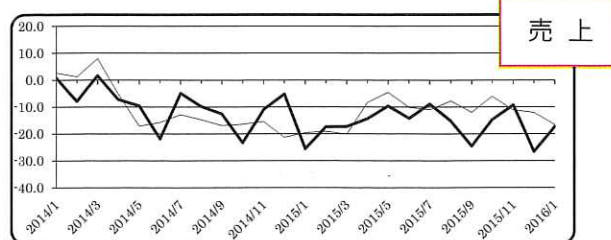
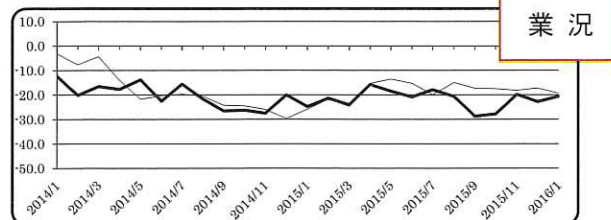

※ 全国の商工会議所が毎月調査し、結果を日商でまとめています。

会員さん
こんにちは

155

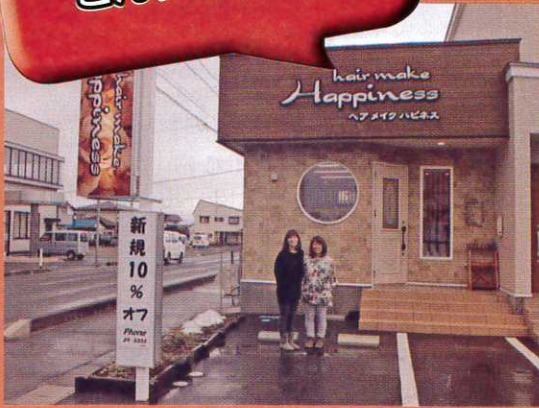

ヘアメイク ハピネス

(美容室)

佐々木 瞳さん

(花巻市桜町1丁目391-12)

「ヘアメイク ハピネス」さんは、平成17年に大槌町で開業されましたが、東日本大震災で被災され、釜石の仮設店舗で2年営業の後、ご縁があって花巻に移転オープンしました。

お店は、国道4号の「まるまつ」さんの信号を諏訪町方面へ向かって左側のところに位置しています。オーナーの佐々木さんは、皆様に「知ってもらう」ことが一番の課題と捉え、商工会議所の持続化補助金を活用して、美容室とわかるようにお店の看板と店頭看板を設置しました。店頭看板には、サービス・料金等を示すことで「安心して入店」できるように工夫されています。

施術メニューは、美容全般(カット、パーマ)のほか、ヘッドスパ、まつげパーマ、フェイシャルエステがあります。

また、当店独自のキャンペーンを店頭でお知らせしています。店内は新しく明るい空間であり、半個室のスペースでは、まつげパーマ、フェイシャルエステ等くつろげる空間をご用意しています。皆様のご来店をお待ちしております。

【営業時間】 9:30 ~ 18:00 (ご予約優先)

※ただ今、新規のお客様10%オフとなっております。

【定休日】 毎週月曜日、第1、第3日曜日

【TEL】 0198-29-5355

3月の主な行事予定

- 【1】 平成27年度岩手県立花巻農業高等学校卒業式
平成27年岩手県立花北青雲高等学校卒業式
遊休不動産セミナー(2回目)
- 【2】 岩手土沢友の会新春講演会ならびに懇親会
- 【3】 所得税確定申告個別説明会(4日迄)
- 【5】 第56回岩手県溶接協議会選抜大会
平成27年度花巻東高校卒業証書授与式
石鳥谷ライオンズクラブ45年記念式典
- 【7】 消費税個別相談会
- 【9】 (公財)日本電信電話ユーザ協会花巻地区対応
スキルアップ研修会
- 【10】 経営なんでも相談会
- 【28】 常議員会、通常議員総会、ご異動者歓送迎会
- 【29】 3月新規学校卒業花巻地区就職者合同歓迎会

あしがき

今年は周りでインフルエンザ患者が少ないななんて呑気にしていたら、去年より一か月遅れてブームがきたらしく、自分以外の同居の家族、実家の家族は軒並みインフルエンザになってしまいました。あらゆる予防が功を奏し、自分だけでも回避したのはよかったです。同居の場合、患者よりも看病する側が神経使いますよね。

心のやすらぎと責任ある商品をおとどける

安心・親切

成島葬祭

☎(0198)22-0909

仏壇・供物・神棚

成島仏具店

☎(0198)23-3619

桜台セレモニーホール
家族葬ホール花水記

花巻市桜台2-2-22
花巻市桜台2-2-12

☎(0198)22-0909
☎(0198)22-0909