



# 花巻商工会議所ご異動者歓迎会



今後の活躍を期待～ご異動者歓送迎会開催～

## 今月のトピックス

3月27日、当所通常議員総会終了後にご異動者歓送迎会が開催されました。3月及び4月予定の人事異動で転出、転入される方や異動予定の方、ご来賓や当所役員議員・参与など関係者110名が出席しました。

異動者全員から抱負や決意を述べて頂いた後、祝宴に入り参加者一同の懇親を深めました。このご異動者歓送迎会は、花巻に転入・転出された方や官公庁の職員人事異動者を迎え、一堂に会して名刺交換する場を提供する趣旨で毎年開催しています。

## 主な記事

- ◆ 今月のトピックス ..... P1
- ◆ 会議所の動き ..... P2
- ◆ 会議所の動き ..... P3
- ◆ 会議所の動き ..... P4
- ◆ お知らせ ..... P5
- ◆ お知らせ ..... P6
- ◆ お知らせ ..... P7
- ◆ 情報発信版 ..... P8
- ◆ ご案内・お知らせ ..... P9
- ◆ 会員の広場 ..... P10

## 会議所からのお知らせ

### ☆外国人観光客受け入れセミナーのご案内☆

【日時】5月9日(水) セミナー 15時30分～  
懇親会 17時30分～

【場所】ホテルグランシェール花巻

【演題】岩手を海外へ！英語圏向け情報発信のコツ  
～外国人観光客の需要を取り込むには～

【講師】岩手県政策地域部国際室 主事 和山アマンダ 氏

【参加料】セミナー無料(懇親会参加希望者は4,000円頂戴します。)  
※詳しくは折込チラシをご覧ください。

平成 30年

4月号

4月1日  
発行

No.606

花巻商工会議所

花巻商工会議所大迫支所

花巻商工会議所石鳥谷支所

花巻商工会議所東和支所

〒 025-0075 花巻市花城町 10-27

〒 028-3203 花巻市大迫町大迫 3-203

〒 028-3101 花巻市石鳥谷町好地 6-10-3

〒 028-0114 花巻市東和町土沢 8-60

花巻市東和総合支所内1階

TEL0198-23-3381

TEL0198-48-3230

TEL0198-45-4488

TEL0198-42-3155

## 「元気な小規模事業者を多く作る」を合言葉に伴走型支援を ～平成30年度事業計画・収支予算を承認、通常議員総会を開催～

当所の通常議員総会が、3月27日、ホテルグランシェール花巻で開催され、平成30年度の事業計画と収支予算が承認されました。平成30年には、2年間にわたり推進してきました「経営発達支援事業」を継続的に取り組み、小規模事業者の経営支援を推し進めることとしております。また、当所第4次中期行動計画に基づき、引き続き「ひえカレプロジェクト」や「賢治星めぐりの街づくり事業」に取り組み、更なる地域の振興、地元経済の活性化に努めていくこととしております。総会議事終了後の宮澤会頭の挨拶では、体調不良のため会頭職を退く意向を表明しました。このことを受けて当所は、次期会頭の選任手続きを進めていくこととしております。

### ◆ 平成30年度事業基本方針 ◆

わが国の経済は、海外経済が緩やかに回復する中で、日本の輸出や生産の持ち直しが続き企業収益が過去最高を記録したことや雇用・所得環境も改善していること、加えて様々な経済政策パッケージの展開による波及効果などを背景に緩やかな回復基調が続いていると言われております。また、個人消費や民間企業設備投資など国内需要も、持ち直しを見せ需給ギャップもプラスに転じるなど好循環が進展していると見られています。

地方においては、それら成長の果実が地方に及んでおらず依然、厳しい経営環境を強いられている状況であります。加えて、人口減少による人手不足と後継者不足に伴う事業者の減少という構造的課題を抱えており、官民一体となって粘り強く取り組む必要があります。

政府が新たに掲げる、一人ひとりの人材の質を高める「人づくり革命」と成長戦略の核となる「生産性革命」を強力に推し進め経済成長を確かなものにするを期待するところです。

花巻商工会議所におきましては、昨年、創立70周年を迎え記念式典を挙行し、花巻商工会議所の更なる発展

を誓い、新たな未来への第一歩を踏み出しました。商工会議所の地域社会で果たすべき使命について今一度、原点を振り返り事業を遂行して参ります。

本年度の取り組み事業としては、2年間にわたり推進してきました「経営発達支援事業」を本年度も継続し、小規模事業者に対し「今より良くなる小規模事業者を多く作る」を合言葉に伴走型の支援を行い、引き続き小規模事業者の経営発達を強力に推し進めて参ります。

また、花巻商工会議所第4次中期行動計画に基づき、引き続き「ひえカレプロジェクト」や「賢治星めぐりの街づくり事業」などを継続的に取り組み、地元経済の活性化に努めて参ります。

花巻市の唯一の地域総合経済団体として、会員企業のニーズに、適確に対応するとともに、会員の皆様方の意向が反映される施策の形成に努め、「魅力ある心温まる商工会議所」を目指し取り組んで参ります。

以下、花巻商工会議所第4次中期行動計画の方針に基づき、平成30年度の具体的事業計画は、次のとおりであります。

### ◆ 平成30年度主要事業 ◆

#### 1 中小企業・小規模事業者の経営力強化

##### A 経営支援体制の強化

中小企業・小規模事業者が抱える経営課題を解決し、収益向上による事業の持続的発展に資するため、国の認定を受けた「経営発達支援計画」に基づき、個者支援に対する支援意識の改革や支援体制を強化し、内部支援力の強化を図りながら会員に寄り添った伴走型の支援を実施する。

##### 2 地域力向上のための活動強化

##### A 行政への積極的な提言・要望

商工会議所の会員や地域からの意見・要望を集約し、地

域のリーダーとして、国・県・市等への建議・要望・政策提言活動を実施する。

##### B 地域活性化への取り組み支援

花巻市の産業振興に合わせ地域企業や住民との協働により花巻各地の歴史や芸能、文化などの地域資源を活かして地域や中心市街地の活性化を図るため事業を実施する。

##### 3 組織・運営力の強化

商工会議所が地域唯一の総合経済団体として、積極的な事業運営を展開していくため、会員組織の拡大と安定した財政基盤の強化に努め事業を実施する。

**アルテ**  
マルカン  
**桜台店**  
営業時間/AM 9:30~PM 10:00  
花巻市桜台1丁目12-12 TEL.0198-23-1111

エムズデポ  
tel.0198-41-1000  
エムズレコード  
tel.0198-23-1122  
トイエムズ  
tel.0198-41-1003  
エムズ書店  
tel.0198-23-0660

**M's EXPO**  
エムズエクスポ 盛岡店

盛岡市みたけ3-36-1  
・書籍コーナー  
tel.019-648-7100  
・文具コーナー  
tel.019-648-6666  
・ミュージックコーナー  
tel.019-648-6100  
・ドトールコーヒーショップ  
tel.019-646-5585  
営業時間  
9:00~24:00(年中無休)

◆ 平成30年度 収支予算 ◆

収入の部 600,737

支出の部 600,737

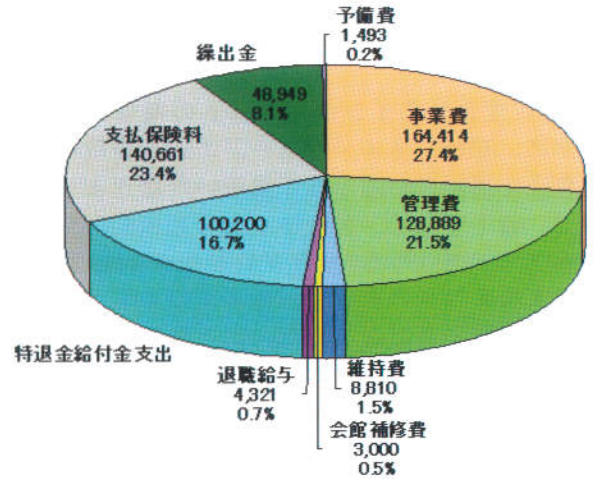
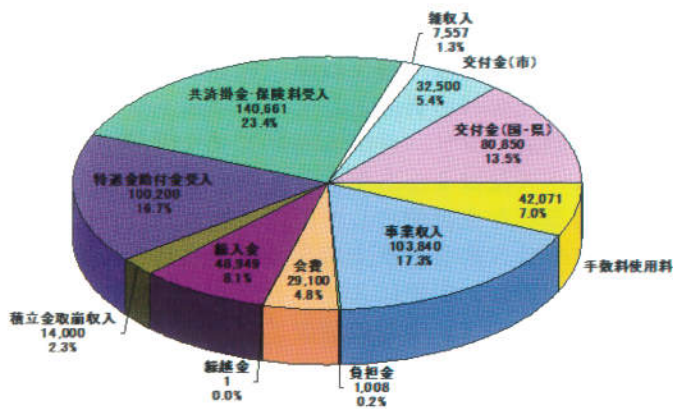

【注1】 グラフ数字の単位は、千円です。

平成30年度花巻商工会議所事務局体制

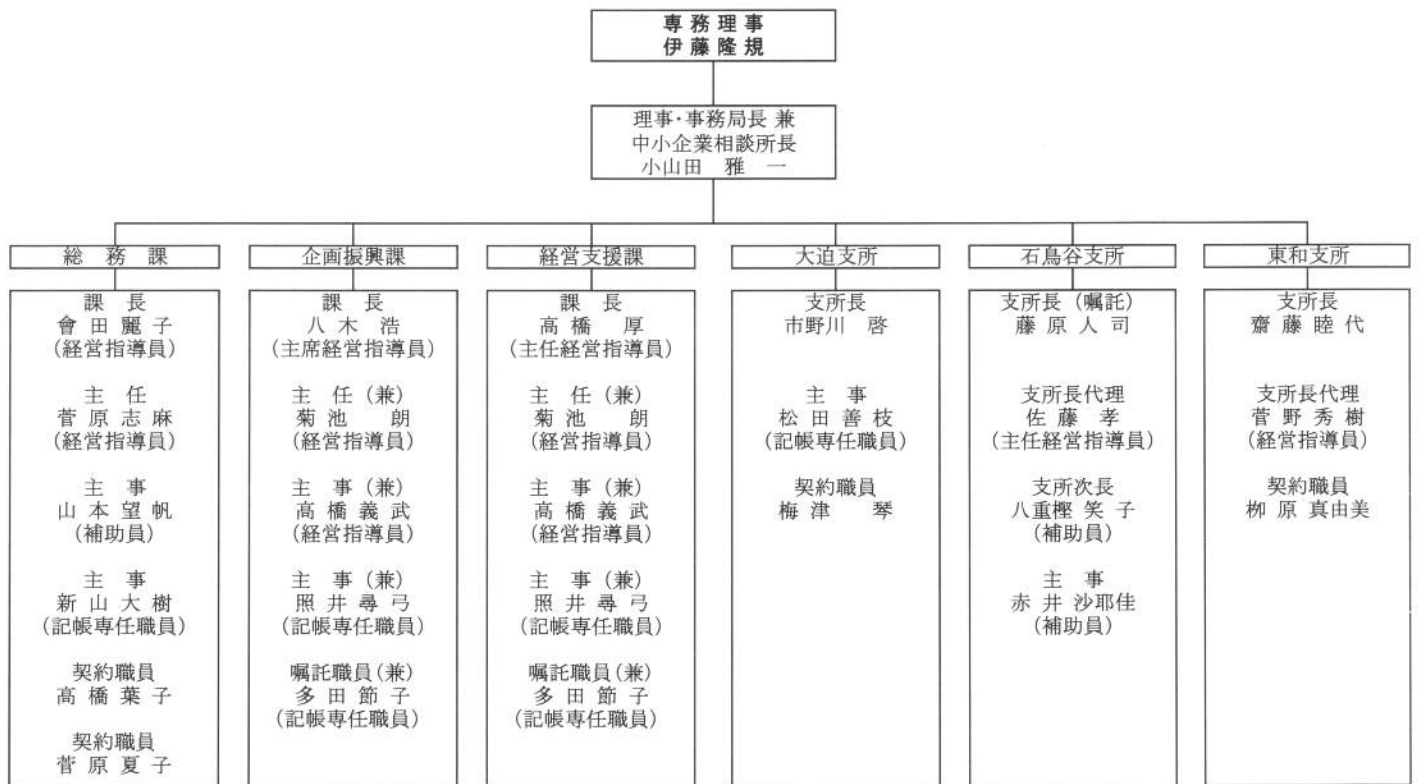

○事業内容／クボタ農業機械、農業関連機械販売・整備、農業用資材、農業用施設、冷暖房・給排水等設備機器、衛生設備機器、自動販売機、自動車販売・車検整備（指定民間車検工場）、各種設備の設計施工。

株式会社 **みちのくクボタ**

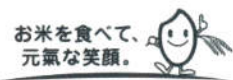

本社／花巻市東宮野目 13-9 ☎0198-23-5321(代) URL <http://www.michinoku-kubota.co.jp>

## 変化し続けるIT業界

～観光国際情報委員会主催IT気づき研修会を開催～

2月28日、観光国際情報委員会（高橋文一委員長）主催のIT気づき研修会が開催され19名が参加しました。

「急速に変化するインターネットの環境について」をテーマに、(有)ビジネス・サポートエム代表取締役の御田村瑞恵氏を講師にお迎えしご講演いただきました。研修の中で、前半ではインターネットの利用動向や、パソコンからスマホやiPhone・タブレットの利用者が増えたことによるSNSの重要性、近未来のIT・ロボットについてご講演いただきました。また後半では最近のサイバー攻撃の手法や対策について、去年までと比較しながらの説明や、標的型攻撃・ファイルの偽装・ランサムウェア・HPのセキュリティ化などさまざまな事例を挙げながら約3時間にわたりご講演いただきました。このご講演の中で御田村氏は、コンピュータのバックアップをこまめにとり常に最新の状態にアップデートしておくこと、パスワードを厳重に設定・管理し、個人情報の漏えいを防ぐことを皆に呼びかけました。



熱心に話を聞く受講者

## 翻訳アプリ実践型研修を開催

～観光交通部会主催～

3月9日、観光交通部会（高田貞一部会長）主催の翻訳アプリ活用実践セミナーが開催され23名が参加しました。本セミナーは、震災以降、増加の一途を辿っている外国人観光客への対応として、スマートフォンでも利用可能な翻訳アプリ、外国人向けアプリの活用方法を学び、スムーズなコミュニケーションやおもてなし意識の向上を図ることを目的として開催しました。

（株）ドコモCS東北岩手支店SE担当会長青山文則氏を講師にお迎えし、実際にスマートフォンを操作しながらの実践型研修のほか実際の翻訳アプリ活用事例について学びました。

セミナーの中で、講師の青山氏は「最近の翻訳アプリは以前と違い、接客会話がかなり強化されている。よく使うフレーズは定型文に設定されており、すぐに定型文に設定することが可能。さらに、難しい内容については、オペレーターが対応できるようになっている。」と最近の翻訳アプリについて説明しました。



講師の青山文則氏

## 賢治☆星めぐりの街づくり公開フォーラム

「賢治の音楽をメルヘン街道に響かせよう」(3/17)

当所主催の賢治☆星めぐりの街づくり公開フォーラムが開催され約50名が参加。主催者を代表して佐藤副会長が挨拶。北上市出身のシンガーソングライターの”きたがわてつ”さんをお招きし、「賢治の音楽を日本メルヘン街道に響かせよう♪」をテーマに、歌とトークによる賢治さんの音楽の世界を堪能しました。また、地域開発委員会木村清且副委員長から日本メルヘン街道構想についての説明がありました。この後、日本メルヘン街道提唱者の米地文夫教授による賢治さんのスライドに声の出演のご講話がありました。お待ちかねの”創作料理 銀河鉄道林（ハヤシ）ライス”の昼食会では、童話の世界のお料理を堪能しました。



シンガーソングライターの  
きたがわてつ氏



講師の木村清且氏

## ～会員サービス事業 血圧脈波検査を実施しました～

3月23日、なはんプラザを会場に、当所会員サービス事業として血圧脈波検査を実施しました。血圧脈波検査では、血管の硬さと詰まり状態を知ることができ、数値として評価できるため、血流障害の早期発見に有用とされています。検査には48名が参加し、午前2回、午後1回の3回に分けて行い、腕と足首の血圧を測定しました。

当所では今後も引き続き、健康に関する検査の開催を予定しております。是非ご自身の健康状態のチェックにご活用ください。

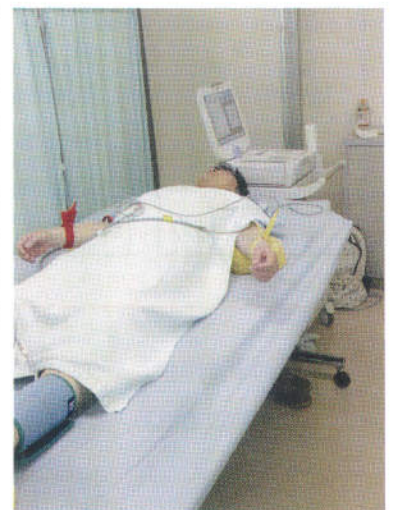

検査を受ける職員

安定所からのお知らせ

## 平成30年4月1日から 障害者雇用義務の対象に精神障害者が加わります

平成30年4月1日から、障害者雇用義務の対象として、これまでの身体障害者、知的障害者に精神障害者が加わり、あわせて法定雇用率も変わります。

### 法定雇用率が、平成30年4月1日から以下のように変わります

現行		平成30年4月1日以降
2.0%	⇒	<u>2.2%</u>

※ 今回の変更に伴い、障害者雇用義務の民間企業の範囲が、従業員50人以上から45.5人以上に変わります。

### あわせて、精神障害者である短時間労働者（※）の算定方法が変わります

精神障害者である短時間労働者であって、  
雇入れから3年以内の方 又は  
精神障害者保健福祉手帳取得から3年以内の方  
かつ、  
平成35年3月31日までに、雇い入れられ、かつ、  
精神障害者保健福祉手帳を取得した方

#### 雇用率算定方法

〔対象者  
1人につき〕 **0.5 → 1**

※左記の条件を満たしていても対象にならない場合もあります。詳細は、ハローワークにお尋ねください。

※ 1週間の所定労働時間が20時間以上30時間未満である方です。

\*\*\* **障害者の積極的な雇用をお願いします** \*\*\*



アクサ生命

## 就業不能 保障プラン

生活障害保障型定期保険

会社と経営者の安心をより確かなものにするために。

### 万一の事態から会社を守る

- 経営者の万一のとき、会社を守るための事業保障資金に
- 経営者が「就業不能」となったとき、事業資金や生活資金に
- ご遺族の生活資金や相続税の納税資金に
- 解約時払いもどし金を、不測の事態に備えるための資金に

### 経営者の未来を支える

- 解約時払いもどし金を、役員退職慰労金の財源に
- ご契約者を経営者個人へ変更し、経営者ご自身のための保障に。「払済生活障害保証型定期保険」へ変更し、保険料のご負担なく保障を継続できます。
- ※払済生活障害保障型定期保険へ変更された場合、保険金額は変更前より小さくなります。
- ※解約されると以後の保障はなくなります。

アクサ生命は、商工会議所と協力し、会員事業所の各種ニーズ（弔慰金・見舞金制度、退職金制度、リスク対策や事業承継など）を共済制度／福祉制度でサポートしています。

アクサ生命保険株式会社  
盛岡支社 花巻営業所  
〒025-0075 岩手県花巻市花城町10-27  
TEL 0198-24-0419

経営者の未来と  
会社の安心のために。



●お引受けには所定の条件があります。本商品をご検討の際には「重要事項説明書（契約概要・注意喚起情報・その他重要なお知らせ）」「ご契約のしおり・約款」を必ずご覧ください。

AXA-A1-1709-1426/9F7

## いわて花巻空港のH30上期ダイヤ改正のお知らせ！

いわて花巻空港の定期便のダイヤが平成30年3月25日（日）から改正されます。  
 いわて花巻空港からは、札幌、名古屋、大阪、福岡への直行便が毎日運航されています。  
 航空券は早期購入割引で予約すると大変お得です。旅行に、ビジネスに、いわて花巻空港をぜひご活用下さい。

### 【航空券の予約購入】

JAL・FDA各社のホームページまたは下記予約専用電話により御予約ください。  
 日本航空（JAL）0570-025-071（7時～20時）  
 フジドリームエアラインズ（FDA）0570-55-0489（7時～20時）

### 定期便時刻表

2018年3月25日～ 2018年10月27日

いわて花巻		札幌(新千歳)				いわて花巻	
便名	機種	出発	到着	便名	機種	出発	到着
JAL2830	E70	8:55	⇒ 9:50	JAL2831	E70	7:45	⇒ 8:40
JAL2832	E70	14:40	⇒ 15:35	JAL2833	E70	13:15	⇒ 14:10
JAL2838	E70	17:25	⇒ 18:20	JAL2839	E70	16:00	⇒ 16:55

いわて花巻		名古屋(小牧)				いわて花巻	
便名	機種	出発	到着	便名	機種	出発	到着
FDA352	E70	8:45	⇒ 10:00	FDA351	E70	7:05	⇒ 8:15
FDA354	E70	11:50	⇒ 13:05	FDA353	E70	10:10	⇒ 11:20
FDA356	E70	16:20	⇒ 17:35	FDA355	E70	14:40	⇒ 15:50
FDA358	E70	18:50	⇒ 20:05	FDA357	E70	17:10	⇒ 18:20

いわて花巻		大阪(伊丹)				いわて花巻	
便名	機種	出発	到着	便名	機種	出発	到着
JAL2180	E70	9:10	⇒ 10:40	JAL2181	E70	7:05	⇒ 8:25
JAL2184	E70	12:10	⇒ 13:40	JAL2183	E70	10:20	⇒ 11:40
JAL2186	E70	16:00	⇒ 17:30	JAL2185	E70	14:10	⇒ 15:30
JAL2190	E70	18:45	⇒ 20:25	JAL2187	E70	16:55	⇒ 18:15

いわて花巻		福岡				いわて花巻	
便名	機種	出発	到着	便名	機種	出発	到着
JAL3526	E70	14:25	⇒ 16:30	JAL3523	E70	11:55	⇒ 13:50



**いわて花巻 ↔ 台湾定期チャーター便運航!**

運航期間：2018年3月26日水～2018年6月30日土

区間	運航日	タイムスケジュール
いわて → 台湾桃園 花巻空港 → 国際空港	毎週	17:50 → 20:50
台湾桃園 → いわて 国際空港 → 花巻空港	水・土曜	12:15 → 16:50

※上記スケジュールは現地時間で記載しています。

おかげ様で **電気・通信・消防設備工事**  
 創業70年 確かな技術と信頼 私たちにお任せ下さい！

- 電気工事のホームドクター
- 住まいの電気トラブルは何でも解決
- 照明・コンセント・分電盤・エアコン・太陽光

**日興電気株式会社**

☎ 0198-24-6311(代)

FAX0198-24-2068 花巻市豊沢町4-1-4【建設業許可(特)03-1798】



北東北初の高性能ゴルフシミュレーター導入！

**花巻ゴルフガーデン**

花巻市本館165-8(花巻北高となり) ☎0198-24-9977

(一般屋外練習場・入場料、照明代は無料。貸クラブのご用意あります)

早朝セルフ営業) 5時～9時 50球300円

通常営業) 10時～21時 メンバー/50球300円～ ビジター/50球400円～

(個室屋内練習場・事前予約制。一室何名様のご利用でも料金一律)

ゴルフシミュレーター利用) 一室60分 3000円 延長30分 1000円

※ご家族やご夫婦、友人同士や女子会でのご利用が可能です。飲食持込OK!

# ～職員募集～

花巻商工会議所では平成30年6月採用の職員を募集しています。  
地元企業の皆さんと一緒に地域を盛り上げていきましょう！

【勤務地】花巻商工会議所本所及び大迫、石鳥谷、東和の各支所

【採用予定人員】事務系総合職 2名

【受験資格】①28歳までの学校教育法による大学卒業者  
②日商簿記3級を有する者（採用後6ヶ月以内に取得可）

【業務内容】経営相談、街づくり・地域振興に関すること、各種イベント・セミナーの開催 他

【受付期間】平成30年4月9日（月）～4月27日（金）まで

詳細、申し込み様式等については、ホームページをご覧いただくか、花巻商工会議所総務課までお問い合わせください。

電話：0198 - 23 - 3381



## 平成30年度各種検定試験スケジュール・受験料一覧

検定試験	級	施行日	受付期間	受験料
簿記	1～3級（第146回）	6月10日(日)	4月2日(月)～5月11日(金)	【簿記】 1級 7,710円 2級 4,630円 3級 2,800円
	1～3級（第147回）	11月18日(日)	9月10日(月)～10月19日(金)	
	2～3級（第148回）	平成31年 2月24日(日)	12月17日(月)～1月25日(金)	【販売士】 1級 7,710円 2級 5,660円 3級 4,120円
リテール マーケティング (販売士)	2～3級（第80回）	7月14日(土)	5月14日(月)～6月22日(金)	
	1～3級（第81回）	平成31年 2月20日(水)	12月17日(月)～1月25日(金)	【珠算】 1級 2,300円 準1級 2,000円 2級 1,700円 準2級 1,600円 3級 1,500円 準3級 1,300円 4～6級 1,000円 7～10級 900円
珠算	珠算：準1、準2、準3、4～10級 暗算：1～10級	4月8日(日)	1月29日(月)～3月8日(木)	
	珠算：準1、準2、準3、1～10級 暗算：1～10級 段位：準初～10段	6月24日(日)	4月16日(月)～5月24日(木)	
	珠算：準1、準2、準3、4～10級 暗算：1～10級	8月5日(日)	5月28日(月)～7月5日(木)	
	珠算：準1、準2、準3、1～10級 暗算：1～10級 段位：準初～10段	10月28日(日)	8月20日(月)～9月27日(木)	
	珠算：準1、準2、準3、4～10級 暗算：1～10級	12月9日(日)	10月1日(月)～11月8日(木)	【暗算】 1～10級 900円
	珠算：準1、準2、準3、1～10級 暗算：1～10級 段位：準初～10段	平成31年 2月10日(日)	12月3日(月)～1月10日(木)	【段位】 珠算暗算 2,900円 珠算のみ 2,500円 暗算のみ 1,200円

※簿記検定は花巻商工会議所ホームページよりネット申込が可能です。是非ご活用ください。



## 知って得する ビジネスマナー

人財育成コンサルタント

美月 あきこ

「新年度に周知徹底したい『あいさつ』のマナー」

「一年の計は元旦にあり」といわれますが、「ビジネスの計は4月1日にあり」です。新年度が始まる4月1日には、異動による新しいメンバーや新入社員が入ってきます。経営者としては、このタイミングで、社内のルールや社員同士で注意を払うべきマナーについて、あらためて周知徹底するべきです。これらルールやマナーは、社員を管理で縛り付けるために存在するわけではありません。あくまでも、社員に気持ち良く仕事を進めてもらうためのものです。社員が気持ち良く仕事ができれば、おのずと業績も向上していきます。経営者の方には、ぜひ重視していただきたいと思います。

ルールやマナーの中でも、4月に特に徹底したいのが「あいさつ」です。社員の顔触れが変わる中で、互いに顔と名前を覚えるにはどうしても時間を要します。しかし、毎日あいさつを交わしていれば、スムーズに相手を覚えることができます。そこで今回は、より効果的な「あいさつのマナー」をご紹介します。

まず、あいさつはとにかく「明るく」がポイントです。続けてお辞儀もすると、好印象を持たれやすいでしょう。「明るくあいさつ、続けてお辞儀」のように、標語として社内に掲げておくと、社員も意識しやすくなります。

朝出社したら、まずは部署の部屋全体に向かって、明るく元気な声であいさつします。それから、着席するまでに会う人・目が合った人・近くの席の人に、個別にあいさつをしていきます。「全体から個別に」というあいさつの手順は、意外と知られていません。ぜひ、社員にも教えてあげてください。これを実行することで、社内が明るく活気づきます。

若手社員に多く見受けられるのが、イヤホンやヘッドホンをつけていたり、スマートフォンをいじったりしながらの出社です。これらの行為自体は特にとがめる必要はありませんが、問題は、その状態でオフィスに入り、あいさつをする社員がいることです。「ながらあいさつ」は、誰に対しても失礼に当たります。彼らとしては悪気がない場合が多いので、気付きを促す形でマナーを教えるとよいでしょう。

また、オフィスのエントランスやエレベーターで会う人に対して、何のあいさつもしない社員の姿もよく見掛けます。面識がないのであいさつをしないのだと思いますが、自社を訪れる人は、自分にとっては無関係であっても大切なお客さまであると意識する必要があります。必ず会釈をするよう指導しましょう。

退社する際、「お先に失礼します」とあいさつするのは基本ですが、「お手伝いできることはありませんか」と気遣いの姿勢を見せると、社員同士のコミュニケーションが深まります。

あいさつのマナーを徹底し、より良い新年度をお迎えください。

美月 あきこ/みづき・あきこ

人財育成コンサルタント・All About「ビジネスマナー」ガイド。大学卒業後、国際線キャビンアテンダント（CA）として17年間勤務。2004年に起業。CA経験者約5600人を母集団に持つ「CA-STYLE」を主宰。企業の顧客満足度調査やマーケティング調査などによって得た顧客の期待と知覚品質についてのデータをはじめ、信頼性や共感性などサービス品質における6つの次元と収束性から顧客満足度を数値化し、CA経験者の感性を付加するサービスを提供する。著書に『ファーストクラスに乗る人のシンプルな習慣』（祥伝社）、『たった1分でうちとけ、30分以上会話がつづく話し方』（ダイヤモンド社）など。

### 花巻商工会議所のテレビ・ラジオ番組 放送予定日 4月版

#### ●花巻ケーブルテレビ 11ch

『C・C・Iアワー』

- ◆放送日 4/16(月)～4/22(日)
- ◆放送時間 月曜日～金曜日 8:55・20:55  
土曜日・日曜日 8:55・18:55

#### ●えふえむ花巻 78.7MHZ

聞かなきゃ損だよ!787

「商工会議所情報室」

- ◆放送日 毎週月曜日・火曜日
- ◆放送時間 月曜日 13:05・火曜日 20:00

『笑っていい友 in 花巻』

出演

- ◎4/12(木) 株おくやま 奥山雅史 さん
- ◎4/26(木) 旬東北物産 高橋英明 さん

- ◆放送日 隔週木曜日
- ◆再放送日 土曜日 13:05～13:52
- ◆放送時間 12:00～12:20
- ◆放送枠 「フラワーガーデン」内



## 4月の定例相談日

## &lt;日本政策金融公庫盛岡支店&gt;

## 中小企業事業定例相談日

- ◇ 日時 4月5日(木) 午後1時～3時  
※ 偶数月のみ開催
- ◆ 場所 花巻商工会議所

## 国民生活事業定例相談日

- ◇ 日時 4月12日(木) 午後1時～3時
- ◆ 場所 花巻商工会議所

## 【限度額】 【金利】

- ・普通貸付 4,800万円 1.81%～2.30%(3月9日現在)  
資金用途、返済期間、担保の有無などによって異なる利率が適用されます。
- ・経営改善貸付 2,000万円 1.11%(3月9日現在)  
※相談希望の方は事前予約をお願いします。

※日程が変更になる場合がありますので、花巻商工会議所までお問い合わせ下さい。

## 岩手県信用保証協会相談日

- ◇ 日時 4月 3日(火) 午前10時～午後4時  
4月10日(火) 午前10時～午後4時  
4月17日(火) 午前10時～午後4時
- ☆ 場所 花巻商工会議所 2階205号室

## 法律・経営無料相談会

- 日時 4月18日(木) 午後1時30分～午後4時30分
- 場所 なはんプラザ
- 相談員 法律 弁護士 細井 洋 氏  
経営 中小企業診断士 土岐 徹朗 氏
- 創業に関する相談にもご利用いただけます！  
※事前予約が必要です。  
(連絡先) 花巻商工会議所 電話 23-3381

## LOBO(早期景気観測)調査結果

## 【業況】

◇業種別では、建設業は、深刻な人手不足や資材価格高止まりの影響が続く一方、都市部を中心に再開発や設備投資など民間工事が堅調に推移し、改善。製造業は、生産・輸出が好調な電子部品や産業用機械、自動車関連が高水準で推移するものの、人件費の上昇、鉄鋼をはじめとした金属材料、農産物などの原材料費の高止まりが幅広い業種の収益を圧迫し、悪化。卸売業は、天候不順による供給不足や価格上昇が見られた農産物関連が全体を押し下げたほか、個人消費の鈍さから、売上が伸びないとの声も聞かれ、悪化。記録的な大雪により物流に混乱が生じ、納期に間に合わないとの声も聞かれた。小売業は、根強い消費者の節約志向に加え、天候不順に伴う客足減少により売上が伸びず、悪化。寒波の影響により春物商材の出足が鈍いとの声も多く聞かれた。サービス業は、悪化。インバウンド需要は堅調に推移したものの、人件費や燃料費の上昇、農産物の仕入価格高騰に加え、天候不順による客足の伸び悩みが飲食・宿泊業を中心に幅広い業種の業況を下押しした。

◇向こう3カ月(3～5月)の先行き見通しは、全産業合計の業況DI(今月比ベース)が▲13.0(今月比+4.1ポイント)と、改善の見込み。ただし、「悪化」から「不変」への変化が主因であり、実体はほぼ横ばい。

## 【売上】

◇売上面では、全産業合計の売上DIは▲12.6(前月比▲2.3ポイント)と、悪化。

◇向こう3カ月(3～5月)の先行き見通しは、全産業合計の売上DI(今月比ベース)が▲6.0(今月比+6.6ポイント)と改善の見込み。ただし、「悪化」から「不変」への変化が主因であり、実体はほぼ横ばい。

## 【採算】

◇採算面では、全産業合計の採算DIは▲19.6(前月比▲4.3ポイント)と、悪化。

◇向こう3カ月(3～5月)の先行き見通しは、全産業合計の採算DI(今月比ベース)が▲13.4(今月比+6.2ポイント)と改善の見込み。ただし、「悪化」から「不変」への変化が主因であり、実体はほぼ横ばい。

全産業DI(前年同月比)の推移

— 東北  
— 全国

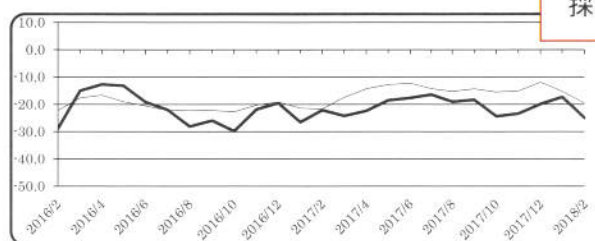
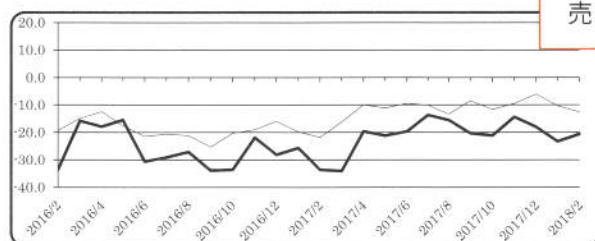
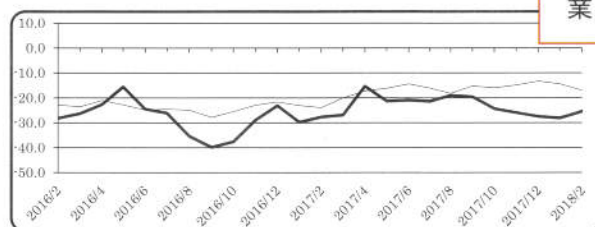

※ 全国の商工会議所が毎月調査し、結果を日商でまとめています。

## 会員さんこんにちは177



## 美容室 華 (HANA)

高橋 玲華さん

(花巻市石鳥谷町好地7-204-1)

石鳥谷駅前で43年間(一度移転)お客様に支えられ、親子2人で営業しております。

当店はバリアフリーで、車椅子の方もお受けしております(移動式シャンプー台なので、座ったまま全ての施術を受けられます)最近では着付室を増築し、各種着付にも力を入れております。また出張・時間外の依頼が増えていますので要望に応えられるよう、今後も頑張ってお参りたいと思っております。

【営業時間】9:00~18:30

(休日・時間外は予約が必要です)

【定休日】毎週水曜日・第4日曜日

【TEL・FAX】0198-45-6457

### 4月の主な行事予定

- 【2】第62回高村光太郎連翹忌
- 【3】サービス業部会幹事会
- 【6】平成30年度フレッシュマンセミナー
- 【19】市内新任者歓迎会
- 【20】(公財)日本電信電話ユーザ協会ビジネスマナー研修
- 【21】SL銀河初便運行
- 【22】第6回イーハトーブ花巻ハーフマラソン大会

### あとがき

早いものでいつの間にか新年度を迎え、新入社員の入社、人事異動などそれぞれの事業所で動きがあったかと思えます。当所でも人事異動があり、少なからず動きがありました。筆者自身も本所を離れ、支所へと異動することが決定しました。会報の作成は別の担当者に引き継ぐため、会報に携わることが少なくなりますが、引き続きご愛読いただければと思います。短い間ではありましたが、大変お世話になりました。今後ともよろしくお願ひ致します。

皆様それぞれ会報を読む日にち、場所は違えど、皆様があとがきを読んだ日は4月1日だと思ひ込んでいただければ幸いです。今後ともよろしくお願ひ致します。

経済産業大臣認可 / 全日本葬祭業協同組合連合会 加盟

安心・親切

**成島葬祭**

桜台 ☎(0198)22-0909

桜台セレモニーホール  
家族葬ホール花水記

仏壇・供物・神棚

**(有)成島仏具店**

末広町 ☎(0198)23-3619

花巻市桜台2-2-22 ☎(0198)22-0909  
花巻市桜台2-2-12 ☎(0198)22-0909