

企業を育て地域を伸ばす商工会議所



HANAMAKI CHAMBER OF COMMERCE & INDUSTRY



発行 / 花巻商工会議所

〒 025-0075 岩手県花巻市花城町 10-27

Tel 0198-23-3381 Fax 0198-23-2324

E-mail:hcci@hanamaki-cci.or.jp

印刷：(株)富士印刷 定価：1部 70円

(購読料は会費に含まれています)



井本英明さんが6連覇を達成！

～第61回わんこそば全日本大会開催～

今月の
トピックス

2月11日、花巻市文化会館において、第61回わんこそば全日本大会が開催されました。県内外、台湾などから全180人の食士が集い、小学生の部、団体の部、個人の部に分かれ熱戦を繰り広げました。5分間で行われた熱い戦いは242杯を平らげた井本英明さんが第61代横綱に輝き、今大会で6連覇を成し遂げました。

そのほかのアトラクションとして、アナウンサー対抗の部や子供郷土芸能、湘南ひらつか織り姫の3人による、景品抽選会などが行われました。

平成31年

3月号

3月1日
発行

No.617

主な記事

- ◆ 今月のトピックス P1
- ◆ 会議所の動き P2
- ◆ 会議所の動き P3
- ◆ 会議所の動き P4
- ◆ 会議所の動き P5
- ◆ 情報発信板 P6
- ◆ ご案内・お知らせ P7
- ◆ 会員の広場 P8

会議所からのお知らせ

【健康管理セミナー開催のご案内】

【日時】 3月13日(水) 午後6時～

【場所】 ホテル花城

【テーマ】 「在宅医療について～看取りを中心に～」

【講師】 高木丘クリニック 院長 佐藤 寧 氏

※詳しくは、当所 (TEL: 0198-23-3381) までお問い合わせください。

花巻商工会議所
 花巻商工会議所大迫支所
 花巻商工会議所石鳥谷支所
 花巻商工会議所東和支所

〒 025-0075 花巻市花城町 10-27
 〒 028-3203 花巻市大迫町大迫 3-203
 〒 028-3101 花巻市石鳥谷町好地 6-10-3
 〒 028-0114 花巻市東和町土沢 8-60
 花巻市東和総合支所内 1階

TEL0198-23-3381
 TEL0198-48-3230
 TEL0198-45-4488
 TEL0198-42-3155

岩手日日文化賞を受賞 ～大迫・宿場の雛まつり実行委員会～

2月26日、一関文化センターにおいて、芸術・文化、学術・研究などの分野で顕著な功績を挙げた個人、団体をたたえる岩手日日新聞社の第36回岩手日日文化賞と学生賞の贈呈式が行われ、「大迫・宿場の雛まつり実行委員会（山影義一会長）」が表彰されました。県内のひなまつり事業ではトップクラスの長い歴史を持ち、ひな人形を商店などに展示公開することで地域の賑わいづく

りに貢献したことから、地域振興部門での受賞となりました。

今回の表彰では、大迫・宿場の雛まつり実行委員会の他に芸術・文化部門、学術・研究部門でそれぞれ1名ずつ、学生賞に2団体が表彰されました。



受賞の報告に訪れた実行委員会の皆様
(2月27日)

第22回おおはさま 宿場のひなまつり盛大に開催

大迫のまちで代々大事にされてきた享保雛や古今雛など、貴重な多くのお雛様を展示する「おおはさま宿場の雛まつり」が今年で22回目を迎え、2月22日～3月3日までの10日間開催されました。

オープニングセレモニーはこの時期としては暖かく、多くの来場者の出席を得て開会を祝いました。山影義一実行委員会会長の挨拶のなかで、地域振興部門で功績が認められ当大迫宿場の雛まつり実行委員会が「岩手日日文化賞」を受賞することの報告がありました。このことをスタッフ一同感謝するとともに、開催当初の関係各位の多大なご苦勞があつてこそのもので、深く敬意を表し今後も伝えていきたいと述べました。

期間中はメイン会場のほか全30カ所でお雛様を展示し、琴の演奏会や花巻芸妓による踊り、花巻人形絵付け体験教室など様々のイベントを催し、来場者は桃の節句の雰囲気を楽しんでいました。



宿場のひなまつりオープニングセレモニー

大迫限定ワイン「葡萄園の妖精」 サクラアワード金賞受賞!

花巻商工会議所大迫支所が商品企画し（製造 株式会社エーデルワイン）花巻市大迫町内の酒屋さんだけが販売している、大迫地区限定ワイン「葡萄園の妖精 赤」が、サクラアワード2019において「ゴールド」を受賞しました。

サクラアワードは、今年6回目を迎える世界最大級のワイン審査会で、平成31年1月29日と1月30日の二日間、ホテル雅叙園東京で行われました。審査員は全て女性。ソムリエやワイン醸造家、ワインスクール講師、ワインジャーナリスト、ワインリポーター、ワインの販売に従事する方などワイン業界の現役のスペシャリスト（延べ560名）が審査に当たり、今年エントリーされた世界34カ国4,326アイテム全てのワインをブラインドテイastingで審査が行われました。今回、同じくエーデルワインからエントリーした「ドメヌ・エーデル ツヴァイゲルトレーベ2016天神ヶ丘畑赤」は、最高賞の「ダブルゴールド」を受賞。「シルバー ロースラー2016赤」も「ゴールド」を受賞しています。



アルテ
マルカン
桜台店
営業時間/AM 9:30~PM 10:00
花巻市桜台1丁目12-12 TEL.0198-23-1111

エムズデポ
tel.0198-41-1000
エムズレコード
tel.0198-23-1122
トイエムズ
tel.0198-41-1003
エムズ書店
tel.0198-23-0660

M's EXPO
エムズエクスポ 盛岡店

盛岡市みたけ3-36-1
・書籍コーナー
tel.019-648-7100
・文具コーナー
tel.019-648-6666
・ミュージックコーナー
tel.019-648-6100
・ドトールコーヒーショップ
tel.019-646-5585
営業時間
9:00~24:00(年中無休)

常議員会・議員懇談会開催

2月20日(水)、ホテルグランシェール花巻において、常議員会・議員懇談会が開催されました。懇談会には、役員・議員等33名が出席し、岩手労働局 花巻労働基準監督署の川上明署長を講師に迎え、「働き方改革への対応について」講演を頂きました。

講演の中では、個々の事情に応じた多様で柔軟な働き方を、自分で選択できることを目的とする「働き方改革関連法」が2019年4月より施行されるため、時間外労働の上限規制や勤務間インターバル制度の導入促進、産業医・産業保健機能の強化に加え、年5日間の年次有給休暇の取得促進等について、企業における今後の対応等について解説されました。



働き方改革について講演会を開催

～次世代エネルギーとこれから～ 花巻・北上地区エネルギー懇談会合同研修会

2月5日、北上地区と花巻地区のエネルギー懇談会の合同研修会がシティプラザ北上で開催され、80名が出席しました。講師にはNPO法人国際環境経済研究所の松本真由美氏を迎え、「地球環境問題とエネルギー政策のゆくえ」と題してご講演をいただきました。

講演の中で、松本氏は日本のエネルギー自給率はわずか8パーセントである。エネルギー資源が他国より少ない日本では様々なエネルギーを効率よく組み合わせる「エネルギーミクス」が重要となってくる。その為には原子力、再エネ、水素や蓄電技術などの開発・普及を改善していく必要があると解説されました。また、燃える氷とも呼ばれる「メタンハイドレード」が高知県周辺の海底に眠っていることが研究で分かっており、小さな体積からたくさんのエネルギーを生み出すことが可能であることから次世代エネルギーとして今後大いに期待されているとお話し、参加者一同熱心に聴講して頂きました。

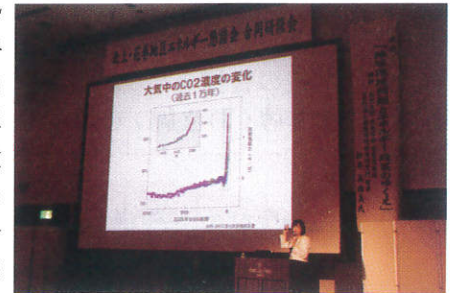

次世代エネルギーについてご講演

積極的な企業PRで人材確保を

～青年部主催 花巻における就職に関する意見交換会～

2月20日(水)、当所青年部主催による「花巻における就職に関する意見交換会」がまなび学園にて開催され、20名が参加しました。3年目となる今回は、市外の就職を支援する企業3社、市内外の大学、高校7校より11名の就職支援担当者が出席し、就職を希望する学生や人材がどのような企業を求めているのか、また、地元企業がどのような事業を行っていて、どのような人材を求めているのかなど人材確保に向けて積極的に情報交換を行いました。

就職支援担当者は「(学生を含む就職希望者は)県内

の企業を知らない方が多い。企業側は積極的に就職説明会等に参加し、就職希望者と接触する機会を増やすことが必要で、何より早く求人票を出すことが重要。」と説明していました。



熱心に意見交換する市内企業の皆様

○事業内容／クボタ農業機械、農業関連機械販売・整備、農業用資材、農業用施設、冷暖房・給排水等設備機器、衛生設備機器、自動販売機、自動車販売・車検整備(指定民間車検工場)、各種設備の設計施工

株式会社 みちのくクボタ

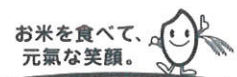

本社／花巻市東宮野目 13-9 ☎0198-23-5321(代) URL <http://www.michinoku-kubota.co.jp>

FDA名古屋線利用促進に係る花巻商工会議所 花巻空港関係委員会・商業部会研修視察 (2/18~2/19)

当所花巻空港関係委員会(赤沼空港委員長)と商業部会(久保田明寿部会長)では、冬期間のFDA名古屋線の利用率向上の一助となるよう空港を利用した研修視察を実施致し7名が参加致しました。

一行は、名古屋から京都へ移動して、東山山頂に位置する国宝 青不動をお祀りする『清龍殿』に赴き、京都市内を一望。『三十三間堂』では、国宝の千手観音像1001体が10列で並んでいるお姿を拝観しました。全長120mの日本一長い木造建築物の内陣に柱間が33あることから三十三間堂との解説を頂きました。

『京都迎賓館』では、海外からの賓客をお迎えする日本建築の伝統の粋と現代建築を融合させる「現代和風」の設計建築物を見学し、実際、国賓の方々の歓迎式典・晩餐会のお部屋、庭園等について視察しました。

また、皇室の菩提寺である「御寺 泉涌寺」では、歴代天皇の御尊牌(お位牌)をお祀りしているお寺として



京都「三十三間堂」にて

の貴重な見学をさせて頂きました。

歴史的地域遺産を観光資源として生かす京都の町づくりが研修できました。一行は、復路もFDA名古屋線により無事花巻へ戻ってきました。

(※FDAとは、フジドリームエアラインのことです)

～女性会35周年記念事業 台湾ツアーを開催～

当所女性会は創立35周年を記念して、2月20日から23日の3泊4日台湾ツアーを企画し会員13名が参加しました。



中正紀念堂にて記念撮影

花巻空港利用促進の一助として企画されたこのツアーでは、中正紀念堂や映画「千と千尋の神隠し」のモデルにもなった九份などを訪問し、歴史と魅力あふれる台湾の異文化に触れました。その昔、通信手段や祈禱儀式として使われてきたという天燈(スカイランタン)上げも体験し、現在、

花巻南温泉郷で冬のイベントとして取り組まれているものでもあり、参加者それぞれの想いを乗せて空へと放ちました。

また、地下鉄に乗車した際には、「岩手花巻・直行便」の中吊り広告を目の当たりにすることができ、台湾と花巻の交流がさらに発展することを期待しつつ無事帰路につきました。



天燈に願いを込めて

おかげ様で **電気・通信・消防設備工事**
創業70年 確かな技術と信頼 私たちにお任せ下さい!

- 電気工事のホームドクター
- 住まいの電気トラブルは何でも解決
- 照明・コンセント・分電盤・エアコン・太陽光

日興電気株式会社

☎ 0198-24-6311(代)

FAX0198-24-2068 花巻市豊沢町4-1-4 [建設業許可(特)03-1798]



北東北初の高性能ゴルフシミュレーター導入!

花巻ゴルフガーデン

花巻市本館165-8(花巻北高となり) ☎0198-24-9977

(一般屋外練習場・・入場料、照明代は無料。貸クラブのご用意あります)
早朝セルフ営業) 5時~9時 50球300円
通常営業) 10時~21時 メンバー/50球300円~ ビジター/50球400円~
(個室屋内練習場・・事前予約制。一室何名様のご利用でも料金一律)
ゴルフシミュレーター利用) 一室60分 3000円 延長30分 1000円
※ご家族やご夫婦、友人同士や女子会でのご利用が可能です。飲食持込OK!

～願いを込めて、花巻の夜空に舞い上がる スカイランタン～

2月3日(日)から、鉛温泉スキー場において昨年引き続き2回目となるスカイランタンイベント「はなまき星めぐりの夜」が開催されました。県内外からご夫婦、ご家族など200人を超える観光客が参加しました。参加者はランタンに願い事を書き込み火を灯すと、ゆっくりと浮かび上がったランタンのあたたかい光が花巻の夜空を彩りました。

当日はスカイランタンの他、花火の演出、鹿踊の演舞もご覧いただき約30分のイベントをお楽しみいただきました。イベントは2月3日のほか、11日、14日、17日、24日、3月3日の計6回開催し、17日、24日、3月3日は阪急交通社のツアー客が参加し、北海道、関東、関西、九州からのお客様で賑わいました。



夜空を彩るスカイランタン

「効果的な求人セミナー」を 開催しました(2/12)

人手不足が経営上の大きな課題となっており、その対策も色々と掲げられている中で、今回は「採用難」に焦点を当て、講師に社会保険労務士・中小企業診断士の大塚昌子氏をお迎えして、求人に関する有用な情報を得るための「効果的な求人セミナー」を開催しました。

大塚氏は、求人情報が職安や求人サイトであふれている中で、多くの求人票はスルーされている。原因は内容を見てどんな会社かよく分からないからだとし、会社の理念、雰囲気、仕事仲間となる人たちの顔、入社後の未来などが具体的に伝わる求人であればならないと話されました。また、会社の特徴、会社の優位性などを意識しながら、会社の自慢できること、当社で働くことのメリットなどを強調するほか、研修制度や資格取得のバックアップなども記入されると求人申込書の魅力が高まることなど、求人の際のポイント等を解説されました。

当セミナーには、会員14名が参加しました。



講師の大塚昌子氏

岩手オールで“おもてなし”を ～明日からできるインバウンド対策セミナーを開催～

2月26日、なはんプラザにおいて花巻市主催(花巻商工会議所共催)の「明日からできるインバウンド対策セミナー」が開催され、市内外から120人が参加しました。講師には希望郷いわて観光文化大使の村尾隆介氏をお迎えし、さまざまな事例を挙げながらインバウンド対策としてどういった“おもてなし”をしていくか具体策をお示しいただきました。

村尾氏は、“おもてなし”=“エンターテインメント”と持論を展開した上で、リピーター率95%を誇るディズニーランドの質の高い接客事例を挙げながら、

「《100-1=0の法則》があり、例えばその街にきて観光もホテルの接客も食事も満足したのに、帰りのタクシーで不愉快な思いをするとリピーターになってくれなくなる。岩手オールでという発想が観光地には欠かせない。」と強調しました。また、外国人観光客を迎えるには、海外でよく聞かれる質問を想定し、一目でわかるアイコンを掲示するなど、“あらかじめ”準備しておくことが必要だと加えました。



120人が集ったセミナー会場

石鳥谷の冬を彩った「酒蔵ルミナリエ」

第11回目を迎える酒蔵ルミナリエを今年も行いました。まちの駅いしどりや酒蔵交流館前広場では、今回初めて石鳥谷中学校の生徒からデザインを募集し採用された『幸福を呼ぶ四つ葉のクローバー』と題されたイルミネーションが花巻商工会議所青年部石鳥谷ブロック会員により作成され酒蔵交流館を彩りました。点灯式には約300人が集まり、カウントダウンや写真撮影を行い大いに盛り上がりました。同時に、花巻商工会議所石鳥谷

支所前には、女性会石鳥谷支部会員にて作成された『明日へつなぐ』と題したイルミネーションが、商店街の街路樹にはピンクと緑のLEDが約700メートルに渡り2月末まで石鳥谷の商店街を彩りました。



石鳥谷の夜を彩る「酒蔵ルミナリエ」



知って得する ビジネスマナー

「ハラスメントへの対応」

人財育成コンサルタント

美月 あきこ

昨今、ハラスメントは大きな社会問題となっています。今回は、自社でハラスメントが起きた際の対処の仕方をお伝えします。

ハラスメントが発生すると、その被害を訴えた社員はもちろん、職場全体の生産性も下がります。また、その事象が外部に漏れると企業イメージが著しく低下するなど、会社として大きな損失を被ります。しかしながら、ハラスメントはいつ起きるか分かりません。経営者としては、ハラスメントが起きた際に間違った対応をしないよう、社内で制度などを整備しておく必要があります。具体的には、まずハラスメントの相談・苦情の受付窓口を常設しましょう。また、事実関係のヒアリングを行う担当者も任命しておきます。再発防止措置も必ず実施してください。

ハラスメントのヒアリング担当者は、被害を訴えた社員に適切に対応できるよう柔軟に人員を配置します。特に、担当者が男性1人だと、女性が被害者の場合、相談をためらってしまうかもしれません。ヒアリング担当者は2人程度配置し、できれば、話しやすい女性社員を任命します。そして、被害者の話を丁寧に聞き取るよう指導しましょう。

ハラスメントの事実の判定と、解決策の決定・通知は、上役が行います。もちろん、経営者でも構いません。このとき重要なのは、被害者のプライバシーと情報を守ることと、客観的な事実に基づいて判断することです。そうでないと、トラブルが拡大する可能性があります。

ハラスメントが起きたら、その事実関係はさておき、被害者のケアを最優先に行います。「あなたにも問題があったのでは?」「神経質になり過ぎじゃない?」といった言葉は、被害者のメンタルを悪化させるだけ。「眠れていますか?」「食欲はありますか?」と、まずは心身の状態を確認しましょう。それらの状態が良くないと判断した場合、業務量を軽減する、医療機関への受診を促すなど配慮します。

続いて、ハラスメントの確認作業に移ります。ヒアリング担当者はハラスメントの内容や被害の程度、証拠の有無などを聞き取りますが、担当者には、被害者の話を途中で遮ったり、疑義を挟んだり、否定的な発言をしたりしないよう指導してください。大切なのは、被害者の話にしっかりと耳を傾ける姿勢です。また、加害者とされる社員にも発言の機会を必ず与えるようにしましょう。

ハラスメントの対応が十分に整備されている企業では、通知・調整・調停・調査といった解決パターンが設けられています。解決パターンがまだ設けられていない場合は、大まかな流れだけでも上役が決めておき、ハラスメントが起きた場合に会社として、冷静かつ緻密に対処できるようにしておきましょう。くれぐれも“ふた”をしてはいけません。

美月 あきこ/みづき・あきこ

人財育成コンサルタント・All About「ビジネスマナー」ガイド。大学卒業後、国際線キャビンアテンダント(CA)として17年間勤務。2004年に起業。CA経験者約5600人を母集団に持つ「CA-STYLE」を主宰。企業の顧客満足度調査やマーケティング調査などによって得た顧客の期待と知覚品質についてのデータをはじめ、信頼性や共感性などサービス品質における6つの次元と収束性から顧客満足度を数値化し、CA経験者の感性を付加するサービスを提供する。著書に『ファーストクラスに乗る人のシンプルな習慣』(祥伝社)、『たった1分でうちとけ、30分以上会話がつづく話し方』(ダイヤモンド社)など。

花巻商工会議所のテレビ・ラジオ番組 放送予定日 3月版

●花巻ケーブルテレビ 11ch

『C・C・Iアワー』

◆放送日 3/18(月)～3/24(日)
◆放送時間 月曜日～金曜日 8:55・20:55
土曜日・日曜日 8:55・18:55

●えふえむ花巻 78.7MHZ

フラワーガーデン

「商工会議所情報室」

◆放送日 毎週月曜日
◆放送時間 月曜日 13:05

『笑っていい友 in 花巻』

出演

◎3/7(木) (株)小沢商店 小沢 憲男 さん
◎3/21(木) 高源精麦(株) 高橋 誠 さん

◆放送日 隔週木曜日
◆再放送日 土曜日 13:05～13:52
◆放送時間 12:00～12:20
◆放送枠 「フラワーガーデン」内

3月の定例相談日

<日本政策金融公庫盛岡支店>

中小企業事業定例相談日

◇ 日時 4月5日(金) 午後1時～3時

※ 偶数月のみ開催

◆ 場所 花巻商工会議所

国民生活事業定例相談日

◇ 日時 3月11日(月) 午後1時30分～4時30分

◆ 場所 花巻商工会議所

【限度額】 【金利】

・普通貸付 4,800万円 2.06%～2.45%(2月14日現在)
 資金用途、返済期間、担保の有無などによって異なる利率が適用されます。

・経営改善貸付 2,000万円 1.11%(2月14日現在)
 ※相談希望の方は事前予約をお願いします。

岩手県信用保証協会相談日

◇ 日時 3月 5日(火) 午前10時～午後4時

3月12日(火) 午前10時～午後4時

3月19日(火) 午前10時～午後4時

☆ 場所 花巻商工会議所 2階205号室

経営なんでも相談会

日時 3月11日(月)午後1時30分～午後4時30分

場所 なはんプラザ

相談員	法律	弁護士	細井 洋 氏
	経営	中小企業診断士	土岐徹朗 氏
	税務	税理士	酒井利政 氏
	労務	社会保険労務士	照井郁夫 氏
	金融	日本政策金融公庫	谷口竜生 氏
	事業承継	岩手県専科継ぎ支援センター	新沼 篤 氏

LOBO(早期景気観測)調査結果

【業況】

◇業種別では、建設業は、都市部を中心に民間工事が堅調に推移し、改善したものの、「悪化」から「不変」への変化も影響したことに留意が必要。深刻な人手不足や、一部地域の公共工事が弱含みに推移していると指摘する声が聞かれた。製造業は、自動車関連が底堅く推移する一方、半導体や産業用機械に弱い動きが見られたほか、鉄鋼をはじめとした金属材料や原材料価格の高止まりが幅広い業種の収益を圧迫し、悪化。産業用機械や各種部品製造関連からは、貿易摩擦の影響により生産・輸出が減少しているとの声も聞かれた。卸売業は、暖冬に伴い生育が進み、価格が下落した農産物関連が全体を押し下げた一方、原材料や部品など堅調な建設業からの受注増が寄与し、ほぼ横ばい。小売業は、根強い消費者の節約志向に加え、暖冬により冬物商材や衣料品の需要が伸びず、悪化。サービス業は、好調なインバウンド需要に加え、運送業やソフトウェア業の受注が堅調に推移し、改善。ただし、「悪化」から「不変」への変化が主因であり、実体はほぼ横ばい。人手不足に伴う受注機会の損失を指摘する声が飲食・宿泊業を中心に幅広い業種から聞かれた。

◇向こう3カ月(2～4月)の先行き見通しは、全産業合計の業況DI(今月比ベース)が▲17.3(今月比▲1.3ポイント)と、悪化の見込み。ただし、「好転」から「不変」への変化が主因であり、実体はほぼ横ばい。

【売上】

◇売上面では、全産業合計の売上DIは▲12.6(前月比▲5.0ポイント)と、悪化。

◇向こう3カ月(2～4月)の先行き見通しは、全産業合計の売上DI(今月比ベース)が▲12.3(今月比+0.3ポイント)とほぼ横ばいの見込み。

【採算】

◇採算面では、全産業合計の採算DIは▲14.6(前月比▲0.2ポイント)と、ほぼ横ばい。

◇向こう3カ月(2～4月)の先行き見通しは、全産業合計の採算DI(今月比ベース)が▲15.6(今月比▲1.0ポイント)と悪化の見込み。ただし、「好転」から「不変」への変化が主因であり、実体はほぼ横ばい。

全産業DI(前年同月比)の推移

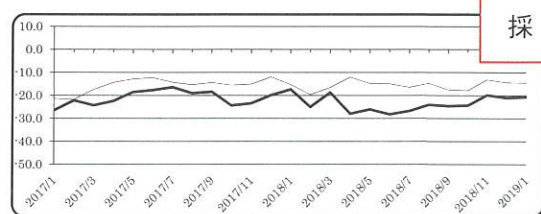
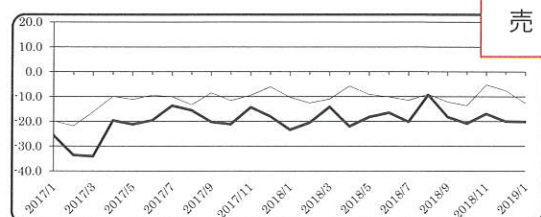
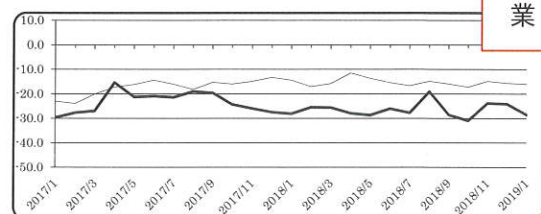
— 東北
— 全国

※ 全国の商工会議所が毎月調査し、結果を日商でまとめています。

会員さんこんにちは 188



農事組合法人 みずほ

代表理事 菅原 修さん
(花巻市中北万丁目 29-4)

農業者の減少に対応するため法人として、集落営農の核となり地域環境保全・農地を活かすことをめざし平成 25 年 2 月に設立しました。

育苗施設・乾燥調製施設を自社運営し、生産コストの低減を図っています。水稻 65 畝、麦 30 畝、大豆・そば 5 畝などを栽培し土地利用型農業に取り組み生産・販売をしています。

当社では、環境保全型農業に取り組み、「みずほ米」のブランドを立ち上げ自社販売しています。「みずほ米」は、花巻市北万丁目の農地の中で、3 割しかない希少な豊潤農地を活かすため、更に土づくりに年月と手間をかけ特別栽培したのが「みずほ米」です。肥料は、栄養のかたまり米糠を贅沢に 5 倍の量を使用し、深水栽培と疎植栽培によってじっくり育てています。

「みずほ米」は、減農薬（岩手では 16 成分使用しています。その半分の 8 成分以下で特別栽培米を名乗ることができますが、更に厳しく 2 成分のみで栽培したお米）と食味値 80 点以上で精米では大粒のみを選別・磨きをかけています。皆様には、安心・安全で質が高くおいしいお米を提供していきます。

また、毎年秋には「みずほ感謝祭」を開催し地域の皆様方との交流を通して農による恵みに感謝しています。

(毎年 10 月末の日曜日に開催)

★花巻商工会議所の会員事業所の皆様、ぜひ、一度、特別栽培米の「みずほ米」を

たべてみませんか。皆様のご連絡を待ちしております。

【営業時間】お米の販売は、365 日、年中無休です。

【TEL】0198-29-5415 【FAX】0198-24-4735



3月の主な行事予定

- 【1】IT 気づき研修会 (キャッシュレス決済入門セミナー) 豊沢川活性化・清流化事業推進協議会「25 周年記念感謝のつどい」
- 【4】H 30 年分確定申告個別相談会 (本所)
- 【7】H 30 年分確定申告個別相談会 (本所、大迫、石鳥谷)
- 【8】山猫軒第 11 回わんこそば大会
- 【11】経営なんでも相談会
H 30 年分確定申告個別相談会 (東和)
- 【12】H 30 年分確定申告個別相談会 (本所、大迫、石鳥谷)
- 【13】日本電信電話ユーザ協会「松尾雄治氏講演会」
理財・福祉部会、サービス業部会合同
「健康管理セミナー」
- 【15】H 30 年分確定申告個別相談会 (本所)
- 【19】会員サービス事業「血圧脈波検査」
- 【26】平成 31 年 3 月新規学校卒業就職者合同歓迎会
- 【28】常議員会・通常議員総会・歓送迎会

あとがき

うちには子供が 3 人いるので、子供たちが幼児期に起こすだいたいの事件には巻き込まれてきたと思っております。家ではご飯中に服を汚したり、寝たり、泣いたり、ふすまに穴をあけたり、階段から落ちたり、外では寝転がって駄々をこねたり、支払をしていない商品を持ち帰りそうになったり、プランコから落ちたり、車にひかれそうになったりと、ある程度の事件は経験してきたつもりでした。しかし先日、自分がいっているおむつにもほぼ手が届かないような三男坊の顔面にう〇ちがついていた事件は、原因がわからないまま迷宮入りになりそうです。

経済産業大臣認可 / 全日本葬祭業協同組合連合会 加盟

安心・親切

成島葬祭

桜台 ☎(0198)22-0909

桜台セレモニーホール
家族葬ホール花水記

仏壇・供物・神棚

(有)成島仏具店

末広町 ☎(0198)23-3619

花巻市桜台 2-2-22 ☎(0198)22-0909
花巻市桜台 2-2-12 ☎(0198)22-0909