

企業を育て地域を伸ばす商工会議所

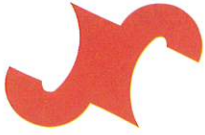

HANAMAKI CHAMBER OF COMMERCE & INDUSTRY



発行 / 花巻商工会議所

〒 025-0075 岩手県花巻市花城町 10-27

Tel 0198-23-3381 Fax 0198-23-2324

E-mail:hcci@hanamaki-cci.or.jp

印刷: (株)富士印刷 定価: 1部 70円

(購読料は会費に含まれています)



## 石鳥谷の冬を彩る「酒蔵ルミナリエ」

まちの駅いしどりや酒蔵交流館前広場では、石鳥谷の冬の風物詩であるイルミネーションが輝いています。今回のテーマは「銀河」石鳥谷中学校の生徒さんからアイデアを募集し、その中からデザインした地球や銀河系等の宇宙が表現され、来場者一人ひとりの願いが叶って欲しいとの思いを込めて、たくさんの星が描かれています。

また、商店街の街路樹にはイルミネーションが約700メートルに渡り石鳥谷商店街を灯しています。花巻商工会議所石鳥谷支所前には「つ・な・ぐ」をテーマとしたイルミネーションが点灯しています。このイルミネーションは、当所の青年部石鳥谷ブロックや女性会石鳥谷支部と商店街の方々手作りでの賑わいを演出したものです。イルミネーションの点灯は、2月末まで午後5時から10時まで開催しております。

### 今月のトピックス

### 主な記事

- ◆ 石鳥谷イルミネーション ..... P1
- ◆ 会議所の動き ..... P2
- ◆ 会議所の動き ..... P3
- ◆ ご案内・お知らせ ..... P4
- ◆ ご案内・お知らせ ..... P5
- ◆ 情報発信板 ..... P6
- ◆ ご案内・お知らせ ..... P7
- ◆ 会員の広場 ..... P8

### 会議所からのお知らせ

#### 【令和2年分所得税・消費税確定申告個別相談会のご案内】

2月下旬から3月中旬にかけて延べ14回、確定申告個別相談会を実施いたします。確定申告に関する疑問を派遣税理士が直接、お答えいたします。相談料は無料となっておりますので、お気軽にお越しください。

※詳しい日時・会場等については5ページをご覧ください。

令和2年

2月号

2月1日  
発行

No.628

花巻商工会議所

花巻商工会議所大迫支所

花巻商工会議所石鳥谷支所

花巻商工会議所東和支所

〒 025-0075 花巻市花城町 10-27

〒 028-3203 花巻市大迫町大迫 3-203

〒 028-3101 花巻市石鳥谷町好地 6-10-3

〒 028-0114 花巻市東和町土沢 8-60

花巻市東和総合支所内 1階

TEL0198-23-3381

TEL0198-48-3230

TEL0198-45-4488

TEL0198-42-3155



## 岩手銀行田口頭取が講演！2020年の経済展望はいかに！？ ～金融経済講演会を開催～

1月9日、ホテルグランシェール花巻において新春恒例の金融経済講演会が開催されました。当講演会には、役員議員はじめ会員154人が出席し、講師には、田口幸雄岩手銀行頭取を迎え、「2020年の経済展望」と題して講演を頂きました。

講演の中で、田口頭取は、国内経済の動向について、当面は海外経済の減速の影響がみられるものの、基調としては緩やかに拡大していると説明しました。2020年度の国内経済の見通しとしては、消費増税の影響は小幅にとどまる見込みで、オリンピック・パラリンピック開催に向けて、緩やかに回復すると話し、「長短金利操作付き量的・質的金融緩和」を継続するもとの、短期・長期の実質金利がマイナス圏で推移すると想定。また輸出は各国のマクロ経済政策の効果やIT関連財のグローバルな調整の進捗を背景に、当面弱めの動きが続くと説明しました。

県内経済の見通しとして、全体として回復基調で推移する傾向にあり、キオクシア(旧東芝メモリ)の国内最大級半導体工場が量産開始する影響から、県南を中心に



講演会会場風景

企業立地が拡大、更なる集積が期待されること、インバウンドによる観光振興として、体験型観光を求め、県内においても外国人客が増加することを示しました。一方で、近年の台風や豪雨による自然災害の危険性や経営者の高齢化に伴う後継者不足について触れ、若者の転出超過を不安視していました。2020年度は米中対立の長期化の影響から、SDGsや5Gなど先見かつグローバルな視点から時代を生き抜く重要性を強調していました。

講演会終了後は、懇談会が開催され出席者は、田口頭取や頭取と同行された岩手銀行の役員や市内の各支店長の方々と盛んに意見を交換していました。



講師の株岩手銀行  
田口幸雄頭取様

## ～第23回おおはさま宿場の雛まつり 開催～

- ◆開催日：2月21日(金)～3月3日(火) 午前10時～午後4時
  - ◆会場：大迫交流活性化センターのみ
  - ◆主なイベント
- |                      |             |  |
|----------------------|-------------|--|
| 期間中の土曜・日曜はホットワインお振舞い |             |  |
| 2/21(金)              | 10:00～      | オープニングセレモニー                                      |
| 2/23(日)～25(月祝)       | 10:00～16:00 | 人力車で雛めぐり   |
| 2/24(月祝)             | 10:00～15:00 | 着物で雛めぐり  |
| 2/29(土)              | 10:00～      | 節句市日祈願祭  |
| 2/29(土)              | 14:00～      | おおはさま人形供養祭                                       |
| 3/1(日)               | 11:00～正午    | チンドン寺町一座・早池峰一座興業<br>大迫活性化交流センターから<br>中心商店街練り歩き 他 |

詳しくは花巻商工会議所大迫支所(0198-48-3230)までお問い合わせください。



<p>営業時間/AM 9:30～PM 10:00 花巻市桜台1丁目12-12 TEL.0198-23-1111</p>	<p>エムズデポ tel.0198-41-1000</p> <p>エムズレコード tel.0198-23-1122</p> <p>トイエムズ tel.0198-41-1003</p> <p>エムズ書店 tel.0198-23-0660</p>	<p>エムズエクスポ 盛岡店</p>	<p>盛岡市みたけ3-36-1</p> <ul style="list-style-type: none"> <li>・書籍コーナー tel.019-648-7100</li> <li>・文具コーナー tel.019-648-6666</li> <li>・ミュージックコーナー tel.019-648-6100</li> <li>・ドトールコーヒーショップ tel.019-646-5585</li> </ul> <p>営業時間 9:00～24:00(年中無休)</p>
---	---	--------------------	---



## 令和2年 花巻経済の発展を誓う ～新年交賀会を開催～

1月6日、ホテルグランシェール花巻で、当所主催の令和2年新年交賀会が開催されました。来賓の国会議員や県議会議員、上田市長をはじめ関係機関、当所役員・議員・参与、会員など509人が参加しました。

年頭スピーチでは、今年の干支、子年生まれの15名が壇上に立ち、それぞれの新年の抱負を披露しました。県南広域振興局の千田利之副局長の乾杯の音頭で祝宴に入り、参加者は新年を祝して挨拶を交わっていました。



会場には509名が出席

### 令和2年 花巻商工会議所新年交賀会スローガン

- 1、「若者が安心して生活でき夢をもてるまちづくり中心市街地の活性化と雇用の促進を！」
- 2、「花巻の未来へつなぐ定住希望者への情報発信と支援を！」
- 3、「強力な経済政策による復興促進・景気回復の実現を！」
- 4、「いわて花巻空港の利用促進花巻に羽田便復活を！ 全国へ、世界へ」
- 5、「21世紀の科学を切り拓き 東北と世界をつなぐ国際リニアコライダー（ILC）を北上山地へ」
- 6、「東京2020スポーツを通じて世界と繋がろう」



子年生まれの年頭スピーチ

#### 【石鳥谷支部新年交賀会】

石鳥谷支部の新年交賀会は、1月18日（土）、石鳥谷町内の「榎新亀家・ダイヤモンドホール」にて、上田花巻市長・高橋会頭をはじめ、来賓・地域団体関係者・会員106名の参加で開催されました。

中村支部会長は新年の挨拶で、今年は、一昨年から3年にわたって周年を迎える石鳥谷3大イベントの一つ、「南部杜氏の里まつり」の40周年記念イベントを企画しているので、多くの方々に参加頂きたいことや、地域関係団体の皆様とより一層の交流を図り、石鳥谷地域の活性化に皆様と共に取り組んで行きたいので、昨年同様のご協力をお願いしたいと、話されました。

令和となって初めてとなる今回の新年交賀会には、昨年より多くの皆様に参加を頂き、新会員事業所の紹介をするなど、和やかな雰囲気の中で、杯を交し合いながら、新年の飛躍とご多幸を願い、交流を深めました。



高橋会頭挨拶



懇親風景

#### 【大迫支部新年会】

1月24日、大迫町の畠辰商店にて清水正浩大迫総合支所長、佐々木順一県議会議員をはじめ佐々木史昭副会頭や来賓、当支部委員、会員等44名の出席者で開催されました。

新年の挨拶で山影支部会長より、当地の特色ある行事となっている「宿場の雛まつり」が間もなく始まり、続いて「日本ワインフェスティバル」、「あんどんまつり」など今後予定されており、このような行事を通して賑わいづくり、活性化につなげていきたいと挨拶し、また何よりも健康には日ごろから留意され今後ともお力をいただきたいと述べました。祝宴では互いに令和初の新年を寿ぎ和やかに交流が深められました。



懇親風景



佐々木副会頭挨拶

○事業内容／クボタ農業機械、農業関連機械販売・整備、農業用資材、農業用施設、冷暖房・給排水等設備機器、衛生設備機器、自動販売機、自動車販売・車検整備（指定民間車検工場）、各種設備の設計施工

## 株式会社 みちのくクボタ

本社／花巻市東宮野目13-9 ☎0198-23-5321(代) URL <http://www.michinoku-kubota.co.jp>

お米を食べて、  
元気な笑顔。





## 令和2年度申告・申請のための障害者雇用納付金制度 事務説明会のご案内

※常時雇用している労働者が100人を超えている企業の皆様は申告が必要になります！

開催日時		開催会場		参加対象者 (事業主)
2月20日(木)	13:30～16:15 ☆(30分)	Zホール奥州市文化会館(2階 会議室)	奥州市	水沢安定所管内
2月27日(木)	13:30～16:15 ☆(30分)	ポリテクセンター岩手(2階 パソコン教室2)	花巻市	花巻安定所管内
3月4日(水)	13:30～16:15 ☆(30分)	いわて県民情報交流センター(アイーナ8階 研修室812)	盛岡市	盛岡安定所管内
3月6日(金)	13:30～16:30 ☆(30分)	北上オフィスプラザ(2階 セミナールーム)	北上市	北上安定所管内
3月11日(水)	13:30～16:30 ◇(45分)	いわて県民情報交流センター(アイーナ8階 会議室804A)	盛岡市	盛岡安定所管内

☆：岩手障害者職業センターが行う事業主支援の説明

◇：盛岡労働基準監督署が行う働き方改革関連法等の説明



申請手続きを詳しくご案内します。  
間違いのない申告・申請書作成のための  
ポイントをお伝えしますのでお気軽に  
ご参加ください。

お問合せ先

独立行政法人 高齢・障害・求職者雇用支援機構  
岩手支部 高齢・障害者業務課  
担当 吉田・高橋・櫻田

〒020-0024

盛岡市菜園1-12-18 盛岡菜園センタービル3F

TEL 019-654-2081 FAX 019-654-2082

URL <https://www.jeed.or.jp/location/shibu/iwate/>



経営者の未来と  
会社の安心のために。



●お引受けには所定の条件があります。本商品をご検討の際には「重要事項説明書(契約概要・注意喚起情報・その他重要なお知らせ)」「ご契約のしおり・約款」を必ずご覧ください。

AXA-A1-1709-1429/9F7

アクサ生命

アクサの  
保障重視の定期保険 **ピュアライフ**

無解約払いもどし金型定期保険

万一の場合でも、大切な会社を守るために  
経営者の皆様を支える保険です。

**特長 1** 死亡・高度障害保障を準備できます。  
解約時払いもどし金がないため、  
保険料が割安です。

**特長 2** 健康状態にかかわらず一生涯の保障に  
切り替えることができます。

**特長 3** 法人契約の場合、保険料の全額を  
損金として取扱うことができます。

アクサ生命は、商工会議所と協力し、会員事業所の各種ニーズ  
(弔慰金・見舞金制度、退職金制度、リスク対策や事業承継など)  
を共済制度/福祉制度でサポートしています。

アクサ生命保険株式会社

盛岡支社 花巻営業所

〒025-0075 岩手県花巻市花城町10-27-2F

TEL 0198-24-0419

## 平成2年分 所得税・消費税確定申告個別相談会のご案内

下記の日程にて延べ14回、確定申告個別相談会を実施いたします。確定申告に関する疑問を派遣税理士が直接、お答えいたします。相談料は無料となっておりますので、お気軽にお越しください。

尚、農業所得、不動産所得がある方は、あらかじめ決算書を作成の上、お越し下さるようお願い致します。

### 【ご持参いただくもの】

- ・令和元年分確定申告書及び決算書の控え
- ・令和2年分の関係帳簿（経費毎に金額のまとまっているもの）
- ・令和2年分給与所得に対する源泉徴収簿
- ・各種控除証明（国民年金、健康保険、生命保険、損害保険、小規模企業共済等）
- ・印鑑

### 《本所地域》

時間：13:30～17:00

会場：花巻商工会議所本所

日時	担当税理士名
3月3日(火)	柏原 信孝 先生
	酒井 利政 先生
	高橋 勝芳 先生
3月6日(金)	菅原 正男 先生
	菅原 秀紀 先生
3月11日(水)	酒井 利政 先生
3月16日(月) (e-tax 対応)	靄田 秀治 先生

### 《石鳥谷地区》

時間：10:00～16:00

会場：花巻商工会議所石鳥谷支所

日時	担当税理士名
2月13日(木)	関本 吉明 先生
2月25日(火)	栗原 祐二 先生
3月5日(木)	伊藤 今子 先生
3月12日(木)	関本 吉明 先生

### 《大迫地区》

時間：10:00～16:00

会場：花巻商工会議所大迫支所

日時	担当税理士名
2月27日(木)	鎌田 弘 先生
3月5日(木)	靄田 秀治 先生
3月12日(木)	鎌田 弘 先生

### 《東和地区》

時間：10:00～16:00

会場：花巻商工会議所東和支所

日時	担当税理士名
2月6日(木)	東海林英則 先生
2月21日(金)	栗原 祐二 先生
3月12日(木)	梅木 彰厚 先生

おかげ様で **電気・通信・消防設備工事**  
創業70年 確かな技術と信頼 私たちにお任せ下さい！

- 電気工事のホームドクター
- 住まいの電気トラブルは何でも解決
- 照明・コンセント・分電盤・エアコン・太陽光

**日興電気株式会社**

☎ 0198-24-6311(代)

FAX0198-24-2068 花巻市豊沢町4-14 [建設業許可(特)03-1798]



北東北初の高性能ゴルフシミュレーター導入！

**花巻ゴルフガーデン**

花巻市本館165-8(花巻北高となり) ☎0198-24-9977

(一般屋外練習場・入場料、照明代は無料。貸クラブのご用意あります)

早朝セルフ営業) 5時～9時 50球300円

通常営業) 10時～21時 メンバー/50球300円～ ビジター/50球400円～

(個室屋内練習場・事前予約制。一室何名様のご利用でも料金一律)

ゴルフシミュレーター利用) 一室60分 3000円 延長30分 1000円

※ご家族やご夫婦、友人同士や女子会でのご利用が可能です。飲食持込OK！





## 知って得する ビジネスマナー

人財育成コンサルタント

美月 あきこ

「会議や打ち合わせで相手の本音を引き出すコツ」

経営者の皆さんは、連日のように会議や打ち合わせの予定が入っているのではないのでしょうか。そして、そんな皆さんであれば、ご存じのはずです。会議や打ち合わせは、お互いの意見の擦り合わせや、契約に合意するためのだけの場ではないことを。

会議や打ち合わせでは、本筋とは離れた多様な会話をすることで、参加者同士の仲が深まります。これは、内容や結果以上に重要なポイントです。参加者同士が感情をオープンにして会話を交わすことで、それは、より充実したものになります。

感情をオープンにさせるコツは、使う場所のしつらえにあります。良い景色や、壁に掛かったすてきな絵、花瓶に生けられた美しい花などは、目にするだけで気分がリラックスし、心がオープンになる要素の一つです。「難易度が高い交渉ほど、窓からの眺望が良い部屋を使うべき」と言われるのは、そのためです。反対に、暗くて閉鎖的な場所では、人は不安な気持ちになり、心を閉ざしてしまうものです。明るい窓があるような開放的な場所だと、快適になり、開放的な気分になります。

それでも、会議や打ち合わせの場では、相手は得てして身構えて緊張しているので、なかなか心を開いてくれないことが多いものです。そのような状況で思うように進まなかった場合は、場所を変えてみるのも一つの方法です。時間次第では飲食店へ移動してランチを取りながら、あるいはカフェでコーヒブレイクをしながらリラックスして話をするのもよいでしょう。

また、相手が立腹した状態で会議や打ち合わせに臨む場合は、フカフカのソファに座ってもらうと効果的です。そこに、冷たいドリンクを出して飲んでもらい、高揚した感情をクールダウンさせましょう。

相手の感情をオープンにさせるには、タイミングも重要です。会議や打ち合わせ中に、なかなか本音を引き出せなかったとしても、終了後にエレベーターホールまで歩く途中などでは、相手も緊張や警戒感が解け、リラックスした状態になります。ここで、「正直なところ、ご予算はおいくらくらいでしょうか？」といった具合に、相手に尋ねてみてください。すると、相手は「本当に少なくて申し訳ないのですが……」といった前置きの後、「〇〇万円がボリュームゾーンです」「ここだけの話ですが、〇〇万円が精いっぱいです」などと本音や情報を漏らしてくれることがあるものです。

以上のように、会議や打ち合わせでは、準備段階から、場所選び、部屋のしつらえ、部屋を出てから尋ねるタイミングなどを想定しておきましょう。

また、本題に入る前にユーモアを交えた雑談を入れることも大切です。緊張が伴う場であるからこそ、リラックスが必要なのです。

美月 あきこ/みづき・あきこ

人財育成コンサルタント・All About「ビジネスマナー」ガイド。大学卒業後、国際線キャビンアテンダント（CA）として17年間勤務。2004年に起業。CA経験者約5600人を母集団に持つ「CA-STYLE」を主宰。企業の顧客満足度調査やマーケティング調査などによって得た顧客の期待と知覚品質についてのデータをはじめ、信頼性や共感性などサービス品質における6つの次元と収束性から顧客満足度を数値化し、CA経験者の感性を付加するサービスを提供する。著書に『ファーストクラスに乗る人のシンプルな習慣』（祥伝社）、『たった1分でうちとけ、30分以上会話がつづく話し方』（ダイヤモンド社）など。

### 花巻商工会議所のテレビ・ラジオ番組 放送予定日 2月版

#### ●花巻ケーブルテレビ 11ch

『C・C・1アワー』

◆放送日 2/17(月)～2/23(日)  
◆放送時間 月曜日～金曜日 8:55・20:55  
土曜日・日曜日 8:55・18:55

#### ●えふえむ花巻 78.7MHZ

フラワーガーデン  
「商工会議所情報室」

◆放送日 毎週月曜日  
◆放送時間 月曜日 13:05

『笑っていい友 in 花巻』

出演

◎2/ 6(木) 松坂みそ店 松坂 エミ子 さん  
◎2/20(木) 熊谷商店 熊谷 良子 さん

◆放送日 隔週木曜日  
◆再放送日 土曜日 13:05～13:52  
◆放送時間 12:00～12:20  
◆放送枠 「フラワーガーデン」内



## 2月の定例相談日

### <日本政策金融公庫盛岡支店>

#### 中小企業事業定例相談日

◇ 日時 2月5日(水) 午後1時～3時

※ 偶数月のみ開催

◆ 場所 花巻商工会議所

#### 国民生活事業定例相談日

◇ 日時 2月13日(木) 午前10時～午後4時

◆ 場所 花巻商工会議所

【限度額】 【金利】

・ 普通貸付 4,800万円 2.16%～2.45%(1月6日現在)  
資金用途、返済期間、担保の有無などによって異なる利率が適用されます。

・ 経営改善貸付 2,000万円 1.21%(1月6日現在)

※相談希望の方は事前予約をお願いします。

### 岩手県信用保証協会相談日

◇ 日時 2月 4日(火) 午前10時～午後4時

2月10日(月) 午前10時～午後4時

2月18日(火) 午前10時～午後4時

☆ 場所 花巻商工会議所 2階205号室

### 法律・経営無料相談会

日時 2月19日(水) 午後1時30分～午後4時30分

場所 なはんプラザ

相談員 法律 弁護士 細井 洋 氏

経営 中小企業診断士 土岐 徹朗 氏

税務 税理士 酒井 利政 氏

健康 岩手中部保健所 高橋栄久子 氏

創業に関する相談にもご利用いただけます!

※事前予約が必要です。

(連絡先) 花巻商工会議所 電話 23-3381

## LOBO(早期景気観測)調査結果

### トピックス①

2019年度の所定内賃金(正社員)の動向①

賃上げを実施する企業が58.6%

賃上げ実施企業のうち、防衛的な賃上げが7割弱

□2019年度に所定内賃金の引き上げを実施した企業(予定含む)は58.6%と、2018年12月調査と比べ、2.2ポイント増加した。「現時点では未定」は16.6%と同2.1ポイント減少、「賃金の引き上げは行わない」は24.8%と同0.1ポイント減少。賃上げを実施した企業(予定含む)の内訳では、「業績が改善しているため賃上げを実施(前向きな賃上げ)」が19.5%で同2.3ポイント減少、「業績の改善がみられないが賃上げを実施(防衛的な賃上げ)」が39.1%で同4.5ポイント増加した。

□前向きな賃上げ・防衛的な賃上げを実施した企業を業種別にみると、2018年12月調査と比べ、前向きな賃上げは全5業種中3業種(製造業、卸売業、小売業)で減少。一方、防衛的な賃上げは全5業種全てで増加した。

□全体の58.6%の企業が賃上げを実施すると回答した一方、その7割弱が防衛的な賃上げという結果となった。前年調査と比較しても、防衛的な賃上げの割合が増加しており、経営が苦しい中で賃上げを行っている中小企業の実態がうかがえる。

### トピックス②

2019年度の所定内賃金(正社員)の動向②

最低賃金の引き上げを理由とする賃上げが増加

人手不足を背景に人材確保に苦しむ企業の声多く

□賃金を引き上げる主な理由は「人材確保・定着やモチベーション向上のため」が90.8%と最も多かった。続いて、「最低賃金が引き上げられたため」が27.0%で前年同月比4.1ポイント増加、「新卒採用者の初任給や非正規社員の給与を引き上げたため」が15.9%で同0.3ポイント減少となった。

□賃金の引き上げを見送る・未定の主な理由は「今後

の経営環境・経済状況が不透明なため」が74.3%と最も多かった。続いて、「業績の改善がみられないため(見込み含む)」が42.7%で前年同月比0.8ポイント減少、「社会保険料の増加により会社負担が増えているため」が19.9%で同3.3ポイント増加となった。  
□最低賃金の引き上げや物価上昇を賃上げの理由に挙げる企業が増加するなど、外部環境の変化によるやむを得ない賃上げが増加していることが読み取れる。企業からは人手不足を指摘する声が依然として多く、人材確保のために賃金を上げたいが、経営が苦しいという意見が聞かれた。

全産業DI(前年同月比)の推移

— 東北  
— 全国

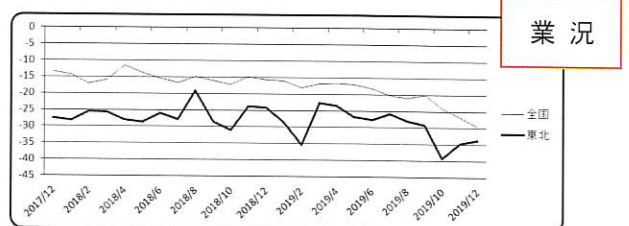

業況

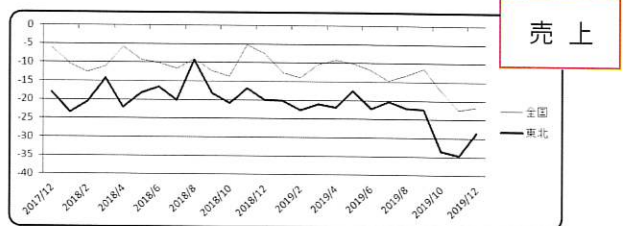

売上

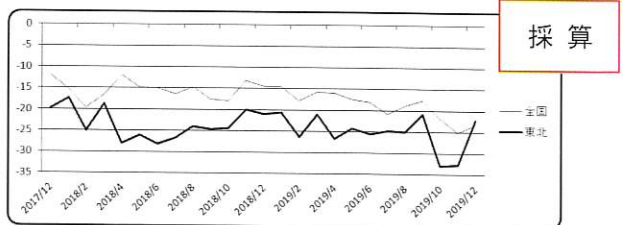

採算

※ 全国の商工会議所が毎月調査し、結果を日商でまとめています。



会員さんこんにちは198



岩長商店

岩館 大輔 さん  
(花巻市石鳥谷町16-52)

当店は、石鳥谷町の大正橋通りにある昭和5年創業の燃料販売店です。

主に、LPガスと灯油を取り扱っており、それに付随した給湯機器、台所・厨房機器、浴室・台所リフォーム、各種配管工事など、皆様の「快適な暮らしのお手伝い」をさせて頂いております。

その他、各種家電・音響機器、アウトドア用品、米穀（純情米いわて）、お茶（繁田園）も販売しております。

何かお困りの事がございましたら、お気軽にご相談ください。

【営業時間】AM8:00~PM19:00  
【定休日】日曜・祝日  
【TEL】0198-45-3360

2月の主な行事予定

- 【1】(土)第13回雨ニモマケズ朗読全国大会
- 【4】(火)花巻・北上地区エネルギー懇談会合同研修会
- 【9】(日)第218回日商珠算検定・第128回段位認定試験
- 【11】(火)第62回わんこそば全日本大会
- 【12】(水)パソコン活用講座  
(12日、14日、17日、19日、21日、25日)計6回
- 【15】(土)北緯40°Bライン連携軸推進協議会東北横断道全線開通記念祝賀会
- 【18】(火)女性会企業訪問・会員交流会
- 【19】(水)第85回リテールマーケティング(販売士)検定試験
- 【23】(日)第154回簿記検定試験

あとがき

今月は29日までありますね。小さい頃に、親戚のお姉さんがこの日が誕生日で、「うるう年」は4年に1度しかこないから、年を取らないんだよって教えられていました。嘘でした。この機会に調べてみると、西暦年号が4で割り切れる年をうるう年だと決めているようです。さらに、地球が太陽の回りを一回りするには、約365.24219日かかり、1年の平均日数が、この日数に近くなるようにうるう年を入れているんですって。その他、色々難しいことが書かれていたので省略…今年365+1日ということでしたら、いつも出来ないことをしてみたいかながらう。

経済産業大臣認可 / 全日本葬祭業協同組合連合会 加盟

安心・親切

成島葬祭

桜台 ☎(0198)22-0909

桜台セレモニーホール  
家族葬ホール花水記

仏壇・供物・神棚

(有)成島仏具店

末広町 ☎(0198)23-3619

花巻市桜台2-2-22 ☎(0198)22-0909  
花巻市桜台2-2-12 ☎(0198)22-0909