

企業を育て地域を伸ばす商工会議所

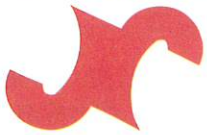

HANAMAKI CHAMBER OF COMMERCE & INDUSTRY



発行 / 花巻商工会議所

〒 025-0075 岩手県花巻市花城町 10-27

Tel 0198-23-3381 Fax 0198-23-2324

E-mail:hcci@hanamaki-cci.or.jp

印刷：(株)富士印刷 定価：1部 70円

(購読料は会費に含まれています)



「花巻商工会議所公式LINEアカウント」 友だち数 1,900人突破！

「Quube(食うべ)」の登録店を募集中です！市内の約 40 店舗が登録しております。様々な飲食店に登録いただいておりますので、是非ご利用下さい。登録店は随時募集中しております。詳しくは、花巻商工会議所までお問合せ下さい。



今月の
トピックス

令和 2 年

6 月号

6 月 1 日
発行

No.632

主な記事

- ◆ 今月のトピックス P 1
- ◆ 会議所の動き P 2
- ◆ 会議所の動き P 3
- ◆ 会議所の動き P 4
- ◆ お知らせ P 5
- ◆ 情報発信版 P 6
- ◆ ご案内・お知らせ P 7
- ◆ 会員の広場 P 8

会議所からのお知らせ

花巻商工会議所 LINE 公式アカウント
“Quube(くうべ)” お友だち募集中！

5月1日から開始した新型コロナウイルス対策支援事業「花巻飲食店持ち帰り専門情報サイトQuube(食うべ)」。市内にある飲食店の売上減少を食い止めるため、友達登録した方々へLINE公式アカウントを利用して、登録店情報をプッシュ通知しています。登録はカンタン！まだの人は、上のQRコードより追加をお願いします！

花巻商工会議所

花巻商工会議所大迫支所

花巻商工会議所石鳥谷支所

花巻商工会議所東和支所

〒 025-0075 花巻市花城町 10-27

〒 028-3203 花巻市大迫町大迫 3-203

〒 028-3101 花巻市石鳥谷町好地 6-10-3

〒 028-0114 花巻市東和町土沢 8-60

花巻市東和総合支所内 1 階

TEL0198-23-3381

TEL0198-48-3230

TEL0198-45-4488

TEL0198-42-3155

持続化給付金のお知らせ

申請サイト：<https://www.jizokuka-kyufu.jp/>

「持続化給付金」は新型コロナウイルス感染症拡大により、特に大きな影響を受ける事業者に対して、事業の継続を下支えし、再起の糧としていただくため、特に売上の減少した事業者に対して、事業全般に使える給付金です。

◇給付額◇

法人事業者は上限 200 万円

個人事業者は上限 100 万円

■売上減少分の算定方法

前年の総売上（事業収入）－（前年同月比▲50%月の売上×12ヶ月）

◇対象者◇

- ・新型コロナウイルス感染症拡大の影響等により、前年同月比で事業収入が50%以上減少している事業者
- ・2019年以前から事業による事業収入（売上）があり、今後も事業を継続する意思がある事業者
- ・資本金または出資金の総額が10億円未満の法人もしくは左記の定めがなく、常時使用する従業員数が2,000人以下の事業者

◇必要書類◇

個人事業主の場合

① 2019年度の確定申告書類：青色申告の場合、確定申告書第一表（控え）、青色申告決算書（表裏）、白色申告の場合、確定申告書第一表（控え）

② 2020年分の対象とする月（対象月）の売上台帳等③申告者本人名義の通帳の写し④本人確認書類

法人事業主の場合

①対象月の属する事業年度の直前の事業年度の確定申告書および法人事業概況説明書②2020年分の対象とする月（対象月）の売上台帳等③2020年分の対象とする月（対象月）の売上台帳等④申告者本人名義の通帳の写し⑤本人確認書類

※確定申告書第一表の控えは、收受日付印の押印されていること、e-Taxによる申告の場合、受信通知を添付すること。

※例外もありますので、お気軽に当会議所相談窓口までご連絡ください。

コロナウイルス支援！

～持続化給付金申請の無料相談会開催～

当会議所では5月13日（水）～29日（金）の期間中、コロナウイルス感染拡大により経済的に影響を受けた事業者を対象に、花巻市の委託を受け、申請に関する相談や支援を行うため、なはんプラザで相談窓口を開設しました。

持続化給付金は、電子申請に限定し、国に直接申請す

ることから、パソコンやスマートフォンの操作が苦手な方などをサポートするとともに、自身が対象となるのか、または、どのような書類を準備すれば良いのか、相談窓口担当者が申請のお手伝いをしました。6月以降は、当会議所にて引き続き申請支援を実施します。また、5月12日（火）より県内7カ所で申請サポート会場が開設されましたが、最寄の会場は、盛岡と北上になります。ご自身で電子申請を行うことが困難な方は、こちらで電子申請の手続きをサポートします。完全事前予約制となっていますので、詳しくは、下記をお確かめ下さい。

①ウェブ予約

「持続化給付金」ホームページから24時間いつでも予約可能。「申請サポート会場」から予約ページに移動、予約する会場を選択し、必要事項を記入して、来訪予約をクリックで予約が完了

②電話予約（自動音声）

24時間いつでも予約可能。自動音声ガイダンスに沿って、ボタンの操作することで会場予約できます。予約する会場の【会場番号】が必要ですので、事前にご確認下さい。

申請サポート会場受付専用ダイヤル

TEL：0120-835-130

③電話予約（オペレータ）

申請サポート会場の予約を受付けます。なお、申請サポート会場の予約に関するお問合せは、下記窓口以外では、お受けいたしません。ご理解くださいますようお願い申し上げます。

申請サポート会場受付専用ダイヤル

TEL：0570-077-866

会場コード	会場名	住所
0301	盛岡会場	岩手県盛岡市菜園 1-3-6 農林会館 4F 特設会場
0303	北上会場	岩手県北上市青柳町 2-1-8 北上商工会議所 3F 大会議室 / ロビー

※花巻商工会議所にも国の申請サポートキャラバン隊の開設が3回予定されています。初回は6/15～6/19の予定です。詳しくは、花巻商工会議所までお問合せ下さい。

▶ コロナウイルス感染防止による各種イベント・検定試験の中止について ◀

《各種イベント》

名称	日程	場所
土沢まつり	9月20日(日)～21日(月)	東和町土沢商店街
石鳥谷まつり	9月8日(火)～10日(木)	お祭り広場
大迫あんどんまつり	8月14日(金)・16日(日)	大迫町中心街
石鳥谷夢まつり	8月13日(休)	石鳥谷大正橋公園
土沢七夕まつり	8月6日(休)～7日(金)	東和町土沢商店街
大迫「神楽の日」7月公演	7月12日(日)	大迫交流活性化センター
はなまき宵宮	7月1日～29日	花巻市内
八幡田んぼアート	6月上旬～10月上旬	石鳥谷町八幡地内
ガーデン&マーケット in 東和 2020	6月13日(土)～14日(日)	東和ビオガーデン
花と緑のまつり 2020	6月12日(金)～14日(日)	花巻市総合体育館

《検定試験》

感染拡大防止と会場確保等の理由により以下の検定を中止とさせていただきます。

- ・第155回 日商簿記検定試験 (6月14日)
- ・第219回 珠算能力検定試験
段位認定試験 (6月28日)
- ・リテールマーケティング検定試験(7月11日)

受験予定者の皆様には大変ご迷惑をお掛けすることになり、申し訳ございません。なお、既にお申込みいただいている方には、受験料をご返金させていただきます。返金方法につきましては、詳細が決まり次第改めてご連絡いたします。

赤い羽根

子どもと家族の緊急支援活動応援 全国キャンペーン



- 赤い羽根の岩手県共同募金会では、標記全国キャンペーン(新型コロナウイルス感染症の影響により日常生活に困難を抱える子どもと家族支援活動)を実施しています。
- 皆さま方のあたたかいご協力を、どうぞよろしくお願いいたします。

期間 令和2年5月15日(金)から6月30日(火)
概要 助成と募金(子どもと家族等をめぐる生活課題の解決)
※詳しくはホームページをご覧ください。

岩手県共同募金会
〒020-0831 岩手県盛岡市三本柳8-1-3
TEL:019-637-8889 FAX:019-637-9612
URL:www.akaihane-iwate.or.jp
E-mail:iwate-kyoubo@iwate-shakyo.or.jp

新型コロナウイルス感染症への対応について

花巻商工会議所では、新型コロナウイルス感染拡大防止対策として、以下の処置をとっております。

- ・窓口対応における職員のマスク着用
- ・アルコール消毒液の設置
- ・飛沫防止のため透明シートの設置
- ・定期的な室内換気の実施

ご来所されるお客様におかれましては、何卒ご理解・ご協力の程、宜しくお申し上げます。

 アルテ マルカン 桜台店 営業時間/AM9:30～PM10:00 花巻市桜台1丁目12-12 TEL.0198-23-1111	エムズデポ tel.0198-41-1000 エムズレコード tel.0198-23-1122 トイエムズ tel.0198-41-1003 エムズ書店 tel.0198-23-0660	 M's EXPO エムズエクスポ 盛岡店	盛岡市みたけ3-36-1 ・書籍コーナー tel.019-648-7100 ・文具コーナー tel.019-648-6666 ・ミュージックコーナー tel.019-648-6100 ・ドトールコーヒーショップ tel.019-646-5585 営業時間 9:00～24:00(年中無休)
---	--	---	---

令和2年度花巻YEG ～苦境の中、新体制始動へ～

4月23日(木)に予定しておりました当所青年部定時総会は、政府による緊急事態宣言の発令を受け、予定を変更し、書面による決議としました。会員へは、総会資料と議決書を郵送し、議決書へ記載の上、提出いただきました。結果は、令和元年度事業報告・収支決算及び令和2年度事業計画・収支予算が過半数の承認により可決されるとともに、令和2年度新役員が選任されました。なお、同日に開催予定していた卒業式は延期となりました。

令和2年度 青年部役職名簿

役職名	氏名	事業所名
元会長	高橋潤吉	(株)伊藤組
相談役	奥山雅史	(株)おくやま

令和2年度 青年部役員名簿

役職名	氏名	事業所名
会長	山影和孝	山影土地家屋調査士事務所
直前会長	高橋誠	高源精麦(株)
副会長(総務委員会担当)	阿部睦春	ファミリー観光(株)
副会長(広報委員会担当)	浅沼喜久	(株)北日本土地
副会長(経営委員会担当)	小田島裕樹	成和建設(株)
副会長(拡大委員会担当)	多田孝年	孝和園
副会長(交流委員会担当)	岩館大輔	岩長商店
副会長(出合い創出特別委員会担当)	佐藤誠吾	(有)サトミ塗装
副会長(地域振興担当)	岩館光	日興電気(株)
専務理事	高橋英明	(有)東北物産

令和2年度 青年部出向者名簿

役職名	氏名	事業所名
会長	岩手県連 副会長 山影和孝	山影土地家屋調査士事務所
専務理事	" 理事 高橋英明	(有)東北物産
元会長	" 理事 高橋潤吉	(株)伊藤組
理事	Bライン協議会 直前会長 小澤憲男	(株)小沢商店
"	" 理事 坂本純一	(株)瀧田屋
"	" 理事 浅沼喜久	(株)北日本土地

令和2年度女性会通常総会 ～コロナウイルス感染拡大防止から書面決議～

例年5月中旬に開催しております当所女性会総会は、新型コロナウイルス感染症の感染拡大防止という観点から、本年度は書面決議を行いました。会員へは総会資料と併せて書面議決書を送付した結果、令和元年度事業報告・収支決算及び令和2年度会費額・払込方法、令和2年度事業計画・収支予算(情勢により変動)は賛成が過半数を超えたため、決議されました。

関係機関の連携により積極的な雇用を!

花巻公共職業安定所長、県南広域振興局長、花巻市長からの採用要請

花巻市長、県南広域振興局長、花巻公共職業安定所長、から花巻商工会議所会頭と花巻工業クラブ宛てに求人条件の向上、求人票の早期提出による新規高等学校卒業者の積極的な採用と働きやすく魅力ある職場づくりへの協力に関するお願い文書が提出されましたので、文書を掲示いたします。



花巻市志賀商工観光部長(左)から要請書を受ける高橋会頭(右)

新規高等学校卒業者の雇用等に関するお願いについて

雇用・労働行政の推進につきましては、日頃より格別の御協力を賜り、厚く御礼申し上げます。

さて、花巻地域の雇用情勢は、この三月末まで有効求人倍率が五年十か月連続して一倍台で推移している状況にありますが、今般の新型コロナウイルス感染症の影響により景気の後退が懸念されるところであります。

その中で、令和三年三月新規高等学校卒業者を対象とした求人の受付が六月一日に開始されます。

例年、花巻地域は新規高等学校卒業者の県内就職率が約八割と県内でも最も高い地域となっております。今年度におきましても、就職を希望する生徒の多くが地元花巻地域を中心に県内企業への就職を希望しております。このような状況の中、関係機関が連携し、地元高等学校の新規卒者を地域の企業に一人でも多く確保し、定着を図るための取組を進めていくことが重要であります。

一方、地域の経済や社会の発展のためには、非正規雇用労働者の正社員転換・待遇改善による安定的な雇用の確保や、若者、就職氷河期世代、女性、高齢者、障がい者等働く意欲のある多様な人材の雇用の確保、さらには、長時間労働の是正や年次有給休暇の取得促進など、働き方改革を推進することが求められているところであります。

貴商工会議所におかれましては、以上の考え方に御賛同いただくとともに、求人条件の向上や、求人票の早期提出による新規高等学校卒業者の積極的な採用と、働きやすく魅力ある職場づくり等について、御理解と御協力を賜りますようお願い申し上げます。また、会員企業の皆様へ本旨をお伝えさせていただきますよう、特段の御配慮をお願い申し上げます。

令和二年五月十八日

花巻市長 上田 東一

岩手県南広域振興局長 佐々木 隆

花巻公共職業安定所長 山形 伸一

花巻商工会議所 会頭 高橋 豊 様



～職員募集～



花巻商工会議所では令和2年8月採用の職員を募集しています。
地元企業の皆さんと一緒に地域を盛り上げていきましょう！



- 【勤務地】 花巻商工会議所本所及び大迫、石鳥谷、東和の各支所
 【採用予定人員】 事務系総合職 若干名
 【受験資格】 ①令和2年8月1日より勤務ができる、概ね30歳までの大学卒業者
 ②普通自動車免許取得者（AT限定可）
 ③日商簿記3級を有する者（採用後6ヶ月以内に取得可）
 【業務内容】 経営相談、街づくり・地域振興に関すること、各種イベント・セミナーの開催 他
 【受付期限】 令和2年6月12日（金）正午まで

詳細、申し込み様式等については、ホームページをご覧ください。か、花巻商工会議所総務課までお問い合わせください。

電話：0198 - 23 - 3381

花巻商工会議所会員共済制度

『ぎんが共済』

- 入院給付金付災害割増特約・ガン重点保障型生活習慣病一時金特約付定期保険（団体型）
 + 花巻商工会議所独自の給付制度（見舞金・祝金・記念品制度）
 + 岩手県商工団体福祉制度連絡協議会独自の給付制度

会員事業所の福利厚生の実現にお役立てください
 ☆剰余金がある場合は配当金としてお返しします☆

令和元年度配当金振込と加入促進のご案内

令和元年度の配当金は、令和2年6月19日に、振替口座へお振込致しました。

「花巻商工会議所共済制度」は、会員事業所の福利厚生事業をサポートすることを目的として、アクサ生命保険と連携し多くの会員事業所にご利用頂いております。『ぎんが共済』は、花巻商工会議所会員事業所が、ご加入出来る制度となっております。

《ご加入にあたってはパンフレット、重要事項説明書（契約概要・注意喚起情報）を必ずご覧ください。》

お問合せ先：花巻商工会議所（TEL / 0198-23-3381）

《引受保険会社》アクサ生命保険株式会社

○事業内容／クボタ農業機械、農業関連機械販売・整備、農業用資材、農業用施設、冷暖房・給排水等設備機器、衛生設備機器、自動販売機、自動車販売・車検整備（指定民間車検工場）、各種設備の設計施工

株式会社 みちのくクボタ

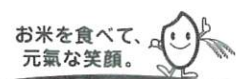

本社／花巻市東宮野目 13-9 ☎0198-23-5321(代) URL <http://www.michinoku-kubota.co.jp>



知って得する ビジネスマナー

人財育成コンサルタント

美月 あきこ

「有事の際に気を配りたい持ち物」

新型コロナウイルスの感染拡大が続き、テレワークが推奨されるようになりました。このような有事のときでも、やむを得ず外出を余儀なくされる方、週に数回はどうしても会社に行かなくてはならない方がいらっしゃいます。

今回は、新型コロナウイルスが猛威を振るうご時世に特に気を付けたい「衣類や持ち物のビジネスマナー」をご紹介します。

オフィスに入り、仕事を始める際には着用していた上着は脱ぐ方が多いと思います。無意識に近くにドサッと置いていないでしょうか。もし上着を脱いだら、裏表にして、袖だたみにします。また、靴やバッグは、表面をウェットティッシュなどで拭き取ります。このようにして、外の汚れを、可能な限り室内に持ち込まないのがマナーです。

ここで気を付けたいのが、脱いだ上着の扱いです。上着の汚れを取ろうとして、バタバタと振ったり、たたいてちりや埃を舞い立たせたりしては、周囲の人の迷惑になってしまいます。まして、雑菌が飛び散る可能性を考えると、不安を感じる人も出てくるでしょう。この行為はマナー違反と心得てください。

最近では、オフィスのエントランスに消毒剤を設置している会社がほとんどです。持ち合わせがなければ、それを使いましょう。ただ、緊急時であることを考えるならば、除菌スプレーなどを携行して必要なときにすぐ使用するか、手袋を付けておくことを習慣化しましょう。

マスクに関しては、平時であれば上着と同様、外してからオフィスに入るのがマナーですが、いまは逆に、マスクは付けたままでいた方が、周囲の人も安心します。マスクの機能を考えると、自分を守るものではなく、「相手を守るためのもの」であることを心得ましょう。オフィスで人と話す際には、必ず鼻梁と呼ばれる鼻柱のカーブに添わせるように合わせ、マスクの中心に唇があたるように付けます。社会的距離を取り、皆がマスクを付けているとどうしてもお互いに表情を読み取るということができなくなります。しっかりとアイコンタクトだけは取るようにしましょう。飲食時や鼻をかむとき、付けたままで息苦しくなると、どうしてもマスクを外したくなります。このような場合は、ビニール袋に入れて、衣類のポケットやカバンの中など、相手に見えないところにしまします。机の上にそのまま置いたり、片側の耳にかけてブラブラさせたりすることも避けてください。

もし、咳が頻繁に出ている場合は咳エチケットを励行するほか、可能であれば個室などの人がいない場所に速やかに移動します。

以上のマナーは、公共の場や自宅でも実践することをおすすめします。除菌スプレーなどを携行して「必要なときにすぐ使用するか」、手袋を付けておくことを習慣化しましょう。

美月 あきこ/みづき・あきこ

人財育成コンサルタント・All About「ビジネスマナー」ガイド。大学卒業後、国際線キャビンアテンダント（CA）として17年間勤務。2004年に起業。CA経験者約5600人を母集団に持つ「CA-STYLE」を主宰。企業の顧客満足度調査やマーケティング調査などによって得た顧客の期待と知覚品質についてのデータをはじめ、信頼性や共感性などサービス品質における6つの次元と収束性から顧客満足度を数値化し、CA経験者の感性を付加するサービスを提供する。著書に『ファーストクラスに乗る人のシンプルな習慣』（祥伝社）、『たった1分でうちとけ、30分以上会話がつづく話し方』（ダイヤモンド社）など。

花巻商工会議所のテレビ・ラジオ番組 放送予定日 6月版

●花巻ケーブルテレビ 11ch

『C・C・Iアワー』

◆放送日 6/15(月)～6/21(日)
◆放送時間 月曜日～金曜日 8:55・20:55
土曜日・日曜日 8:55・18:55

●えふえむ花巻 78.7MHZ

フラワーガーデン
「商工会議所情報室」

◆放送日 毎週月曜日
◆放送時間 月曜日 13:05

出演 『笑っていい友 in 花巻』

◎6/11(木) 尚染屋たきうら 滝浦 敬子 さん
◎6/25(木) イル・クオーレ 粟石 剛 さん

◆放送日 隔週木曜日
◆再放送日 土曜日 13:05～13:52
◆放送時間 12:00～12:20
◆放送枠 「フラワーガーデン」内

6月の定例相談日

<日本政策金融公庫盛岡支店>

中小企業事業定例相談日

◇ 日時 6月5日(金) 午後1時～3時

※ 偶数月のみ開催

◆ 場所 花巻商工会議所

国民生活事業定例相談日

◇ 日時 6月11日(木) 午後1時～午後3時

◆ 場所 花巻商工会議所

【限度額】 【金利】

・普通貸付 4,800万円 2.16%～2.45%(5月1日現在)
資金用途、返済期間、担保の有無などによって異なる利率が適用されます。

・経営改善貸付 2,000万円 1.21%(5月1日現在)

※相談希望の方は事前予約をお願いします。

岩手県信用保証協会相談日

◇ 日時 6月 2日(火) 午前10時～午後4時

6月 9日(火) 午前10時～午後4時

6月16日(火) 午前10時～午後4時

☆ 場所 花巻商工会議所 3階304号室

法律・経営無料相談会

日時 6月18日(休) 午後1時30分～午後4時30分

場所 花巻商工会議所 会議室

相談員 法律 弁護士 細井 洋 氏

経営 中小企業診断士 土岐 徹朗 氏

創業に関する相談にもご利用いただけます!

※事前予約が必要です。

(連絡先) 花巻商工会議所 電話 23-3381

LOBO(早期景気観測)調査結果

トピックス①

新型コロナウイルスによる経営への影響

既に影響が生じている企業が初の5割超(56.8%)

うち8割弱が資金繰りに課題、35%が雇調金検討

□新型コロナウイルスによる経営への影響について「影響が生じている」は2020年3月調査から12.4ポイント増の56.8%、「長期化すると影響が出る懸念がある」と合わせて96.9%となった。

□今回は「影響が生じている」と回答した企業に対し、新型コロナウイルスの影響を踏まえた経営上の対応について調査を実施。その結果、資金繰りについては、「資金繰りに不安はあるが、相談していない」と「金融機関への相談を行った」がほぼ同数の40%弱となった。また、雇用・採用関連については、「雇用調整助成金を検討・申込」が34.8%で最も多かった。

□3月調査に続き、既に影響が生じている企業の割合が増加し、初めて5割を超えた。金融機関に既に相談を行った企業と資金繰りに不安がある企業を合わせると、8割弱の企業が資金繰りに不安を感じており、今後、相談のさらなる増加も見込まれる。また、雇用・採用面での対応については、人員整理の検討を行うと回答した企業は5%未満であった。厳しい事業環境が続くなか、雇用調整助成金の活用等を通じ、雇用維持を図っていく姿勢が読み取れる。

トピックス②

2019年度の採用実績の動向

「全く採用できなかった」企業が約1割

今後は新型コロナウイルスの影響が生じるとの声

□2019年度の採用実績(全産業)について、「募集し、採用できた」は52.9%、「募集したが全く採用できなかった」は9.7%、「募集しなかった」は37.4%となった。「募集したが全く採用できなかった」企業の割合は2019年4月調査と比べ、0.1ポイント減でほぼ横ばい。また、「募集し、採用できた」企業に対し、予定した人数を確保できたか聞いたところ、新卒採用については4割以上の企業が予定数を確保できなかった

との回答となった。

□業種別の採用実績をみると、建設業において「募集したが全く採用できなかった」割合が22.4%と、他4業種に比べ、高い数字となっている。

□2019年度の採用実績は前年度調査から大きな変化はなく、約1割の企業では募集をしても全く採用ができなかったという結果となった。企業からの声では、今後について新型コロナウイルスによる影響を指摘する声が多く、新規採用を縮小するという声がある一方、採用のチャンスと捉えるとの声もみられた。

全産業DI(前年同月比)の推移

— 東北
— 全国

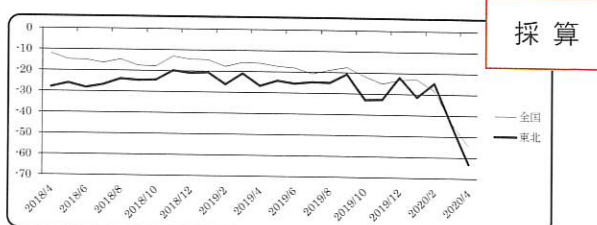
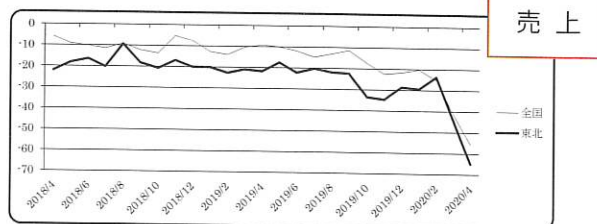
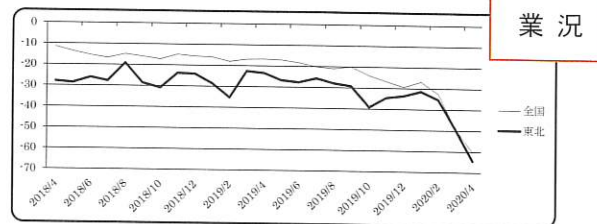

※ 全国の商工会議所が毎月調査し、結果を日商でまとめています。

会員さんこんにちは 202

株式会社 鎌田鋳金工業

代表取締役 鎌田善行さん
 (花巻市大迫町亀ヶ森6-7-1)



大迫町の亀ヶ森小学校から396号に向かい、左手にクマのマークが見えてきますがこちらが当社です。昭和47年の創業から、地元大迫はもちろん、花巻市内そして県内各地から多くの支持をいただいています。屋根の葺き替えや補修、雨樋工事、住まいの困りごとを解決いたします。

また、点検の際にはドローンを使用し、細部まで確認することができます。屋根は皆さんの生活、そして人生を守るとても大切な役割を担っています

どんな会社ですか？と聞かれることも少なくありませんがその役割を担えるのはこの仕事だからこそ。やり甲斐も楽しさもとても大きいです。有能で個性あふれるスタッフがそろっているおかげで刺激的に働いています。

” KAMADA IS HERE ”

ここからのぞいてみてください。ホームページ、Facebook もご覧いただけると嬉しいです。地域の皆さんにもっともっとお役に立ちたいと考えております。

【営業時間】 午前8時から午後5時
 【定休日】 日曜日・祝日ほか
 【電話/FAX】 0198-48-2574 / 48-4077
 【URL】 <https://www.kamaban.jp/>

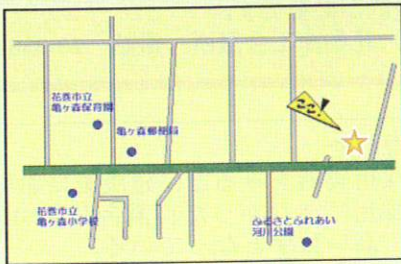

6月の主な行事予定

- 【1】(月)花巻まつり特産品フェア実行委員会
- 【9】(火)サービス業部会幹事会
- 【25】(木)常議員会、通常議員総会

あとがき

全国に発令された緊急事態宣言は全面解除されました。しかし、都道府県をまたぐ移動は19日から認められるようです。いまだ岩手県は感染者ゼロですが、今後どうなるか分かりません。第2波、第3波が来るとも言われています。情報多々な今、自分に出来ることは何かを考えて過ごしたいです。会員事業所のみなさん、厳しい状況が続いていると思いますが、一緒に立ち向かっていきましょう。

経済産業大臣認可 / 全日本葬祭業協同組合連合会 加盟

安心・親切



成島葬祭

桜台 ☎(0198)22-0909

桜台セレモニーホール
 家族葬ホール花水記

仏壇・供物・神棚

(有)成島仏具店

末広町 ☎(0198)23-3619

花巻市桜台2-2-22 ☎(0198)22-0909
 花巻市桜台2-2-12 ☎(0198)22-0909