

企業を育て地域を伸ばす商工会議所



HANAMAKI CHAMBER OF COMMERCE & INDUSTRY

花巻まき

発行 / 花巻商工会議所

〒 025-0075 岩手県花巻市花城町 10-27

Tel 0198-23-3381 Fax 0198-23-2324

E-mail:hcci@hanamaki-cci.or.jp

印刷：(株)富士印刷 定価：1部 70円

(購読料は会費に含まれています)



～商店街に活気を！どでびっくり土曜夕市～ @花巻中央広場・ビジターセンター前

8月1日(土)～9月12日(土)、毎週土曜日(8月15日(土)は除く)の15:00～18:00まで、花巻中央広場およびビジターセンター前にて「どでびっくり土曜夕市」が開催されています。会場には、焼きとりやお弁当、台焼き、クラフト雑貨などが販売されています。今回、年2回上町商店街を会場として開催している「どでびっくり市」の5月開催がコロナ禍で中止となったことや物販・飲食店が売上減少などの影響を受けている状況から、事業者の販売機会を提供し、事業者を応援することで、商店街に活気を取り戻す目的で開催が決定されました。

9月は5日と12日の開催となりますので、ぜひ、皆様のご来場をお待ちしています。なお、来場される際は、コロナウイルス感染症対策へのご協力をお願いします。

今月のトピックス

主な記事

- ◆ 今月のトピックス P1
- ◆ 会議所からのお知らせ P2
- ◆ 花巻市からのお知らせ P3
- ◆ 会議所の動き・お知らせ P4
- ◆ お知らせ P5
- ◆ 情報発信版 P6
- ◆ ご案内・お知らせ P7
- ◆ 会員の広場 P8

会議所からのお知らせ

★富士大学の教育内容に関するアンケートへのご協力★

【要 領】 富士大学の教育内容等に関するアンケート調査票に記入ください。

【提出先】 令和2年9月18日(金)までに、下記宛にFAX送信ください。

宛先：富士大学総務・統括部総務係

FAX：0198-23-5818

※ 詳細につきましては、折込チラシをご覧ください。

令和2年

9月号

9月1日
発行

No.635

花巻商工会議所
 花巻商工会議所大迫支所
 花巻商工会議所石鳥谷支所
 花巻商工会議所東和支所

〒 025-0075 花巻市花城町 10-27
 〒 028-3203 花巻市大迫町大迫 3-203
 〒 028-3101 花巻市石鳥谷町好地 6-10-3
 〒 028-0114 花巻市東和町土沢 8-60
 花巻市東和総合支所内 1 階

TEL0198-23-3381
 TEL0198-48-3230
 TEL0198-45-4488
 TEL0198-42-3155

補助上限 10万円!

～感染症対策や業務転換に活用可能な補助金～

岩手県では、新型コロナ感染症対策や飲食店における業態転換（テイクアウトや宅配、移動販売）に要した経費を補助します。お客様や従業員の皆様が安心して来店し営業を続けられるよう、この機会に補助事業を活用した感染症対策の実施をご検討ください。

◇補助額◇

1店舗あたり10万円を上限として、補助対象経費（税抜）の実費分（10/10）を補助します。
 （ただし、このうち消耗品費は3万円までを上限とします。（鉄道・道路旅客運送業を除く））

◇対象者◇ 次の（1）、（2）両方に該当する者を対象とします。

- （1）中小企業者、個人事業主、又は中小企業と同等の規模の法人・組合であること
 （商店街など、中小企業者を構成員とする団体がとりまとめて申請することもできます）
- （2）来店型の店舗（飲食業、小売業、サービス業、宿泊業）を花巻市内に有していること

◇補助対象経費◇ 次の（1）、（2）両方に該当する経費を対象とします。

- （1）感染症対策に要した経費
 どのような経費が該当するか、詳しくは募集要項を確認してください。
- （2）令和2年4月～12月の間に購入・支払いを行ったもの
 領収書など、支払い状況を確認できる書類の写しが必要です。

◇対象経費一例◇

- ・飛沫感染防止のためにアクリル板やビニールカーテン、マスクやゴーグルを購入した
- ・店内の換気のため換気設備を導入した
- ・テイクアウトや宅配に対応するためメニュー表やチラシなどを作成した

◇申請期限◇

令和3年1月8日（金）

◇補助対象期間◇

令和2年4月1日～12月31日 ※左記期間内に導入・支払いが完了したものに限ります。

◇申請書類・添付書類◇

下記の申請様式1～5と添付書類をご準備ください。（鉄道・道路旅客運送業の場合は一部様式が異なります）

《申請様式》

様式1	申請書兼請求書
様式2	補助事業の内容
様式3	交付申請チェックリスト
様式4	誓約書
様式5	代理受領に関する委任状 【申請者と口座名義が異なる場合】

詳しい募集要項や申請様式を
 花巻商工会議所ホームページに
 掲載しております。ご確認の上
 ダウンロードしてください！



QRコード
 商工会議所
 ホームページ

《添付書類》

【個人事業主】	本人確認書類の写し
【法人】	法人登録事項証明書又は法人番号が分かる資料の写し
【その他団体】	団体の概要、団体の規模が分かる資料の写し
【中小企業者を構成員とする団体】	団体の概要が分かる資料の写し
—	対象経費についての証拠書類の写し（①支払者と支払先②経費の内容③支出金額④支払日が確認できるもの）
—	受取口座通帳の写し（申請者名義のもの）

◇提出方法◇

「花巻商工会議所」まで原則として、郵送にて提出してください。

<p>アルテ マルカン 桜台店 営業時間/AM 9:30~PM10:00 花巻市桜台1丁目12-12 TEL.0198-23-1111</p>	<p>エムズ書店 tel.0198-23-0660 エムズデポ tel.0198-41-1000 トイエムズ tel.0198-41-1003 ティーエス花巻 tel.0198-41-6600</p>	<p>M's EXPO エムズエクスポ 盛岡店</p>	<p>盛岡市みたけ3-36-1 ・書籍コーナー tel.019-648-7100 ・文具コーナー tel.019-648-6666 ・ミュージックコーナー tel.019-648-6100 ・ドトールコーヒーショップ tel.019-646-5585 営業時間 9:00~24:00(年中無休)</p>
---	--	--	---

花巻市からのお知らせ

還元期間9月30日まで！ がんばれ花巻！対象のお店で最大20パーセント戻ってくるキャンペーン

9月30日（水）まで「がんばれ花巻！対象のお店で最大20パーセント戻ってくるキャンペーン」を実施しております。これは、市内対象店舗でスマホ決済サービス「PayPay」で決済した場合に、**支払額の最大20パーセントのPayPayボーナス（ポイント）を還元する**キャンペーンです。なお、決済1回あたりの付与上限を4,000円相当としております。

対象店舗 ※9月1日からキャンペーン対象となる店舗が追加になっています！

最新のキャンペーン対象店舗リストは花巻市ホームページよりお確かめください。

※対象店舗には、PayPay株式会社からキャンペーンツールなどが届きます。

※コンビニエンスストアなどのフランチャイズチェーン、

温泉宿泊施設等利用促進事業の対象施設、公的医療・介護保険の適用となる医療機関等は対象外です。



QRコード
市ホームページ

ポスター 当会議所にて保管してございます。必要の場合は（企画振興課：23-3381）までお問合せください。

Paypayの操作方法などを説明するプロモーション窓口を開設しています

Paypayアプリのダウンロードや操作方法などを説明するプロモーション窓口を次の場所に開設しています。

参加は無料で申し込みは不要です。花巻市民の方が対象となります。是非、ご活用ください！

（※時間は都合により変更となる場合がございます。予めご了承ください）

①イトーヨーカドー花巻店（フードコート）
【期日】 9月4日（金）・18日（金）
【時間】 11：00～18：00

②マルカンビル（1階）
【期日】 9月7日（月）・14日（月）
【時間】 11：00～18：00

国の家賃支援給付金についてのお知らせ

9月21日まで！国による家賃支援給付金申請サポート窓口を開設しています！

国では、売上げの減少に直面した事業継続を下支えするため、「家賃支援給付金」を支給し、地代・家賃（賃料）などの負担を軽減しています。申請は、電子申請（オンライン）のみとなっていますが、自分自身で申請することが難しい人のための申請サポート窓口を国が設置しています。

- 🏠 対象 市内事業者
- 🏠 期間 9月21日（月・祝）まで
- 🏠 時間 午前9時30分～午後5時30分
- 🏠 会場 なはんプラザ
- 🏠 相談料 無料
- 🏠 予約 申請補助シートを記入の上、会場電話予約窓口（☎0120-150-413）へお問合せください。

※申請書類などは、国の家賃支援給付金申請用ホームページに掲載しております。



QRコード
家賃支援給付金
ホームページ

花巻市温泉宿泊施設等利用促進事業についてのお知らせ

県民の皆さまも9月1日から対象となります！

◆9月1日から9月30日まで県民及び県内事業所に勤務する方を対象として事業を拡充します◆6月より継続実施している、花巻市民及び市内事業所に勤務する方が市内温泉宿泊施設等を利用した場合、費用の一部を助成する事業を、花巻市民及び岩手県民、県民のグループまたは県内事業所に勤務する方等を対象に9月1日（火）から9月30日（水）利用分まで再度拡充・継続します。なお、10月に実施する予定の助成については、国・県の助成事業の動向や温泉施設の入込状況を見ながら決定し、追ってお知らせします。

◆拡充後（9月1日から9月30日利用分まで）の事業内容◆

花巻市が実施するこの宿泊助成は、国の「GoToトラベル事業」による助成及び県の「岩手（じもと）に泊まるなら地元割クーポン」（2,000円分の割引クーポン）と併用できる場合があります。併用の際のお支払いについては、宿泊先で行っていただくかなくてはならない場合がありますので、利用にあたっては予約の際に宿泊施設にご確認の上、ご利用ください。

対象となる温泉宿泊施設等については、花巻市ホームページ「対象施設一覧」をご覧ください。



QRコード
市ホームページ

東北地方の道づくりや道路整備効果に触れ、これからの道づくりを語る ～魅力ある道づくり懇話会を開催～

8月24日（月）、ホテルグランシェール花巻において、新型コロナウイルス感染症に配慮し、「魅力ある道づくり懇話会」が開催され、国や県、市、県建設業協会花巻支部などから68名が参加しました。講師には、国土交通省東北地方整備局道路調査官折笠徹氏、(株)アイオー精密代表取締役社長鬼柳一宏氏をお迎えして、ご講演をいただきました。折笠氏は「道路をとりまく最近の話題」をテーマとして、東北地方の道路整備状況と課題について触れ、計画されている道路整備の見通しを示すことで、企業誘致や工業団地の造成の準備期間を確保することが可能になると示しました。また、鬼柳氏は「変種

変種・超短納期生産を支える高度な物流インフラ」と題しまして、自社の強みである、「超少量・超多品種生産」および最短で当日受注・当日出荷を可能とする「超短納期生産」について説明されたほか、自社の生産体制を支えている背景には、高度な物流インフラが関係し、東日本大震災の3日後から出荷を再開したことを紹介していただきました。特に花巻市は、空港・鉄道に加え、東北・釜石自動車道をはじめとする道路交通網が充実しており、安定的な交通インフラである道路の重要性を再認識する講演となりました。



感染症に配慮し、例年より規模を縮小して開催



講師の折笠徹氏

道の駅 はなまき西南 待望のオープン♪ ～地域の玄関口として、道路利用者や地域住民の憩いの場に～

岩手県では34番目、花巻市では4番目となる道の駅「はなまき西南」が8月7日（金）にオープンしました。産直施設「すぎの樹」やお弁当・惣菜を販売する「ミレットキッチン花」、焼肉レストラン「味楽苑」の3つのテナントが併設しています。同日には、待望のオープンを祝して開所式が行われ、上田市長をはじめ、高橋会頭、平井国交省岩手河川国道事務所長ほか、約30名が参加しました。その後、神事を行い安全祈願後、テープカット、くす玉割が行われ、待望のオープンを祝しました。

道の駅「はなまき西南」は、主要地方道盛岡和賀線笹間バイパス下り線沿いに位置し、バイパスを利用する方々の利便性向上や地域の特性を生かした賑わいの場として開業されました。また、地元食材の販売や農産物を使用した弁当や惣菜の販売により地域活性化に繋げるほか、近隣に商店やスーパーマーケットがないため、買い物問題の解消を図るなど、地域の玄関口として機能することが期待されます。



関係者によるテープカット・くす玉割



商売繁盛・安全祈願

○事業内容／クボタ農業機械、農業関連機械販売・整備、農業用資材、農業用施設、冷暖房・給排水等設備機器、衛生設備機器、自動販売機、自動車販売・車検整備（指定民間車検工場）、各種設備の設計施工

株式会社 みちのくクボタ

お米を食べて、
元氣な笑顔。

本社／花巻市東宮野目 13-9 ☎0198-23-5321(代) URL <http://www.michinoku-kubota.co.jp>



アクサ生命

経営者ご自身と 会社を守るがん保険

アクサの
治療保障の
がん保険 **マイセラピー**

ガン治療保険(無解約払いもとし金型)

特長 1 **ガン**の主な治療方法、**手術・放射線治療・化学療法(抗がん剤治療)**を入院しなくても保障します。
「手術」「放射線治療」は上皮内ガンも保障します。

特長 2 **一時金*1・先進医療*2・入院*3の特約をプラスすると、保障の幅がひろがります。**

*1 ガン・上皮内新生物一時金特約(ただし、ご契約から90日間は保障されません。)

*2 ガン先進医療給付特約(12) *3 ガン入院給付特約

●**一時金の特約は最高2,000万円までご契約可能!**

(「一時金1回のみ支払特則」を付加した場合で、ガンと診断確定されたとき)

アクサ生命は、商工会議所と協力し、会員事業所の各種ニーズ(弔慰金・見舞金制度、退職金制度、リスク対策や事業承継など)を共済制度/福祉制度でサポートしています。

アクサ生命保険株式会社

盛岡支社 花巻営業所

〒025-0075 花巻市花城町10-27 花巻商工会議所会館2階

TEL 0198-24-0419

がんにはげずに、
人生を歩むために。

●お引受けには所定の条件があります。本商品をご検討の際には「重要事項説明書(契約概要・注意喚起情報・その他重要なお知らせ)」「ご契約のしおり・約款」を必ずご覧ください。

AXA-AI-2005-0727/957

中小企業経営者の
みなさまへ

国が準備したセーフティネット

安心の材料をご提供します。

小規模企業共済制度

●制度の特長

- 1 経営者のための退職金制度**
小規模企業の個人事業主(共同経営者を含む)または会社等の役員の方が廃業や退職後の生活資金、事業再建資金をあらかじめ準備しておく共済制度です。
- 2 掛金は全額所得控除**
掛金は、全額が「小規模企業共済等掛金控除」として、課税対象所得から控除できます。
- 3 受取時も税制メリット**
共済金の受取は、一括の場合は「退職所得扱い」、分割の場合は「公的年金等の雑所得扱い」です。

他にもこんな特徴があります。

●契約者貸付けの利用が可能
契約者(一定の資格者)の方は、緊急時や災害時などに事業資金等の貸付けが受けられます。

●共済金の受給権は差押禁止
共済金・解約手当金の受給権は、国税等滞納の差押え以外は差押禁止債権として保護されます。

経営セーフティ共済

●中小企業倒産防止共済制度の特長

- 1 掛金の10倍の範囲内で最高8,000万円まで貸付け**
「回収困難となった売掛金債権等の額」と「掛金総額の10倍に相当する額(最高8,000万円)」のいずれか少ない額となります。償還期間は共済金の貸付金額に応じて5年~7年(据置期間6か月を含む)で毎月均等償還です。
- 2 貸付条件は無担保・無保証人**
共済金の貸付けは、「無担保・無保証人」「無利子」です。ただし、共済金の貸付けを受けますと貸付額の10分の1に相当する額が積み立てた掛金総額から控除されます。
- 3 掛金は税法上損金(法人)または必要経費(個人事業)に**
掛金月額額は、5千円~20万円の範囲内(5千円単位)で自由に選べます。

24時間・
365日
お問い合わせ
可能に
なりました

加入資格・手続きについてのご質問をチャットでご回答いたします。
詳しくは下記のQRコード又はホームページからご確認ください。

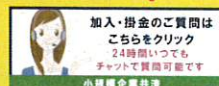

加入・掛金のご質問は
こちらをクリック
24時間いつでも
チャットで質問可能です
小規模企業共済



加入・掛金のご質問は
こちらをクリック
24時間いつでも
チャットで質問可能です
経営セーフティ共済



小規模共済

検索

経営セーフティ共済

検索

TEL 050-5541-7171 (共済相談室)

Be a Great Small.
中小機構



知って得する
ビジネスマナー

「ビジネスでの言葉の重み」

人財育成コンサルタント
美月 あきこ

先日、私の友人が、経営する会社の上場を果たしました。その友人と雑談した内容で、印象に残ったことがあります。いわく、複数の企業を交えたオンライン会議に参加したそうですが、そこでコンサルティング会社の上司と部下が話しているのを聞いて、少々違和感を覚えたそう。その上司と部下がどんなことを話していたかという、二人にしか理解できない言葉を多用していたのだとか。友人同士のやり取りでないビジネスの場では、ビジネスパートナーの言葉遣いも気になります。

社内では問題ないものの、社外の人に使うのはNGとなる言葉があります。特に、ビジネスパーソンに対して使ってしまうと、私の友人のように受け取られる場合がありますので、十分に気を付けなくてはなりません。

例えば、「なるはやで行ってきて」「ASAPで頼む」といった言葉を使用してはいないでしょうか。「なるはや」は「なるべく早く」、ASAPは、「なるべく早く」を意味する As soon as possible の略です。

「午後イチ」という言葉も、よく耳にします。昼休み後の午後1時の意味です。ビジネスシーンでは、時間の約束を交わすことが多く、かつ重要な役割を持ちます。そこで、「午後イチ」のように軽々しい響きの略語を対外的に使うと、不快に思う人もいます。「朝イチ」は、よりふざけた印象さえ与えます。そもそも、始業時間は会社によって異なるので、朝イチといっても時間が不明瞭で曖昧になります。相手の会社の始業時間を把握した上で、「朝一番、9時にお伺いしてもよろしいでしょうか」というような使い方であれば問題ありません。同様に、「午後一番、午後1時からお願いできませんでしょうか」も大丈夫です。

「ペライチ」という言葉も要注意です。紙一枚でという意味で使う言葉で、上司が部下に「ペライチでいいから出しておいて」といった具合に話しているシーンを良く見掛けますが、社外の人に使うのは失礼千万です。「ペラ」という表現が、文字通り軽いので、相手を軽んじている印象を与えてしまいますので気を付けましょう。

「マジですか」、これは、芸能人などが良く使っています。芸能人の影響というのはいまだに大きく、まねをしているつもりはなくても、ついつい使ってしまうものです。しかし、この言葉を使用してよいのは学生まで。使うとしても、プライベートに限ります。「マジ」に「ですか」を付けると、あたかも丁寧な言葉に感じられるかもしれませんが、それは大間違いです。言われた側は、ばかにされたように感じてしまうかもしれません。

非対面のリモートによるコミュニケーションが増える今後は、言葉の重みが重要になると認識しておきましょう。

美月 あきこ/みづき・あきこ

人財育成コンサルタント・All About「ビジネスマナー」ガイド。大学卒業後、国際線キャビンアテンダント（CA）として17年間勤務。2004年に起業。CA経験者約5600人を母集団に持つ「CA-STYLE」を主宰。企業の顧客満足度調査やマーケティング調査などによって得た顧客の期待と知覚品質についてのデータをはじめ、信頼性や共感性などサービス品質における6つの次元と収束性から顧客満足度を数値化し、CA経験者の感性を付加するサービスを提供する。著書に『ファーストクラスに乗る人のシンプルな習慣』（祥伝社）、『たった1分でうちとけ、30分以上会話がつづく話し方』（ダイヤモンド社）など。

花巻商工会議所のテレビ・ラジオ番組 放送予定日 9月版

●花巻ケーブルテレビ 11ch

『C・C・Iアワー』

◆放送日 9/21(月)～9/27(日)
◆放送時間 月曜日～金曜日 8:55・20:55
土曜日・日曜日 8:55・18:55

●えふえむ花巻 78.7MHZ

フラワーガーデン

「商工会議所情報室」

◆放送日 毎週月曜日
◆放送時間 月曜日 13:05

『笑っていい友 in 花巻』

出演

◎9/ 3(木) 松葉商店(株) 代表取締役 松葉孝博さん
◎9/17(木) レストランポパイ 代表 高橋 誠さん

◆放送日 隔週木曜日
◆再放送日 土曜日 13:05～13:52
◆放送時間 12:00～12:20
◆放送枠 「フラワーガーデン」内

9月の定例相談日

<日本政策金融公庫盛岡支店>

中小企業事業定例相談日

- ◇ 日時 10月5日(月) 午後1時～3時
※ 偶数月のみ開催
- ◆ 場所 花巻商工会議所

国民生活事業定例相談日

- ◇ 日時 9月10日(木) 午後1時～3時
- ◆ 場所 花巻商工会議所

【限度額】 【金利】

- ・ 普通貸付 4,800万円 2.16%～2.55%(8月3日現在)
資金用途、返済期間、担保の有無などによって異なる利率が適用されます。
- ・ 経営改善貸付 2,000万円 1.21%(8月3日現在)
- ※相談希望の方は事前予約をお願いします。

岩手県信用保証協会相談日

- ◇ 日時 9月 1日(火) 午前10時～午後4時
- 9月 8日(火) 午前10時～午後4時
- 9月15日(火) 午前10時～午後4時
- ☆ 場所 花巻商工会議所 3階304号室

法律・経営無料相談会

- 日時 9月17日(木) 午後1時30分～4時30分
- 場所 なはんプラザ
- 相談員 法律 弁護士 細井 洋 氏
- 経営 中小企業診断士 土岐徹朗 氏
- 創業に関する相談にもご利用いただけます!
- ※事前予約が必要です。
- (連絡先) 花巻商工会議所 電話 23-3381

LOBO(早期景気観測)調査結果

トピックス①

新型コロナウイルスによる経営への影響

影響が続く企業は59.4%と依然として高水準

新卒採用を行う予定の企業の8割弱で採用に影響

□新型コロナウイルスによる経営への影響について「影響が続いている」は59.4%と2020年6月調査から3.5ポイント減少し、「経済活動の停滞が長期化すると影響が出る懸念がある」と合わせて92.9%となった。

□また、新型コロナウイルスによる新卒採用への影響については、最も多かった「そもそも新卒採用は行っていない」(58.6%)を除いたうち、77.5%の企業で新卒採用への影響が生じている。37.0%は「対応策を取った」、20.4%は「新卒採用をとりやめた」、20.1%は「対応策が取れていない」と回答した。なお、対応策の具体的な内容は、選考スケジュールの後ろ倒し等が挙げられた。

□経営への影響が続いている企業が6割弱と依然として高水準となった。東京都などの都市部を中心に新規感染者が増加し、第二波・第三波への警戒感が高まったことが影響したものと思われる。また、新卒採用を行う予定の企業の8割弱で影響が生じ、約2割の企業は新卒採用をとりやめたと回答していることから、先行きへの不安感が新卒採用にも影響を及ぼしていることが読み取れる。

トピックス②

正社員の副業・兼業に関する状況

現在、副業・兼業を認めていない企業が7割超

長時間労働や総労働時間管理への懸念が強い

□正社員の副業・兼業に関する状況について、「認めておらず、今後も検討する予定はない」が46.9%と最も多く、2019年7月調査から5.5ポイント増加した。また、「現在検討している」、「将来的には検討したい」を含めると、副業・兼業を認めていない企業は74.2%となった。認めていない理由としては、「社員の長時間労働・過重労働につながりかねないため」が63.0%と最も多く、「社員の総労働時間の把握・管理が困難なため」が52.5%で続いた。

□他社の正社員について副業・兼業として受け入れているかについては、「受け入れておらず、今のところ検討する予定はない」が68.4%と最も多く、2019年7月調査から9.1ポイント増加した。

□2019年7月調査から大きな変化はなく、7割超の企業は正社員の副業・兼業を認めていないという結果となった。その理由としては、長時間労働への懸念や総労働時間管理の煩雑さ等が多く挙げられた。一方で、一部の企業からは、新型コロナウイルスの影響により、残業時間の減少に伴って給与が減少していることを受け、副業・兼業を容認すべきか悩んでいるといった声も聞かれた。

全産業DI(前年同月比)の推移

— 東北
— 全国

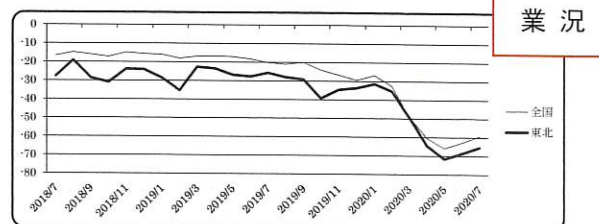

業況

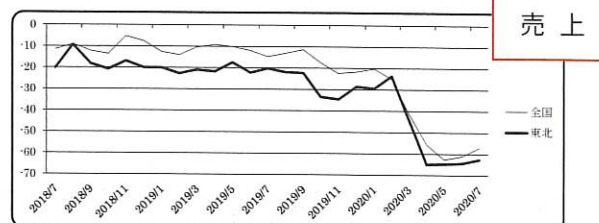

売上

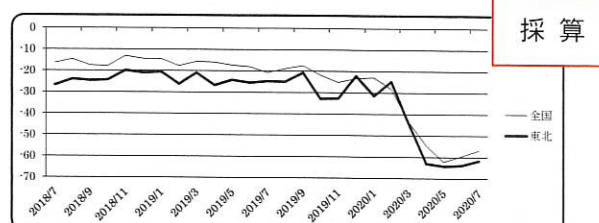

採算

※ 全国の商工会議所が毎月調査し、結果を日商でまとめています。

会員さんこんにちは 205



「A型小規模保育所 よつば保育園」

NPO法人 女性と子の未来

理事長 若菜 多摩英 さん
(花巻市西宮野目7-171-2)

A型小規模保育所「よつば保育園」「のびのび保育園」を、今年の5月開園しました！

毎日のお散歩では、“光と風の揺らぎ”の中で公園の草や花などに触れ、保育室前のデッキでは、小さなたらいを出して、“カラーの色(食紅)付きの水遊びが日課♪”一人一人の子との対話(話しかけ)を大切に、子どもの好奇心・チャレンジを応援しています。

スタッフ間では、密なるパートナーシップを心掛け、保育士・看護師・栄養士・調理師ら現場スタッフが、子ども・ママ・パパたちの笑顔が輝くよう保育に取り組んでいます。

家庭と保育園で「子育て」をモットーに、子育ての不安・疑問は遠慮なくお話しただけの雰囲気づくりと働きかけで、情報交換と共有を図っています。また、玄関カウンターでは「何でもBOX」を設置！安全確保や保育体制が共有できるよう、保護者との対話や情報共有に努め、保護者のワーク・ライフ・バランスを支援します。

ただいま園児募集中です！お気軽にお問い合わせください♪

【開園時間】標準時間 7:30～18:30(延長保育 19:30迄)
短時間 8:30～16:30
(延長保育 7:30～8:30、16:30～19:30迄)
※延長保育料：1時間300円

【TEL】 0198-29-6620

【メール】 hoiku@yotsuba.jp.net

【URL】 <https://jyoseitokononmirai.org/syoubokuboiku>

9月の主な行事予定

- 【9】(水)会員親睦ゴルフ大会
- 【19】(土)花巻商工会議所青年部
令和2年度 会員大会
- 【24】(木)令和2年度
「岩手県知事に対する提言・要望」

第70回 永年勤続優良従業員表彰 開催のお知らせ

- 【開始日】令和2年11月25日(水)午後3時～
 - 【会場】ホテルグランシェール花巻
 - 【申込受付締切】令和2年10月1日(木)
- ※詳細については、折込チラシをご覧ください。

あとがき

高校・大学とバドミントンをやっていた私ですが、大学の後輩に誘ってもらい、大会に参加することになりました。

運動不足で、お腹がポコッと出てきていたので、思い切って参加を決めました。ただ、誘ってもらったのは嬉しいですが、なんせ4年くらいやってなかったので、不安しかありません…(笑)。先輩としての意地で、みっともない姿は見せられません。まずは、形から入るタイプなので、ウエアとラケットをゲットしました。足を引っ張らないようにそして、大ケガをしないように(笑)、頑張ります！

経済産業大臣認可 / 全日本葬祭業協同組合連合会 加盟

安心・親切

成島葬祭

桜台 ☎(0198)22-0909

仏壇・供物・神棚

(有)成島仏具店

末広町 ☎(0198)23-3619

桜台セレモニーホール
家族葬ホール花水記

花巻市桜台2-2-22
花巻市桜台2-2-12

☎(0198)22-0909
☎(0198)22-0909