

企業を育て地域を伸ばす商工会議所

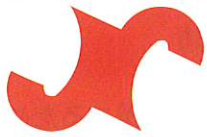

HANAMAKI CHAMBER OF COMMERCE & INDUSTRY

花巻商工

発行 / 花巻商工会議所

〒 025-0075 岩手県花巻市花城町 10-27

Tel 0198-23-3381 Fax 0198-23-2324

E-mail:hcci@hanamaki-cci.or.jp

印刷：(株)富士印刷 定価：1部70円

(購読料は会費に含まれています)



秋の旬・お買得品を大奉仕！ ～第3・4回どでびっくり市 in 花巻～

10月18日(日)、秋の「どでびっくり市 in 花巻」が上町商店街で開催されました。毎年春と秋の年2回開催しています。今年は新型コロナウイルス感染症の影響から5月の春の開催が中止となりました。今回、新型コロナウイルス感染症対策として、会場内に受付所を3カ所設置してマスク着用の確認、検温や手指消毒、検温済みの目印にシールをマスクに貼るなど、対策を万全にして開催しました。約1年振りの開催に、10時30分のオープンに合わせて、多くの来場者で賑わいを見せました。会場には、県内33店舗が出店し、海産物や漬物、衣料品、そばなどが販売されました。当会議所女性会も出店、玉子焼きやコーヒー、お弁当などを販売しました。久しぶりのイベントに来場者は買い物を楽しんでいました。

今月のトピックス

令和2年
11月号
11月1日
発行

No.637

主な記事

- ◆ 今月のトピックス P1
- ◆ 花巻市からのお知らせ P2
- ◆ 花巻市からのお知らせ P3
- ◆ 会議所の動き・お知らせ P4
- ◆ 会議所の動き・お知らせ P5
- ◆ 情報発信版 P6
- ◆ ご案内・お知らせ P7
- ◆ 会員の広場 P8

会議所からのお知らせ

持続化給付金申請サポート継続中！

日時：令和3年1月13日までの「毎週水曜日」12/30 除く
9:00～16:00

場所：花巻商工会議所 3階会議室

※完全予約制となりますので、お電話でお申し込みをお願いします。

持続化給付金

今年のみと月(1月から12月までの間で)の売上が前年同月比で50%以上減少している事業者を対象に給付金が支給されます。

上限 個人事業者100万円 法人事業者200万円

(申請締め切り日 令和3年1月15日)

花巻商工会議所
 花巻商工会議所大迫支所
 花巻商工会議所石鳥谷支所
 花巻商工会議所東和支所

〒 025-0075 花巻市花城町 10-27
 〒 028-3203 花巻市大迫町大迫 3-203
 〒 028-3101 花巻市石鳥谷町好地 6-10-3
 〒 028-0114 花巻市東和町土沢 8-60
 花巻市東和総合支所内1階

TEL0198-23-3381
 TEL0198-48-3230
 TEL0198-45-4488
 TEL0198-42-3155

11月2日から申請受付開始

花巻市中小企業持続支援事業
市が独自に家賃の一部を補助

市では、新型コロナウイルス感染症の影響により、経営の悪化が長期化している中小企業者を支援するため、10月～令和3年2月の5カ月間を対象とした家賃補助を実施しています。

* 4月～9月を対象とした市家賃補助の受け付けは、10月30日で終了しました。

■対象 小売業、飲食業、宿泊業、道路旅客運送業、物品賃貸業および生活関連サービス業などのうち、次のいずれかに該当する中小企業者

- 10月～令和3年2月の間のいずれかひと月の売上げが前年同月に比べ50%以上減少
- 10月～令和3年2月の間のいずれか連続する3カ月の売上げが前年同期に比べ30%以上減少

■補助率 家賃（土地・建物など）の3分の1（月額上限10万円）

■対象期間 10月～令和3年2月の5カ月間（最大50万円を補助）

■申請期間 11月2日（月）～令和3年3月31日（水）

■提出方法

○ 郵送の場合

▷ 郵送先… 本館商工労政課（〒025-8601 花城町9-30）

○ 持参の場合（完全予約制）

▷ 受付時間… 午前9時～午後4時

▷ 受付場所… 本館商工労政課、各総合支所地域振興課

* 申請様式などは、市ホームページに掲載しています



市ホームページ
QRコード

【問い合わせ・予約】

本館商工労政課（☎ 41-3539）、各総合支所地域振興課（大迫☎ 41-3122、石鳥谷☎ 41-3442、東和☎ 41-6514）

市が独自に
申請サポート窓口を設置

国の家賃支援給付金
法人600万円、個人事業者300万円が上限

市では、国が実施している家賃支援給付金の申請サポート窓口を独自に設置します。オンライン申請がうまくいかないなど、お困りの人はぜひご活用ください。

■対象 市内事業者

■期間 11月5日（木）～12月24日（木）の毎週火・木曜日

■時間 午前9時30分～午後4時30分

■会場 なはんプラザ

■相談料 無料

■予約 申請補助シートに必要事項を記入の上、本館商工労政課（☎ 41-3539）に予約

* 申請補助シートは、本館商工労政課や申請サポート窓口
に設置しているほか、市ホームページに掲載しています



市ホームページ
QRコード

◆ 国の家賃支援給付金の概要 ◆

対象 次の要件を全て満たす事業者

- 資本金10億円未満の中堅企業やフリーランスを含む個人事業者など
 - 5月～12月の売上高が次のいずれかに当てはまること
 - ① 1カ月で前年同月比50%以上減少
 - ② 連続する3カ月の合計で前年同月比30%以上減少
 - 土地・建物の賃料など（共益費、管理料含む）を支払っていること
- ※市が実施している家賃補助（花巻市中小企業持続支援事業補助金）を受けた場合でも国の給付金を受給できます。

■ 相談窓口 家賃支援給付金コールセンター
（☎ 0120-653-930）

* 申請書類などは、国の家賃支援給付金申請用ホームページに掲載しています



申請用ホームページ
QRコード

12月1日から第2弾スタート

がんばれ花巻！

対象店舗で最大20%が戻ってくるキャンペーン



対象期間 12月1日～令和3年3月31日

新型コロナウイルス感染症の影響を受けている市内飲食店などを応援するため、市内対象店舗でキャッシュレスQRコード決済サービス「PayPay（ペイペイ）」で決済（*）した場合に、支払額の最大20%のPayPayボーナス（ポイント）を還元するキャンペーンを実施します。

* PayPay 残高、ヤフーカード、PayPay 後払い（一括）による決済が対象です。

■期間 12月1日（火）〔午前0時〕～令和3年3月31日（水）〔午後11時59分〕

■内容

キャンペーン期間中、PayPayで支払うと、決済金額の最大20%のPayPayボーナス（ポイント）が付与されます。

※ PayPay 1アカウントにつき1決済当たりの付与上限は6,000円相当

（例：10,000円分の買い物で2,000円分のPayPayボーナスを付与）、期間中の付与合計上限は50,000円相当

■ PayPay ボーナス付与

ポイントは、支払日の翌日から30日後に付与され、PayPay加盟店舗での代金の支払いに使用できます。

■ PayPay ボーナス付与対象店舗

市内PayPay加盟店舗のうち、市とPayPayが対象店舗として指定した市内に本社または本店を有する中小法人もしくは市内に事業所を有する個人事業主となります。

※コンビニエンスストアなどのフランチャイズチェーン、温泉宿泊施設等利用促進事業の対象施設、病院や調剤薬局などの公的医療機関、介護保険の適用となる施設などは対象外です。

【問い合わせ】本館商工労政課（☎ 41-3534）

PayPayの操作方法などを説明するプロモーション窓口を開設します

PayPayアプリのダウンロードや操作方法などを説明するプロモーション窓口を次の場所に開設します。参加は無料で申し込みは不要です。ぜひご利用ください。

■期日 11月18日（水）・25日（水）

■会場 イトーヨーカドー花巻店（フードコート）

■時間 午前11時～午後6時

■問い合わせ 本館商工労政課（☎ 41-3534）

事業者の
皆さま！

キャッシュレスQRコード決済サービス「PayPay」を導入しませんか？

PayPayは、スマートフォンやパソコンなどがあれば無料で導入できます。申し込みや導入に関するお問い合わせは、PayPay株式会社〔月～金曜日、午前10時～午後6時（☎ 080-4199-0942）〕にお願いします。

* 12月1日の同キャンペーン開始日にPayPayボーナス付与対象店舗として新たに登録を希望する事業者は、11月15日までにPayPay株式会社の審査を終え、市が対象店舗として認定する必要がありますので、早めの申し込みをお願いします。

【はなまき小判】 今年も異例の1日で完売！！

10月15日（木）、当所の主要事業である「はなまき小判」をなはんプラザおよび花巻商工会議所石鳥谷・東和・大迫の各支所で発売しました。販売会場の1つである、なはんプラザには「はなまき小判」を購入するため、販売開始時刻には長蛇の列ができ、今年も当日午後1時過ぎには完売しました。

発行に先立ち10月5日に総務企業委員会による「はなまき小判」の記者発表が行われました。今年も昨年と同様、小判80,000枚を発行し、プレミアムは8%、使用期間は令和2年10月15日（木）から令和3年3月21日（日）までの約5か月間です。1枚920円で1,000円分のお買い物ができます。市内の当会議所会員である小売店、飲食店、温泉旅館・ホテルなど360店を超える登録店で利用できる商品券となります。

皆さま、お買い求めいただきまして誠にありがとうございました。なお、追加販売の予定はございません。



記者発表には総務企業委員会
菊池委員（左）と高橋小判委員長（右）



なはんプラザにて販売



はなまき小判購入で並ぶ大勢の方々

青年部次年度会長に岩館大輔氏が選任 ～延期としていた卒業式と併せて青年部定時総会を開催～

10月28日、ホテルグランシェール花巻において当所青年部の10月定時総会が開催されました。会員や来賓、歴代会長など66名が出席しました。本総会では令和3年度会長、専務理事の選任の他、青年部規則の一部改正について協議され、令和3年度会長には岩長商店専務の岩館大輔氏、専務理事にはファミリー観光代表取締役社長の阿部睦春氏が選任されました。

総会終了後、4月に開催を予定していた卒業式を開催しました。当所青年部会員は、50歳で卒業を迎えますが、令和元年度で卒業する8名の会員の卒業式も執り行われ、卒業生は現役時代のエピソードを披露していました。



延期していた卒業式を開催



来賓・歴代会長・卒業生など交えて集合写真



R3会長予定者
岩館大輔氏

アルテ
マルカン
桜台店

営業時間/AM9:30~PM10:00
花巻市桜台1丁目12-12 TEL.0198-23-1111

エムズ書店
tel.0198-23-0660
エムズデポ
tel.0198-41-1000
トイエムズ
tel.0198-41-1003
ティーエス花巻
tel.0198-41-6600

**M's
EXPO**

エムズエクスポ 盛岡店

盛岡市みたけ3-36-1

- ・書籍コーナー
tel.019-648-7100
- ・文具コーナー
tel.019-648-6666
- ・ミュージックコーナー
tel.019-648-6100
- ・ドトールコーヒージョップ
tel.019-646-5585

営業時間

9:00~24:00(年中無休)



アクサ生命

経営者ご自身と 会社を守るがん保険

アクサの
治療保障の
がん保険 **マイセラピー**

ガン治療保険(無解約払いもどし金型)

特長 1 ガンの主な治療方法、**手術・放射線治療・化学療法(抗がん剤治療)**を入院しなくても保障します。
「手術」「放射線治療」は上皮内ガンも保障します。

特長 2 **一時金*1・先進医療*2・入院*3の特約をプラスすると、保障の幅が広がります。**
*1 ガン・上皮内新生物一時金特約(ただし、ご契約から90日間は保障されません。)
*2 ガン先進医療給付特約(12) *3 ガン入院給付特約
●**一時金の特約は最高2,000万円までご契約可能!**
(「一時金1回のみ支払特則」を付加した場合で、ガンと診断確定されたとき)

アクサ生命は、商工会議所と協力し、会員事業所の各種ニーズ(弔慰金・見舞金制度、退職金制度、リスク対策や事業承継など)を共済制度/福祉制度でサポートしています。

アクサ生命保険株式会社
盛岡支社 花巻営業所
〒025-0075 花巻市花城町10-27 花巻商工会議所会館2階
TEL 0198-24-0419

がんに負けずに、
人生を歩むために。

●お引受けには所定の条件があります。本商品をご検討の際には「重要事項説明書(契約概要・注意喚起情報・その他重要なお知らせ)」 「ご契約のしおり・約款」を必ずご覧ください。

AXA-AI-2085-0727/0F7

公式LINEアカウントを活用し販路拡大を! ～新型コロナに打ち勝つ! IT活用法セミナーを開催～

10月22日(木)、当所地下2階会議室において、IT活用セミナーが開催され、当所会員等18名が参加しました。本セミナーは、制度改正に伴う専門家等派遣事業の一環として開催され、「新型コロナに打ち勝つ! IT活用法～LINE公式アカウントを活用した販促・集客」と題し、イーンスパイア(株) 代表取締役 横田秀珠氏を講師にお迎えし講演いただきました。

本セミナーでは、ZOOMの活用、公式LINEアカウント、マイナポイント事業を主軸に講演いただき、新型コロナウイルス感染症関連の政府支援施策についてもご説明いただきました。日常生活の一部となっている公式LINE

アカウントの活用について、講師の横田氏は、「LINEメッセージが届いてすぐに開封する率は約50%となっており、他のSNSと比べスピーディに利用者が確認するというデータがある。この心理を活用し、販促に活かしてほしい」と述べ、効果的な活用事例や実際の操作などの実演を交え、プッシュ型通知LINEの実用性を解説しました。



実演を交え解説する講師の横田秀珠氏

○事業内容/クボタ農業機械、農業関連機械販売・整備、農業用資材、農業用施設、冷暖房・給排水等設備機器、衛生設備機器、自動販売機、自動車販売・車検整備(指定民間車検工場)、各種設備の設計施工

株式会社 みちのくクボタ

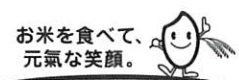

本社/花巻市東宮野目 13-9 ☎0198-23-5321(代) URL <http://www.michinoku-kubota.co.jp>



知って得する ビジネスマナー

人財育成コンサルタント

美月 あきこ

「オンラインによる会議や営業の断り方」

オンラインによる会議や営業がずいぶん普及しましたが、まだまだちゅうちょする方も少なくありません。理由としては、自分の顔をパソコン画面に出すのが嫌、音声がよく聞き取れなくてストレスを感じる、服装や身だしなみに気を使うのが嫌（上半身と背景の設定さえ気を付ければよいので、対面よりは楽なはずなのですが…）、操作がよく分からず不安、接続が面倒など、さまざまです。また、移動時間が無くなったために、「逃げ場が無くなった」と冗談交じりに嘆く営業担当者の声も耳にします。

オンライン会議や営業に使用するビデオ通話アプリは、報道されている通り、セキュリティ面における脆弱（ぜいじゃく）性が懸念されます。新型コロナウイルスの感染拡大が世界中に広がったことにより、仕事でビデオ通話アプリを使用するビジネスパーソンは日本のみならず、海外にも急増している分、いわゆるハッキングを行う悪徳業者なども増えているのです。大切な会議内容や内部資料などが、ハッキングにより外部に漏れたら、会社にとって大きな損害になります。そのため、ビデオ通話アプリの使用を禁止している企業さえあります。

以上のような理由により、オンラインによる会議や営業をお断りせざるを得ない場面も出てくるのですが、普及した世の中にあっては、なかなか断りづらいこともあります。

断る際に、「物理的に難しい状況です」というフレーズを用いる方がいらっしゃいます。「物理的に」という言葉は、「能力的に、時間的に、状況的に」といったリソース不足を表現できる言葉なので、決して「オンライン自体が嫌で断っている」という印象にはなりません。ですが、「お断り」の意味合いがやや強過ぎるので、「融通が利かない」「もっと協力してほしい」などと先方を不快にする可能性があります。目上の人や取引先には、使わない方がよいでしょう。

おすすめは、「その代わりに言っては何ですが、文章におまとめしてお送りしてもよろしいでしょうか」です。文面として残せば、後々「言った、言わない」の問題にもなりませんし、先方の理解度も上がります。このとき、例えば「本日は難しいのですが、明朝一番で取り掛かり、正午までには仕上げるようにいたします」など、期限を決めて約束をすれば、前向きに協力した姿勢から、先方に誠実な印象を与えられるでしょう。

それでも、しつこくオンラインでの会議や営業を迫られる場合には、かたくなに固辞するより、「それでは、音声のみで参加させていただいてもよろしいでしょうか」とある程度妥協して歩み寄る努力をした方が、波風を立てずに済みます。

数年後にはこうした状況も変化するのでしょうか、過渡期だからこそ個々の思惑から戸惑うことの多いオンライン。こちらが参加を促す立場の場合、嫌がる相手に対し無理強いをせず、お互いの妥協点を見いだすためには「どのような方法であれば無理なく参加できるのか」という前向きな話し合いが必要になってきます。

美月 あきこ/みづき・あきこ

人財育成コンサルタント・All About「ビジネスマナー」ガイド。大学卒業後、国際線キャビンアテンダント（CA）として17年間勤務。2004年に起業。CA経験者約5600人を母集団に持つ「CA-STYLE」を主宰。企業の顧客満足度調査やマーケティング調査などによって得た顧客の期待と知覚品質についてのデータをはじめ、信頼性や共感性などサービス品質における6つの次元と収束性から顧客満足度を数値化し、CA経験者の感性を付加するサービスを提供する。著書に『ファーストクラスに乗る人のシンプルな習慣』（祥伝社）、『たった1分でうちとけ、30分以上会話がつづく話し方』（ダイヤモンド社）など。

花巻商工会議所のテレビ・ラジオ番組 放送予定日 11月版

●花巻ケーブルテレビ 11ch

『C・C・Iアワー』

◆放送日 11/16(月)～11/22(日)

◆放送時間 月曜日～金曜日 8:55・20:55
土曜日・日曜日 8:55・18:55

●えふえむ花巻 78.7MHz

フラワーガーデン

◆放送日 毎週月曜日

「商工会議所情報室」

◆放送時間 月曜日 13:05

『笑っていい友 in 花巻』

◆放送日 隔週金曜日

出演

◆再放送日 土曜日 13:05～13:52

◎11/13(金) 富士屋食堂 店主 平野恵太 さん

◆放送時間 12:00～12:20

◎11/27(金) 旬押切食品 代表取締役 伊従聡一 さん

◆放送枠 「フラワーガーデン」内

11月の定例相談日

<日本政策金融公庫盛岡支店>

中小企業事業定例相談日

- ◇ 日時 12月4日(金) 午後1時～3時
※ 偶数月のみ開催
◆ 場所 花巻商工会議所

国民生活事業定例相談日

- ◇ 日時 11月12日(木) 午後1時～3時
◆ 場所 花巻商工会議所

【限度額】 【金利】

- ・普通貸付 4,800万円 2.06%～2.45%(10月1日現在)
資金用途、返済期間、担保の有無などによって異なる利率が適用されます。
 - ・経営改善貸付 2,000万円 1.21%(10月1日現在)
- ※相談希望の方は事前予約をお願いします。

岩手県信用保証協会相談日

- ◇ 日時 11月10日(火) 午前10時～午後4時
11月17日(火) 午前10時～午後4時
☆ 場所 花巻商工会議所 3階304号室

経営なんでも相談会

- 日時 11月20日(金) 午後1時30分～4時30分
場所 なはんプラザ
相談員 法律 弁護士 細井 洋 氏
経営 中小企業診断士 土岐徹朗 氏
税務 税理士 酒井利政 氏
労務 社会保険労務士 照井郁夫 氏
金融 日本政策金融公庫 石崎 透 氏
- 創業に関する相談にもご利用いただけます!
※事前予約が必要です。
(連絡先) 花巻商工会議所 電話 23-3381

LOBO(早期景気観測)調査結果

トピックス①

新型コロナウイルスによる経営への影響

影響が続く企業は60.1%と前月比減少も高止まり
人員整理を検討・実施する企業は4.3%にとどまる

□新型コロナウイルスによる経営への影響について「影響が続いている」は60.1%と2020年8月調査から3.1ポイント減少し、「経済活動の停滞が長期化すると影響が出る懸念がある」と合わせて92.2%となった。

□新型コロナウイルスの影響を踏まえた雇用・採用関連の対応について、「雇用調整助成金を検討・申込」が2020年6月調査から5.3ポイント増加の46.0%で最も多く、次いで「採用・派遣労働者の人数を縮小・見送る」は同7.6ポイント増加の39.4%となった。また、「従業員の人員整理を検討・実施」は同0.4ポイント増加の4.3%となった。

□経営への影響が続いている企業は2カ月ぶりに減少したが、依然として6割超と高止まりの状態が続く。ただし、厳しい経営環境下でも「従業員の人員整理を検討・実施」は約4%と引き続き低水準にとどまった。雇用調整助成金の特例措置が12月末まで延長されたこと等の政策効果もあり、引き続き雇用を守ろうとする中小企業の姿勢がうかがえる。

トピックス②

事業継続計画(BCP)の策定状況

BCPを策定済み・策定中の企業は約3割

感染症対策BCPは自然災害対策と比べ整備が遅れ

□BCPの策定状況は、「策定済み」が2019年9月調査から0.1ポイント増加の14.6%、「策定中」が同3.2ポイント増加の16.6%となった。なお、「策定済み」または「策定中」と回答した企業に対し、BCPの内容を聞いたところ、「自然災害等を想定したBCP」は71.1%、「感染症を想定したBCP」は46.1%となった。□BCPを策定していない理由では「策定したいが、必要なノウハウ・スキルがないため」が51.8%で最も多く、「策定したいが、人的余裕がないため」が

39.4%、「家族経営などで企業規模が小さく、柔軟に対応できるため」が27.2%で続いた。

□企業のBCPの策定状況は、前年調査から大きな変化はなく、策定済みと策定中の企業を合わせても約3割にとどまった。必要性を感じながらも策定に未着手の企業は約6割で、その多くはノウハウ・スキルの不足を理由として挙げている。また、BCPを策定済み・策定中の企業においても、感染症を想定したBCPの整備を進めている企業は5割に届かず、自然災害等を想定したBCPと比べると整備が遅れがみられる。

全産業DI(前年同月比)の推移

— 東北
— 全国

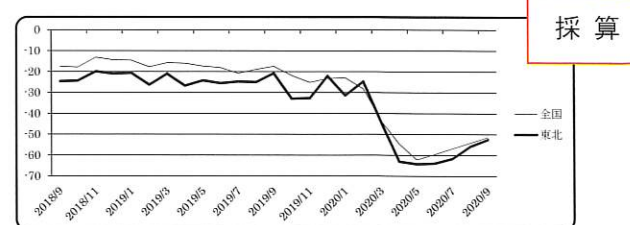
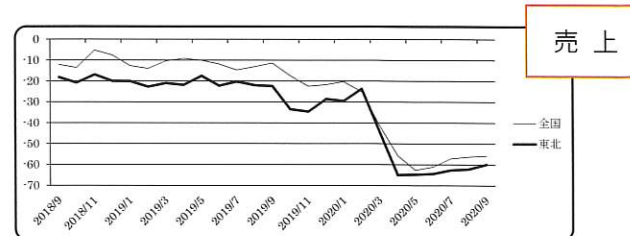
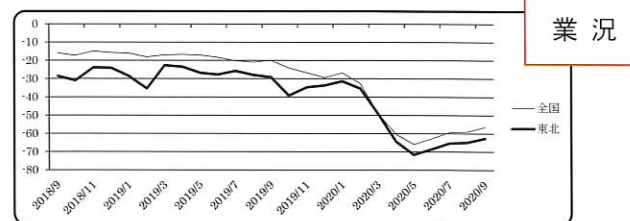

※ 全国の商工会議所が毎月調査し、結果を日商でまとめています。

会員さんこんにちは207



(有)総合衣料かわむら

代表取締役 川村 稔 さん
(花巻市大迫町大迫 3-97)

大迫町の商店街に昭和40年から店舗を構えております。地域の皆さまのおかげをもちまして今年で創業55周年となります。

女性向け衣料品が中心ですが、紳士ものや寝具などのお買い得品を多く取り揃えています。

季節のコーディネートもどうぞご相談ください。衣料品のコーナーではお休みできるスペースもあり、お話を楽しみにご来店のお客様もいらっしゃいます。

また、ギフト・贈答品も各種ございますのでこちらもどうぞご相談ください。

このほか、平成30年12月から「キッチンかわむら」として、すぐそばのスーパーやまとさんにお弁当やお惣菜を置かせていただいています。土日祝日にはお電話にてご予約ください。配達も承ります。

これからもお客様のお役に立てるお店作りにつとめ、広くニーズにお応えしてまいります。お気軽にぜひ一度お店にお越しください。

私たちがお待ち致しております!!

写真は店長の川村敏江さん(右)と店員の佐々木徳子さん(左)です

【営業時間】 午前8時30分から午後5時(新型コロナのため時間短縮中)

【定休日】 年中無休

【電話/FAX】 48-2854

土日祝日の「キッチンかわむら」への電話予約もこちらへ

11・12月の主な行事予定

【11月】

- 1 (日)第220回日商珠算検定・第130回段位認定試験
- 3 (火)令和2年度花巻市市勢功労者表彰式
- 4 (水)部会長・委員長会議
- 6 (金)佐々木英樹氏国土交通大臣表彰受賞祝賀会
- 15 (日)第156回日商簿記検定試験
- 15 (日)プレミアムパーティー2020
- 24 (火)コロナ禍でも効果を上げる！
チラシ・DMの作り方講座
- 25 (水)永年勤続優良従業員表彰式

【12月】

- 2 (水)サービス業部会幹事会

あとがき

「鬼滅の刃」の人気、すごいですね～。今まで、流行には乗っかってきたつもりですが、今回は完全に乗り遅れてしまいました(笑)。マンガやアニメに加えて、先日公開された映画も大ヒット！連日ニュースでも取り上げられていて、社会現象になってますもんね～。子どもたちよりも、大人の方がハマってしまう。なんてことも聞きますし…。でも正直、ホントに面白いのかなって思っています。

なので、本当に面白いのか、まずはマンガの1巻から読んで見ることにします！こんなこと言っておいて、ハマって、マンガ本全巻大人買いするかもしれません(笑)その時は許してください m(_ _)m

経済産業大臣認可 / 全日本葬祭業協同組合連合会 加盟

安心・親切



成島葬祭

桜台 ☎(0198)22-0909

桜台セレモニーホール
家族葬ホール花水記

仏壇・供物・神棚

(有)成島仏具店

末広町 ☎(0198)23-3619

花巻市桜台2-2-22 ☎(0198)22-0909
花巻市桜台2-2-12 ☎(0198)22-0909