



CONTENTS

- P 1. 役員・議員等新年交賀会
- P 2. 役員・議員等新年交賀会／金融経済講演会
- P 3. 花巻市からのお知らせ
- P 4. 令和3年分 所得税・消費税確定申告個別相談会
- P 5. 新入職員紹介／アクサ生命保険(株)からのお知らせ
- P 6. 言葉の力／LOBO 調査
- P 7. 2・3月の主な行事予定・定例相談日／ケーブル／えふえむ
- P 8. 会員さんこんにちは／あとがき

＝ 会議所からのお知らせ ＝

◆◆令和3年分所得税・消費税確定申告個別相談会のご案内◆◆

2月上旬から3月中旬にかけて、本所および各支所において確定申告個別相談会を実施いたします。確定申告に関する疑問を派遣税理士が直接お答えいたします。相談料は無料です。なお、新型コロナウイルス感染症対策の観点から、会場内の混雑を防ぐため、完全予約制とさせていただきますので、事前に必ず電話予約をお願いいたします。  
※詳しい日時・会場・予約等については、4ページをご覧ください。



1月4日(火)、ホテルグランシエール花巻において当所主催の「令和4年 花巻商工会議所役員・議員等新年交賀会」が開催されました。昨年に引き続き、新型コロナウイルス感染拡大防止の観点から、従来の新年交賀会は中止とし、出席者を来賓および役員・議員・参与等に絞り、開催されました。

当日は、事業所から代表者1名の出席と限定するほか、感染防止対策を講じた上で実施されました。来賓の国會議員や県議會議員、岩手県南広域振興局、上田市長をはじめ、役員・議員・参与を含め、132名の方々が参加しました。

今月のトピックス

花巻商工会議所 所在地・連絡先

本所	〒025-0075 花巻市花城町 10-27	TEL0198-23-3381
大迫支所	〒028-3203 花巻市大迫町大迫 3-203	TEL0198-48-3230
石鳥谷支所	〒028-3101 花巻市石鳥谷町好地 6-10-3	TEL0198-45-4488
東和支所	〒028-0114 花巻市東和町土沢 8-60	TEL0198-42-3155
花巻市東和総合支所内 1階		



## 花巻経済の回復・発展を誓う

### ～令和4年 花巻商工会議所役員・議員等新年交賀会～

当所主催の役員・議員等新年交賀会が1月4日（火）、ホテルグランシェール花巻にて開催されました。

主催者である高橋豊会頭は、「この数年は世界全体を見ても大きな分岐点・転換期となった。今年は、いかなることが起きても元気で立ち向かえるよう頑張っていきたい」と年頭の挨拶をしました。その後、上田市長から祝辞をいただき、来賓を代表して藤原崇衆議院議員、木戸口英司参議院議員から新年を祝しての挨拶がありました。

年頭のスピーチでは、寅年生まれの7名の方々が登壇し、新年の抱負を発表してもらいました。今回祝宴はなく、乾杯は岩手県南広域振興局の佐々木隆局長の音頭によりペットボトルのお茶を使用して、キャップを閉めたまま行われ、新しい年の展望を見据え懇談しました。

#### 令和4年 花巻商工会議所役員・議員等新年交賀会スローガン

- 1、「花巻の未来へつなぐ 定住希望者への情報発信と支援を！」
- 2、「がんばろう花巻!! 「若者が夢をもてるまちづくり イーハトーブ花巻」
- 3、「困難を乗り越え支え合おう!! 「強力な経済政策による景気回復と雇用の促進を！」
- 4、「21世紀の科学を切り拓き 東北と世界をつなぐ 国際リニアコライダー（ILC）を北上山地へ」

#### 寅年生まれ

(敬称略)

事業所名・役職名	氏名	事業所名・役職名	氏名
(株)木村設計A・T 取締役会長	木村 清且	(株)赤沼商店 代表取締役社長	赤沼 範高
岩手日報石鳥谷センター(株)平藤 代表取締役社長	菊池 房江	岩長商店 専務	岩館 大輔
花巻市清掃(株) 代表取締役会長	伊藤 明子	ファミリー観光(株) 代表取締役社長	阿部 睦春
花巻労働基準監督署 署長	平松 正俊		



来賓や役員・議員等132名が参加



年頭所感 寅年生まれの7名



新年を祝して乾杯

## 2022年の世界と国内経済は緩やかに回復

### ～第73回金融経済講演会を開催～

1月14日（金）、ホテルグランシェール花巻において、第73回金融経済講演会が開催されました。2年振りの開催となる当講演会ですが、新型コロナウイルス感染症対策として、出席者を当所役員・議員・参与などに絞り、聴講人数を制限する他、懇談会実施を見合わせるなどの対策を講じた上で開催しました。

参加者は、来場型とオンライン型いずれかの聴講方法を選択し、70名が参加しました。講師には、田口幸雄岩手銀行代表取締役頭取をお迎えし、「2022年の経済展望」と題して講演を頂きました。

田口頭取は、国内経済の動向について、内外における新型コロナウイルス感染症の影響から引き続き厳しい状態にあるが、基調としては持ち直していると説明しました。2022年の国内経済の見通しとしては、当面は新型コロナウイルス

感染症によるサービス消費への下押し影響や輸出・生産の供給制約により一時的に減速すると示しました。しかし、ワクチン普及などに伴い感染症の影響が徐々に和らいでいくも、外需増加や緩和的な金融環境、政府の経済対策効果にも支えられ、回復していくとみられる、と説明しました。

県内経済の見通しについて、全体として回復基調で推移する傾向であり、期待される動きとして、三陸沿岸道（復興道路）の全線開通、釜石・大船渡両港の港湾機能の拡充による物流振興、春に第2製造棟の建設を開始予定としている半導体大手キオクシア岩手の増産体制の整備、「平泉」「橋野鉄鉱山」「御所野遺跡」の3つの世界遺産を中心とした観光振興の進展などを挙げました。

一方、顕在化している課題として、経営者の高齢化や休廃業、進学や就職時期の若者の大幅な転出超過、企業の組織・人材採用に関する課題などを示されました。

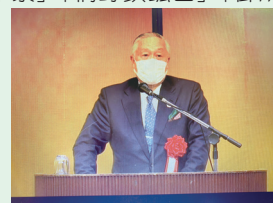

講演する(株)岩手銀行  
田口幸雄頭取様



## 3月1日から第5弾を実施!

### がんばれ花巻! 最大20パーセント戻ってくるキャンペーン

市内対象店舗でキャッシュレスQRコード決済サービス「PayPay(ペイペイ)」で決済した場合に、支払額の最大20%のPayPayボーナス(ポイント)を付与するキャンペーンを3月1日から実施します。

※ PayPay 残高、PayPay カード・ヤフーカード、PayPay あと払い(一括)による決済が対象です

＜期間＞ 3月1日(火) 午前0時～3月31日(木) 午後11時59分

＜内容＞ キャンペーン期間中、対象店舗においてPayPayで支払うと、決済金額の最大20%のPayPayボーナス(ポイント)が後日付与されます。

※ PayPay 1アカウントにつき1決済当たりの付与上限は4,000円相当(例:10,000円分の買い物で2,000円相当のPayPayボーナスを付与)、期間中の付与合計上限は15,000円相当



花巻市  
ホームページ  
QRコード

#### PayPayの操作方法などを説明する窓口を開設します

PayPayアプリのダウンロードや操作方法などを説明する窓口を開設。参加は無料で申し込みは不要です。  
※都合により時間を変更する場合があります

- 期日 2月28日(月)、3月3日(木)
- 時間 午前11時～午後6時頃
- 会場 イトヨーカドー花巻店(フードコート前)

#### QRコード決済サービス「PayPay」を導入しませんか

同キャンペーンに参加するためには、キャッシュレスQRコード決済サービス「PayPay」を導入する必要があります。PayPayは、スマートフォンやパソコンなどがあれば導入できます。申し込みや導入に関するお問い合わせは、PayPay(株)新規加盟店希望窓口(月～金曜日(祝日を除く)、午前10時～午後7時 ☎0120-936-220)にお願いします。

\*新たに登録を希望する事業者は、2月8日までにPayPay(株)の審査を終え、市が対象店舗として認定することで、3月1日から取り扱いが可能となります。希望する場合は、早めの加盟申し込みをお願いします。

問い合わせ: 花巻市商工労政課 (☎ 41-3534)

### 花巻市いわて飲食店安心認証店舗奨励金

花巻市では、利用者に安心して飲食できる環境を提供している店舗に対して岩手県が認証を行っている「いわて飲食店安心認証」を取得している店舗に対し、奨励金を支給いたします。

#### <概要>

- (1) 対象者
  - ①花巻市内に本社または本店を有する中小法人もしくは花巻市内に事業所を有する個人事業主であること。
  - ②「いわて飲食店安心認証」を取得していること。
- (2) 支給額 認証を取得している店舗1店舗につき10万円
- (3) 申請方法
  - ①申請期間 令和4年3月25日(金) 当日消印有効
  - ②申請方法 原則郵送のみ [郵送先] 〒025-8601 花巻市花城町9番30号 花巻市商工観光部商工労政課商業係
  - ③必要書類
    - ・花巻市いわて飲食店安心認証店舗奨励金交付申請書兼請求書(様式第1号)
    - ・認証通知の写し
    - ・奨励金の振込先口座の通帳の写し(表紙及び見開きページ)
    - ・履歴事項証明書の写し(法人のみ)



花巻市ホームページ  
QRコード

**アルテ**  
マルカン  
**桜台店**  
営業時間/AM 9:30~PM 10:00  
花巻市桜台1丁目12-12 TEL.0198-23-1111

エムズ書店  
tel.0198-23-0660  
エムズデポ  
tel.0198-41-1000  
トイエムズ  
tel.0198-41-1003  
ティーエヌ花巻  
tel.0198-41-6600

**M's EXPO**  
エムズエクスポ 盛岡店

盛岡市みたけ3-36-1  
・書籍コーナー  
tel.019-648-7100  
・文具コーナー  
tel.019-648-6666  
・ミュージックコーナー  
tel.019-648-6100  
・ドトールコーヒーショップ  
tel.019-646-5585  
営業時間  
9:00~22:00(年中無休)

## 令和3年分 所得税・消費税確定申告個別相談会のご案内



当所では、東北税理士会花巻支部のご協力をいただき、下記の日程にて確定申告個別相談会を実施致します。確定申告に関する疑問を派遣税理士が直接、お答えいたします。相談料は無料となっております。

農業所得、不動産所得がある方は、あらかじめ決算書を作成の上、お越し下さるようお願い致します。

なお、新型コロナウイルス感染症対策の観点から、会場内の混雑を防ぐために完全予約制とさせていただきますので、事前に必ず電話予約をお願い致します。

### 【ご持参いただくもの】

- ・令和2年分確定申告書及び決算書の控え
- ・令和3年分の関係帳簿（経費毎に金額のまとまっているもの）
- ・令和3年分給与所得等に対する源泉徴収票
- ・各種控除証明（国民年金、健康保険、生命保険、損害保険、小規模企業共済等）
- ・印鑑

【対象者】花巻市内で事業を営んでいる個人事業主

【予約先】花巻商工会議所 本 所：0198-23-3381 石鳥谷支所：0198-45-4488  
東和支所：0198-42-3155 大迫支所：0198-48-3230  
（予約のない場合は、相談できない場合があります。）

その他、新型コロナウイルス感染症対策のため、マスクの着用、検温、アルコール消毒へのご協力をお願い致します。

### 《本所地区》

時間：13:00～17:00

会場：花巻商工会議所本所

日 時	担当税理士名
3月1日(火)	柏原 信孝 先生
	阿部 好成 先生
	桐田 淳 先生
3月4日(金)	菅原 正男 先生
	鈴木 陽介 先生
3月9日(水)	酒井 利政 先生
3月15日(火) (e-tax 対応)	靄田 秀治 先生

### 《東和地区》

時間：10:00～16:00

会場：花巻商工会議所東和支所

日 時	担当税理士名
2月4日(金)	栗原 祐二 先生
2月25日(金)	阿部 好成 先生
3月11日(金)	阿部 好成 先生

### 《石鳥谷地区》

時間：10:00～16:00

会場：花巻商工会議所石鳥谷支所

日 時	担当税理士名
2月9日(水)	柏原 信孝 先生
2月22日(火)	伊藤 今子 先生
3月3日(木)	川村 博幸 先生
3月11日(金)	川村 博幸 先生

### 《大迫地区》

時間：10:00～16:00

会場：花巻商工会議所大迫支所

日 時	担当税理士名
2月24日(木)	桐田 淳 先生
3月3日(木)	桐田 淳 先生
3月11日(金)	桐田 淳 先生



○事業内容／クボタ農業機械、農業関連機械販売・整備、農業用資材、農業用施設、冷暖房・給排水等設備機器、衛生設備機器、自動販売機、自動車販売・車検整備（指定民間車検工場）、各種設備の設計施工

# 株式会社 みちのくクボタ

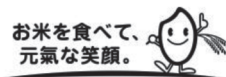

本社／花巻市東宮野目 13-9 ☎0198-23-5321(代) URL <http://www.michinoku-kubota.co.jp>

令和4年1月より

## 新入職員紹介 NEW FACE!



ふじぬま しほ  
**藤沼 志帆**  
総務課 主事

平成8年5月27日生

- 担当業務 / 経理事務、会員親睦ゴルフ大会に関すること、はなまき小判に関すること、会員・関係団体の慶弔に関すること、叙勲褒章等祝賀会、関係機関歓送迎会に関すること、会員名簿及び商工業者法定台帳の管理に関すること、女性会に関すること

- 出身地 / 花巻市
- 血液型 / O型
- 座右の銘 / 雨垂れ石を穿つ
- 趣味・特技 / 料理、舞台鑑賞
- 花巻の好きなところ / 人が温かいところ、美味しいものがたくさんあるところ
- 今後の抱負 /

花巻の発展に貢献できる仕事に就きたいと考え、入所しました。日々の業務で学ぶことが多々あり、勉強中です。少しでも早く仕事を覚え、皆様のお役に立てるよう頑張ります。よろしくお願ひいたします!



まつだ なな  
**松田 奈那**  
総務課 主事

平成11年10月1日生

- 担当業務 / 経理事務、会員親睦ゴルフ大会に関すること、はなまき小判に関すること、会員・関係団体等の慶弔に関すること、叙勲褒章等祝賀会・関係機関歓送迎会に関すること、職員の福利厚生に関すること、会館・備品・車両管理、文書の受付業務等

- 出身地 / 花巻市
- 血液型 / O型
- 座右の銘 / 為せば成る
- 趣味・特技 / カフェ巡り、音楽鑑賞、推し活♡
- 花巻の好きなところ / 美味しいものがたくさんあるところ、自然豊かなところ
- 今後の抱負 /

一日でも早く仕事に慣れ、花巻の活性化に貢献できるよう日々努力して参ります。まだまだ至らない点ばかりですが、精一杯頑張りますのでご指導のほどよろしくお願ひいたします。



**みんなと  
会社の未来を  
健康に。**

**Know You Can**  
そう。あなたなら、できる。

AXA-A2-2109-0345/9F7 「健康経営®」は、特定非営利活動法人健康経営研究会の登録商標です。

アクサ生命

### 健康経営アクサ式

人生100年時代だからこそ、アクサの健康経営を。心と身体の健康だけでなく、夢や生きがい、働きがいといった「社会的健康」までサポート。

社員一人ひとりが活き活きと元気になることで、会社がひとつになり、生産性も向上する。そんな好循環を生みだしていきます。

アクサ生命は、商工会議所と協力し、会員事業所の各種ニーズ(弔慰金・見舞金制度、退職金制度、リスク対策や事業承継など)を共済制度／福祉制度でサポートしています。

アクサ生命保険株式会社  
盛岡支社 花巻営業所  
〒025-0075 花巻市花城町10-27-2 F  
TEL 0198-24-0419



# 言葉の力



日常生活のあらゆる  
ルーティンを丁寧に  
行う。  
それだけで心は満たされ、  
身体は健康になっていきます。



◇武田 双雲/たけだ・そうらん

1975年熊本生まれ。東京理科大学卒業後、NTTに就職。約3年後に書道家として独立。NHK大河ドラマ「天地人」や世界遺産「平泉」など、数々の題字を手掛ける。講演活動やメディア出演のオファーも多数。ベストセラーの『ポジティブの教科書』のほか、著書は50冊を超える。2013年度文化庁から文化交流使に任命され、ベトナム・インドネシアにて、書道ワークショップを開催、17年にはワルシャワ大学にて講演など、世界各国で活動する。近年、現代アーティストとして創作活動を開始し、15年カリフォルニアにて、アメリカ初個展、19年アートチューリッヒに出演、20年には、ドイツ、代官山ヒルサイドフォーラム、日本橋三越、大丸松坂屋（京都店・心齋橋店）、GINZA SIX、伊勢丹新宿店にて、個展を開催し、盛況を博す。

## LOBO(早期景気観測)調査結果

### トピックス①

#### 新型コロナウイルスによる経営への影響

#### 2021年度の所定内賃金（正社員）の動向①

変異株の懸念もあり、活動回復への動きは緩やか  
依然として6割超の企業でマイナスの影響が継続

- 新型コロナウイルスによる経営への影響について、「影響が続いている」は60.8%と、2021年11月調査から1.5ポイント減少。「現時点で影響はないが、今後マイナスの影響が出る懸念がある」をあわせると85.8%となった。
- 日常生活回復に伴い、中小企業経営への影響は改善傾向にあるが、新たな変異株への懸念もあり、コロナ禍からの回復の動きは緩やかなものとなっている。依然として、6割超の企業では影響が継続している。マイナスの影響の大きさは改善されているが、うち約4割(全体の約23%)は売上3割以上減の状況が続いている。

#### 賃上げ実施企業は増加もコロナ禍以前には戻らず

- 2021年度に所定内賃金の引き上げを実施した企業（予定含む）は45.0%と、2020年12月調査から6.8ポイント増加。「業績が改善しているため賃上げを実施」は12.5%と同3.4ポイント増加となった。
- 賃上げを実施した企業（予定含む）の内訳では、「業績が改善しているため賃上げを実施（前向きな賃上げ）」が27.7%と同3.8ポイント増加、「業績の改善がみられないが賃上げを実施（防衛的な賃上げ）」が72.3%と同3.8ポイント減少した。
- 賃上げ実施企業は昨年同月比では増加したものの、コロナ禍以前の水準には戻っていない。賃上げは行わないと回答した企業も増加しており、厳しい経営環境が継続していることがうかがえる。

### トピックス②

#### 2021年度の所定内賃金（正社員）の動向②

最賃や物価上昇に伴う、やむを得ない賃上げが増加  
先行きの不透明感や業績不振で賃上げに踏み出せず

- 賃金を引き上げる主な理由は「人材確保・定着やモチベーション向上のため」が90.6%と最も多かった（前年同月比4.4ポイント減少）。続いて、「最低賃金が引き上げられたため」が25.9%と同12.5ポイント増加、

「新卒採用者の初任給や非正規社員の給与を引き上げたため」が11.2%で同1.6ポイントの増加となった。

- 賃金の引き上げを見送る・未定の主な理由は「今後の経営環境・経済状況が不透明なため」が76.0%と最も多かった（前年同月比7.3ポイント減少）。続いて、「業績の改善がみられないため（見込み含む）」が48.6%で同0.9ポイント減少、「社会保険料の増加により会社負担が増えているため」が14.8%で同0.9ポイントの増加となった。
- 最低賃金の引き上げや物価の上昇を賃上げの理由に挙げる企業が増加するなど、外部環境の変化によるやむを得ない賃上げが増加している。活動回復に伴い人手不足感が高まりつつある中、人材確保の点から賃上げを実施したいが、先行きの不透明感や業績不振、仕入価格高騰の影響で賃上げに踏み出せないとの声も聞かれた。

#### 全産業D I（前年同月比）の推移

— 東北  
— 全国

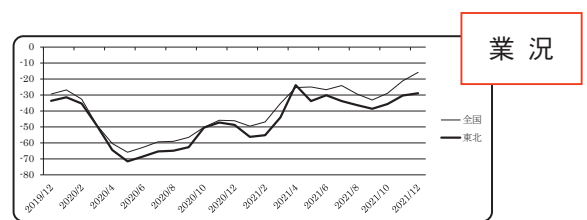

業況

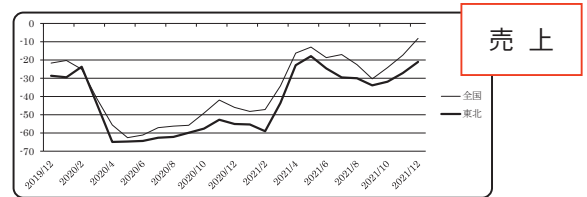

売上

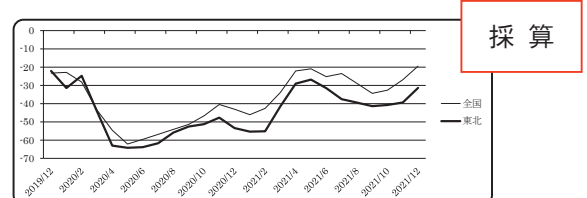

採算

※ 全国の商工会議所が毎月調査し、結果を日商でまとめています。

2・3月の主な行事予定・定例相談日、ケーブル、えふえむ  
**主な行事予定・定例相談日**

2月	
1 火	岩手県信用保証協会相談日 工業部会三役・分科会長会議
2 水	総務企業委員会
3 木	
4 金	
5 土	
6 日	
7 月	サービス業部会幹事会 パソコン活用講座(7日、9日、14日、16日、18日、21日)計6回
8 火	岩手県信用保証協会相談日
9 水	九の市感謝祭(大迫)
10 木	国民生活事業定例相談日
11 金	たろし滝測定会(石鳥谷) 【中止】第64回わんこそば全日本大会
12 土	
13 日	神楽の日(大迫) 第224回日商珠算検定 第134回段位認定試験
14 月	
15 火	岩手県信用保証協会相談日 花巻商工会議所青年部 第11回役員会 ぶらっとお持ち帰り市(石鳥谷)
16 水	
17 木	
18 金	
19 土	九の市(大迫)
20 日	
21 月	法律・経営・税務無料相談会
22 火	
23 水	
24 木	
25 金	
26 土	
27 日	第160回日商簿記検定試験
28 月	

3月	
1 火	岩手県信用保証協会相談日
2 水	
3 木	
4 金	
5 土	
6 日	つちざわ市日(東和)
7 月	
8 火	岩手県信用保証協会相談日
9 水	九の市感謝祭(大迫)
10 木	国民生活事業定例相談日
11 金	
12 土	
13 日	
14 月	
15 火	岩手県信用保証協会相談日 事業承継移動相談会 ぶらっとお持ち帰り市(石鳥谷)
16 水	
17 木	
18 金	なんでも相談会
19 土	九の市(大迫)
20 日	酒蔵まつり 冬の陣 T-1 グランプリ (石鳥谷) つちざわ市日(東和)
21 月	
22 火	
23 水	
24 木	
25 金	
26 土	
27 日	
28 月	
29 火	九の市(大迫)
30 水	常議員会 通常議員総会 花巻市内関係機関ご異動者歓送迎会
31 日	

📅: イベント 🗨️: 相談 📋: 検定 🏢: 会議 📺: セミナー

**日本政策金融公庫盛岡支店**

**国民生活事業定例相談日**

◇日時 2月10日(木) 午後1時～3時  
 ☆場所 花巻商工会議所  
 ・普通貸付 【限度額】4,800万円  
 【金利】2.06%～2.55%(1月4日現在)  
 資金用途、返済期間、担保の有無などによって異なる利率が適用されます。  
 ・経営改善貸付【限度額】2,000万円  
 【金利】1.21%(1月4日現在)  
 ※相談希望の方は事前予約をお願いします。

**岩手県信用保証協会相談日**

◇日時 2月 1日(火) 午前10時～午後4時  
 2月 8日(火) 午前10時～午後4時  
 2月15日(火) 午前10時～午後4時  
 ☆場所 花巻商工会議所 3階304号室

**法律・経営・税務無料相談会**

◇日時 2月21日(月) 午後1時30分～午後4時30分  
 ☆場所 花巻商工会議所 会議室  
 相談員 法律 弁護士 細井 洋 氏  
 経営 中小企業診断士 土岐徹朗 氏  
 税務 税理士 酒井利政 氏  
 創業に関する相談にもご利用いただけます！  
 ※事前予約が必要です。  
 (連絡先) 花巻商工会議所 電話 23-3381

**花巻商工会議所の  
テレビ・ラジオ番組 放送予定日**

**花巻ケーブルテレビ**

●C・C・Iアワー



11ch

◆放送日 2/21(月)～2/25(金)8:55、20:55  
 2/26(土)～2/27(日)8:55、18:55

花巻商工会議所の会員さんが登場します。気になるあなたのお店をチェックしよう！花巻商工会議所からのセミナーやイベント情報などもお知らせします。

**えふえむ花巻**

●フラワープラス「商工会議所情報室」

- ◆放送日 毎週月曜日
- ◆放送時間 13:05

●フラワープラス「笑っていい友 in 花巻」

- ◆放送日 隔週金曜日
- ◆放送時間 12:00～12:20
- ◆再放送日 土曜日 13:05～13:52
- ◆出演

◎2/4(金) 化粧品のおちだ 代表 千田いづみさん  
 ◎2/18(金) 花盛生花店 社長 山田 道宏さん



## 会員さんこんにちは220

### 健康とアートを贈る「ほのぼのぎゃらりー」

店主 佐々木麻理子 さん

花巻市石鳥谷町で、植物の最高峰といわれる和漢植物、高麗人蔘を原料とした、オーガニック健康食品とエイジングケア化粧品を販売しております。

心と体もお元気で、幸せな日常生活を送るために、補気を中心に「栄養・運動・排泄・睡眠」をバランス良く整える「トータル健康法」を学び、コロナ禍時代を乗り越える、健康力アップ!の生活習慣をご提案しています。更に、「絵画には人に寄り添い心を癒す力がある。」という体験から、「幸せになる絵画」を店内に展示し、販売もしております。

来られたお客様が、心も身体も、ほのぼの暖かくなっただけのお店を目指し、「ほのぼのぎゃらりー」と名付けました。



昨年は、カラオケ、ヨガ、アートクラフト、チャリティーバザー、絵画サロン、風水・運勢鑑定など、楽しい企画を開催してきました。地域の皆さんが集う、お茶飲み場の様なお店になれば嬉しいです。

お店は自宅兼店舗となっており、外観はごく普通の一軒家です。訪問外出の場合もありますので、お手数ですがご来店時、事前にご連絡いただけますと幸いです。

皆様のご来店を心よりお待ちしております。

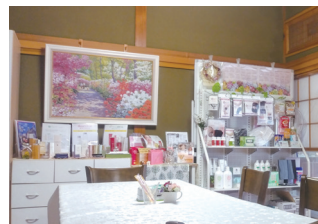

### Shop Infomation

- 【住 所】花巻市石鳥谷町好地第6地割160番地16
- 【営業時間】10時～17時(お客様のご都合で変動可能)
- 【定休日】日曜日・月曜日
- 【TEL】080-6158-1252
- 【ホームページ】<https://store-17677.business.site/>



### あ・と・が・き

新入職員の紹介ページはご覧になっていただけましたか?まだの方は、ぜひ5ページへ!

ご覧いただいたとあり、若い力が2人も加わりました!!  
仕事は先輩から学ぶことばかりかと思いきや、後輩たちの一生懸命な姿に、初心を思い出し気持ちが引き締まるなど、逆に学ぶこと、気付かされることもたくさんあります。また、教えることは最大の学びとも言います。素直で謙虚で初々しい姿に、私自身も原点に立ち返り、若いパワーを存分に吸収しながら、共に成長していきたいなと思います。

ちなみに、私は2年目です。ただ・・・若いね～!と言われる年齢ではなかったので、この会報での生年月日の公開を、実は今でも根に持っているというのはここだけの話です(笑)これからも頑張るぞ～(笑)



経済産業大臣認可/全日本葬祭業協同組合連合会 加盟



安心・親切  
**成島葬祭**

桜台 ☎(0198)22-0909

桜台セレモニーホール  
家族葬ホール花水記

花巻市桜台2-2-22 ☎(0198)22-0909  
花巻市桜台2-2-12 ☎(0198)22-0909

仏壇・供物・神棚

**(有)成島仏具店**

末広町 ☎(0198)23-3619

☎(0198)22-0909  
☎(0198)22-0909