



会議所からのお知らせ

7/22 開始！第6弾「がんばれ花巻！対象のお店で20%戻ってくるキャンペーン」開始のお知らせ

【期間】7月22日（金）～8月21日（日）

【内容】決済金額の最大20%のPayPayポイントを付与
1決済当たりの付与上限：4,000ポイント
（期間中の付与合計上限：15,000ポイント）

CONTENTS

- P 1. 第36回どでびっくり市 in 花巻
- P 2. 新規高卒者の雇用に関する要請
- P 3. 新規高卒者の雇用に関する要請
- P 4. 春の叙勲受章／現代工芸美術展 NHK 会長賞受賞／女性会総会／イーハトーブフォーラム 2022
- P 5. 事業復活支援金申請期限および事前確認期限延長
花巻市からのお知らせ
- P 6. 花巻市からのお知らせ
- P 7. アクサ生命保険(株)からののお知らせ
- P 8. 言葉の力／LOBO調査
- P 9. 6・7月の主な行事予定・定例相談日／ケーブル／えふえむ
- P10. 会員さんこんにちは／あとがき



1年ぶりの開催！商店街に活気が戻る！
～「第36回どでびっくり市 in 花巻」～

今月のトピックス

5月22日（日）、花巻市上町通りにおいて「第36回どでびっくり市 in 花巻」が開催されました。2021年春に続き新型コロナウイルス感染防止対策を徹底した上で開催しました。受付所を会場の3カ所に設置して出店者、来場者の検温（非接触型）で体温を確認、マスク着用、手指消毒、受付名簿への記入など予防策の徹底を呼び掛けました。

今回は26店舗が出店し、飲食類はテイクアウト形式で提供され、山菜などの山の幸や海産物、衣料品、日用雑貨などが特別価格で販売されました。その他にも自衛隊の活動紹介や車両展示と試乗、制服の試着コーナーなどもあり、子どもたちは制服を着て、実際に車両に乗ったりと普段できない体験を楽しんでいました。

花巻商工会議所
所在地・連絡先

本所	〒025-0075 花巻市花城町 10-27	TEL0198-23-3381
大迫支所	〒028-3203 花巻市大迫町大迫 3-203	TEL0198-48-3230
石鳥谷支所	〒028-3101 花巻市石鳥谷町好地 6-10-3	TEL0198-45-4488
東和支所	〒028-0114 花巻市東和町土沢 8-60	TEL0198-42-3155
	花巻市東和総合支所内 1階	



新規高等学校卒業者の未来ある人材を

高校生が応募したくなる求人のポイント

01 早期の求人提出を！

高校生が応募先を決定するのは、求人が公開される7月1日から夏休み後までのごく短い期間です。高校生は、10月1日までは、併願応募ができないため1社ずつしか応募することができません。優秀な生徒は、1～2度目の応募で内定することが多いため、たくさんの生徒に見てもらうためには、7月1日の公開に間に合うよう求人を出し提出することがとても重要です。また、学校へ連絡する場合は、求人関係資料の「各校問合せ訪問時間帯」を事前にご確認ください。

02 雇用形態について

高校生は、人生で一度きりの新卒での就職を目指していますので、基本的には正社員求人への応募を考えています。そのため、期間工・臨時・パート求人については、応募者がほとんど出ません。正社員登用制度がある場合は、詳しく記載してください。

03 職種・仕事の内容について

高校生の場合、求人票の職種欄を見ても身近に接することのない仕事のイメージをすることは難しいものです。仕事の内容を分かりやすく、かつなるべく詳しく記載してください。業務体制や社風等のPRが記載されていると、生徒の目にとまりやすく、安心して応募する傾向があります。

また、入社後に、どのような研修制度で新人の育成を行っているか記載することで、応募に関して保護者の同意も得やすくなります。

04 作業遂行上、特に必要な知識または技能について

高校生の場合、求人票の職種欄を見ても身近に接することのない仕事のイメージをすることは難しいものです。仕事の内容を分かりやすく、かつなるべく詳しく記載してください。業務体制や社風等のPRが記載されていると、生徒の目にとまりやすく、安心して応募する傾向があります。

また、入社後に、どのような研修制度で新人の育成を行っているか記載することで、応募に関して保護者の同意も得やすくなります。

05 転勤について

岩手県内の高校生は県内就職が7割であるのに対し、花巻の高校生は例年は8割強～9割が岩手県内に就職しており、地元への就職希望が県内で最も高い地域といった特徴があります。保護者、生徒ともに、実家から通える範囲での就労を強く希望しているため、転勤（就職後の研修予定地や期間を含む）については、事前に理解が得られるよう具体的に記載することが必要です。

06 就業時間・休日・残業について

就職した際に、どのようなライフスタイルとなるかをイメージしやすくし、定着を促すためには、労働時間・残業時間・休日について明確に記載することが必要です。就職後すぐに退職してしまう場合、求人票の内容との相違やイメージと違うことなどが主な原因となっています。

年末年始休暇、夏期休暇、創立記念日等の特別な休日がある場合は、大きなPRポイントですので、漏れがないように記載してください。

07 福利厚生について

有給休暇、育児・介護等の休暇の取得実績については、事業所の大きなPRポイントとなります。男性の育児休暇等PR出来る部分は、青少年雇用情報欄の企業全体の職場への定着の促進に関する取組実施状況の欄に記載してください。結婚や出産後も働きやすい会社であることも応募検討の材料となります。また、加入保険・福利厚生について詳細にチェックしている熱心な保護者も増加しています。

08 給与・賞与・昇給・各種手当について

労働時間と同様に、特に重視されるのは給料です。中でも、基本給だけではなく、賞与・昇給・手当についても保護者と慎重に吟味したうえで応募先を決定することが増えていきます。基本給が他社と比べて低くても、昇給が明確に行われていることを応募先決定のポイントとして優先することもあります。近年、管内企業だけでなく、県外企業も、大きく基本給を増額するなど求人条件を向上させて採用活動を行っている状況にあります。

求人内容の見直しとともに、手当・賞与・昇給について詳しく記載することが高校生の応募につながります。

09 採否決定と併願応募について

高校生の応募は9月5日から開始されますが、9月中は併願応募ができません。採否結果については必要最低限の日数としていただき、特にも不採用の場合は、早めに連絡をお願いします。また、10月1日からは併願応募ができますので、応募者が少ない（出ない）と感じた場合は早急に『複数応募可』とすることをお勧めします。（あらかじめ『10月以降複数応募可』とすることができます。）

10 採用・離職状況について

就職者の定着にかかわる記載となっており、高校生と保護者が応募先を検討する大きな材料となります。離職者が少ない場合は、青少年雇用情報欄に研修制度などの記載をすることで一層の応募者増を見込めます。

また、離職者が複数いる場合は、離職理由を分析し、改善してください。応募前の事業所見学等で理解してもらってから応募とすることで、ミスマッチを予防することができます。

資料出所：花巻公共職業安定所（ハローワーク花巻）

(2) 新規学校卒業者の求人提出に関するご相談・お問い合わせは、「ハローワーク花巻 学卒担当（TEL：0198-23-5118）」までお願い致します。

確保するにはこれを抑えるべし！

高校生の就職活動の流れ

6月1日～	求人受理開始	6月1日以降、ハローワークにおいて企業からの新規高等学校卒業者の求人受付を開始します。
7月1日～	求人情報の提供	7月1日以降、求人票が公開となり、インターネットを活用し高等学校で全国の高卒求人情報を検索できるようになります。 ※インターネットでは公開されず、企業から学校指定で直接送付される求人票もあります。
7月～	応募前職場見学	就職希望の生徒が事前に職業や職場について理解を深め、適正な職業選択や事前の理解不足による早期離職を防ぐため職場見学の受け入れを積極的にお願いします。
9月5日～	応募書類提出	9月5日以降、学校を通じ、「全国統一応募用紙」を使用して求人に対しての応募が行われます。
9月16日～	選考開始	選考日は応募締切り後2週間以内を目途に出来るだけ早い時期を指定してください。
9月下旬～	内定通知	選考結果はできるだけ早い時期（14日以内）に決定し、学校、本人、ハローワークへ通知してください。 なお、不採用の場合はその詳細な理由をご連絡いただきますとその後の紹介の参考となります。

花巻市、県南広域振興局、花巻公共職業安定所から協力要請

5月19日（木）、花巻商工会議所会頭と花巻工業クラブに対し新規高卒者の採用枠の確保、働き方改革に向けた取組の推進などの協力に関する要請が提出されました。当所に対する要請活動には、上田東一花巻市長、永井榮一県南広域振興局長、武藤輝雄花巻公共職業安定所長が訪問し、高橋豊会頭、佐藤良介副会頭、佐々木史昭副会頭に対して新規高卒者の雇用等に関する協力が要請されました。



左から武藤安定所長、永井県南局長、上田市長、高橋会頭、佐藤副会頭、佐々木副会頭

新規高等学校卒業者の雇用等に関する要請書

雇用・労働行政の推進につきましては、日頃より格別の御協力を賜り、厚く御礼申し上げます。さて、花巻地域の雇用情勢につきましては、有効求人倍率が平成二十六年五月以降七年十ヶ月連続して一倍台で推移し、この三月は一・五七倍と、人手不足感が根強い状況が続いておりますが、新型コロナウイルス感染症による影響のほか、急激な円安や資材価格の高騰などの不安要素も拡大しつつあり、今後の情勢が懸念されるところであります。

このような中、令和五年三月新規高等学校卒業者の求人受付が六月一日から開始されます。花巻管内の令和四年三月新規高等学校卒業者の就職状況は、公務員等を除く就職希望者百七十五人全員が就職し、うち花巻管内への就職者数は八十九人、若手県内への就職者数は百五十八人となり、県内就職率は九〇・三％と、初めて九〇％台を超えたところです。

また、来春、令和五年三月の卒業予定者は九百三十人、そのうち百九十三人の生徒が就職を希望しておりますので、管内機関が連携し、引き続き地域企業の一人でも多く雇用され、定着が図られるよう取り組んでいくとともに、将来を切り開く大きな可能性を持つ高校生が「花巻で働きたい、暮らしたい、帰りたい」と思える環境構築を一層推進し、このような流れを確かなものにしていくことが必要と考えております。

このような状況を踏まえ、貴団体におかれましては、次に掲げる項目について、会員企業のご理解を促していただきますよう、特段の配慮をお願いいたします。

一 新規学卒者の採用枠の確保等

今年度開催する企業説明会等、県内就職の取組への参加をはじめ、早期の求人票の提出やオンラインの活用などによる新規高等学校卒業者に対する十分な会社側からの説明会の確保、適正な採用選考活動を通じて、引き続き新規高等学校卒業者の積極的な採用をお願いいたします。

一 働き方改革に向けた取組の推進

仕事と生活の調和や生産性の向上を推進することは、地域の社会経済の維持、発展にも資するという認識のもと、各職場において、在宅勤務などテレワークの導入・実践や時差出勤の奨励を通じて感染症なども踏まえた多様な働き方を推進する取組を行うとともに、デジタル技術等を活用した生産性の向上に努めていただくようお願いいたします。また、長時間労働の是正や労働法令等に定める休暇制度の周知、休暇の取得促進など、労働環境の改善に向けた積極的な取組にも努めていただくようお願いいたします。

令和四年五月十九日

花巻市長 上田東一

岩手県南広域振興局長 永井榮一

花巻公共職業安定所長 武藤輝雄

花巻商工会議所 会頭 高橋 豊 様



春の叙勲受章

(令和4年4月29日)

「旭日双光章」受章 おめでとうございます



副会頭 佐藤良介氏
(株)東華商会 代表取締役社長

長年にわたる数々の功績が広く認められ、この度、副会頭佐藤良介氏が令和4年春の叙勲の栄えある「旭日双光章」を受章されました。

心よりお祝い申し上げますと共に、今後ますますのご活躍をお祈り申し上げます。

菊池房江さん 日本現代工芸美術展 NHK 会長賞を受賞！



菊池房江さん

第60回日本現代工芸美術展（現代工芸美術家協会主催）が東京・上野の都美術館にて開催され、当所常議員の菊池房江さん（岩手日報石鳥谷センター(株)平藤代表取締役社長、岩手工芸美術協会会長）の作品「大地の息吹」がNHK会長賞に

選ばれました。

菊池さんの作品は七宝焼きや金属、樹脂を組み合わせ、真っ青な空の下、人と人が手を携えて歩いていく様子をイメージした作品となっています。受賞された菊池さんは、「困難な時代に光を届けた」と喜びを語りました。

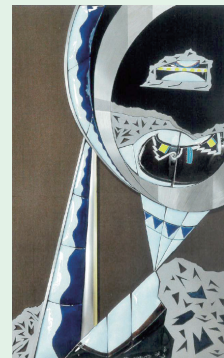

受賞作品「大地の息吹」

イーハトーブフォーラム開催決定！！

◇イーハトーブの里ツデーマーチ◇

開催日：令和4年8月20日（土）～21日（日）
場 所：なはんプラザ前スタート

◇光と音のページェント花火ファンタジー◇

開催日：令和4年8月20日（土）
時 間：19時30分～
場 所：北上川河川敷



女性会11月から新体制！

～女性会通常総会開催～

花巻商工会議所女性会の令和4年度通常総会が、5月20日（金）、ホテルグランシエール花巻で開催され、来賓、会員など34名が出席し、令和3年度の事業報告・収支決算を承認、令和4年度会費額・払込方法、事業計画・収支予算が決議されました。また、本年度は任期満了に伴う役員改選の年であり、新会長には伊藤泰江氏が選任されました。任期は3年、女性会は令和4年11月から新体制にてスタートします。



小瀬川眞弓会長



講師の牛崎敏哉氏

総会終了後には、宮沢賢治記念館学芸員の牛崎敏哉氏を講師にお迎えし、「宮沢賢治の作品世界」と題してご講演頂きました。

総会終了後には、宮沢賢治記念館学芸員の牛崎敏哉氏を講師にお迎えし、「宮沢賢治の作品世界」と題してご講演頂きました。

アルテ

マルカン
桜台店

営業時間/AM 9:30~PM 10:00
花巻市桜台1丁目12-12 TEL.0198-23-1111

エムズ書店
tel.0198-23-0660
エムズデポ
tel.0198-41-1000
トイエムズ
tel.0198-41-1003
ティーエヌ花巻
tel.0198-41-6600

M's EXPO

エムズエクスポ 盛岡店

盛岡市みたけ3-36-1

- ・書籍コーナー
tel.019-648-7100
- ・文具コーナー
tel.019-648-6666
- ・ミュージックコーナー
tel.019-648-6100
- ・ドトールコーヒーショップ
tel.019-646-5585

営業時間
9:00~22:00(年中無休)

「事業復活支援金」 申請期限および事前確認期限延長のお知らせ

～申請サポート会場も6月17日(金)まで延長！～

事業復活支援金の申請期限が6月17日(金)まで延長になりました。それに伴い、現在実施している花巻商工会議所事業復活支援金サポート会場についても6月17日までのうち5日間開設致します。

- ◇申請期限 令和4年6月17日(金)まで
(ただし、5月31日(火)までに、アカウントを発行していることが必須となります。)
- ◇開設日 令和4年6月3日(金)、6月8日(水)、6月10日(金)、6月15日(水)、6月17日(金)
- ◇開設時間 午前9時30分から午後4時30分(完全予約制)
- ◇会場 なはんプラザ 3階ギャラリー
- ◇予約先 花巻商工会議所 本所・石鳥谷・東和・大迫各支所
- ◇利用前の準備 ①6月14日(火)までに、登録確認機関による事前確認を済ませる。
②申請に必要な書類・申請補助シートを持参し、ご来場ください。

※以前に月次支援金が給付となった事業者は、申請IDの発番および登録確認機関による事前確認は不要です

詳細については、折込チラシまたは当所ホームページをご確認ください。



花巻商工会議所
ホームページ
QRコード

花巻市飲食店等緊急経営支援金

花巻市では新型コロナウイルス感染症の影響により特に大きな影響を受けている飲食店及び自動車運転代行業を営む事業者に対して、支援金を支給しています。

■対象者

- 以下の全ての要件を満たす中小企業者
- ①花巻市内に本店または主たる事業所を有すること
 - ②主たる業種が飲食業または自動車運転代行業を営んでいること
 - ③支援金受給後も事業継続の意思があること

■支援金額(支援金の交付は1事業者1回まで)

- 飲食店(※)：1店舗あたり10万円
※飲食店は調理したものを店内で飲食するための客席(イートインスペース)を有する店舗に限ります。(そうざい店、仕出し屋、弁当屋などは対象外)
- 自動車運転代行業：1事業者あたり10万円

■提出書類

- 【共通】
- ①花巻市飲食店等緊急経営支援金交付申請書兼請求書
 - ②飲食業の方…保健所が発行する営業許可証の写し
自動車運転代行業の方…岩手県公安委員会が発行する認定書の写し
 - ③支援金の振込を希望する口座通帳の写し(表紙、見開きページ)

【個人事業者の方】

- ④本人確認書類の写し(運転免許証、マイナンバーカード、健康保険証+住民票のいずれか)
- ⑤令和3年分所得税確定申告書第一表または令和4年度市民税・県民税申告書の写し

【法人の方】

- ④直近3か月以内の履歴事項全部証明書の写し
- ※主たる業種の判定は、売上額をベースに判定します。複数業種を営んでいる場合、追加書類(売上台帳等)の提出を求める場合がございますので留意願います。

■申請方法

上記提出書類をご準備の上、下記までご郵送ください。

【郵送先】花巻市商工観光部商工労政課商業係

(〒025-8601 花巻市花城町9-30)

※封筒の脇に「飲食店等緊急経営支援金申請書類在中」と記入願います。

【受付期間】

令和4年5月16日(月)～
令和4年6月30日(木)必着

■お問合せ先

花巻市商工労政課(商業係)
☎41-3539



花巻市ホームページ
QRコード

花巻市いわて飲食店安心認証店舗奨励金（令和4年度事業）

花巻市では、令和3年度に「いわて飲食店安心認証」を取得した事業者に対し、1店舗につき10万円の奨励金を支給しましたが、令和4年度においても、新たに認証を取得した事業者等に対して奨励金を支給します。

■対象者

次のいずれにも該当する中小企業者

①花巻市内に本社または本店を有する中小法人もしくは市内に事業所を有する個人事業主

②「いわて飲食店安心認証」を取得している事業者

③令和3年度における花巻市いわて飲食店安心認証店舗奨励金の給付を受けていない（※）こと

※令和3年度に認証を取得し、花巻市いわて飲食店安心認証店舗奨励金を申請していなかった事業者も給付を受けることができます。

■支給額

「いわて飲食店安心認証」を取得している店舗 1店舗につき10万円

■申請方法（原則郵送のみ）

上記提出書類をご準備の上、下記までご郵送ください。

【郵送先】花巻市商工観光部商工労政課商業係（〒025-8601 花巻市花城町9-30）

【受付期間】

令和4年5月23日（月）～令和5年3月24日（金）

■提出書類

①花巻市いわて飲食店安心認証店舗奨励金交付申請書兼請求書

②「いわて飲食店安心認証」認証通知の写し

③奨励金の振込先口座の通帳の写し（表紙及び口座名義人（フリガナ）が記載されている見開きページ）

④【法人のみ】直近3ヶ月以内の履歴事項証明書（写し）



花巻市ホームページ
QRコード

■留意事項

- ・奨励金受領後も、事業継続の意思があること。
- ・法人税法（昭和40年法律第34号）別表第一に規定する公共法人でないこと。
- ・風俗営業等の規制及び業務の適正化等に関する法律（昭和23年法律第122号）第2条第5項に規定する「性風俗関連特殊営業」を行っていないこと。
- ・虚偽の申請や不正受給が判明した場合または認証が取消しとなった場合は、奨励金支給後であっても返還を命じます。
- ・本奨励金は事業所得（雑収入）となります。

■お問合せ先 花巻市商工労政課（商業係） ☎41-3539

○事業内容／クボタ農業機械、農業関連機械販売・整備、農業用資材、農業用施設、冷暖房・給排水等設備機器、衛生設備機器、自動販売機、自動車販売・車検整備（指定民間車検工場）、各種設備の設計施工

株式会社 みちのくクボタ

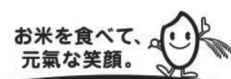

本社／花巻市東宮野目13-9 ☎0198-23-5321(代) URL <http://www.michinoku-kubota.co.jp>

花巻商工会議所会員共済制度 『ぎんが共済』

入院給付金付災害割増特約・ガン重点保障型生活習慣病一時金特約付定期保険（団体型）
+ 花巻商工会議所独自の給付制度（見舞金・祝金・記念品制度）
+ 岩手県商工団体福祉制度連絡協議会独自の給付制度

会員事業所の福利厚生の充実に役立ててください
☆剰余金がある場合は配当金としてお返しします☆



令和3年度配当金振込と加入促進のご案内
令和3年度の配当金は、令和4年6月20日に、振替口座へお振込致します。

「花巻商工会議所共済制度」は、会員事業所の福利厚生事業をサポートすることを目的として、アクサ生命保険㈱と連携し多くの会員事業所にご利用頂いております。『ぎんが共済』は、花巻商工会議所会員事業所が、ご加入出来る制度となっております。

《ご加入にあたってはパンフレット、重要事項説明書（契約概要・注意喚起情報）を必ずご覧ください。》

お問合せ先：花巻商工会議所（Tel /0198-23-3381）
《引受保険会社》アクサ生命保険株式会社

AXA

みんなと
会社の未来を
健康に。

Know You Can
そう。あなたなら、できる。

AXA-A2-2109-0345/9F7 「健康経営®」は、特定非営利活動法人健康経営研究会の登録商標です。

アクサ生命

健康経営アクサ式

人生100年時代だからこそ、アクサの健康経営を。心と身体の健康だけでなく、夢や生きがい、働きがいといった「社会的健康」までサポート。
社員一人ひとりが生き活きと元気になることで、会社がひとつになり、生産性も向上する。そんな好循環を生みだしていきます。

アクサ生命は、商工会議所と協力し、会員事業所の各種ニーズ（弔慰金・見舞金制度、退職金制度、リスク対策や事業承継など）を共済制度／福祉制度でサポートしています。

アクサ生命保険株式会社
盛岡支社 花巻営業所
〒025-0075 花巻市花城町10-27-2 F
TEL 0198-24-0419

言葉の力



ネガティブな情報が多い時期
だからこそ、
ポジティブに振ること。
前向きに生きる。



◇武田 双雲/たけだ・そうらん

1975年熊本生まれ。東京理科大学卒業後、NTTに就職。約3年後に書道家として独立。NHK大河ドラマ「天地人」や世界遺産「平泉」など、数々の題字を手掛ける。講演活動やメディア出演のオファーも多数。ベストセラーの『ポジティブの教科書』のほか、著書は50冊を超える。2013年度文化庁から文化交流使に任命され、ベトナム・インドネシアにて、書道ワークショップを開催、17年にはワルシャワ大学にて講演など、世界各国で活動する。近年、現代アーティストとして創作活動を開始し、15年カリフォルニアにて、アメリカ初個展、19年アートチューリッヒに出演、20年には、ドイツ、代官山ヒルサイドフォーラム、日本橋三越、大丸松坂屋（京都店・心斎橋店）、GINZA SIX、伊勢丹新宿店にて、個展を開催し、盛況を博す。

LOBO(早期景気観測)調査結果

トピックス①

新型コロナウイルスによる経営への影響 円安進行が業績に与える影響

6割超の企業で影響継続も活動再開で回復傾向

- 新型コロナウイルスによる経営への影響について、「影響が続いている」は63.0%。「現時点で影響はないが、今後マイナスの影響が出る懸念がある」をあわせると88.0%となった。
- 経営への影響が続いている企業は6割超となり、依然として高水準の状況が続いている。一方、3月の全てのまん延防止等重点措置解除により活動再開が進み、コロナ禍で売上減少の深刻な影響を受けていた企業の売上も回復傾向にある。

53.3%の企業が円安はデメリットが大きいと回答

円安に伴う原材料や燃料価格高騰が業績に影響

- 円安進行が業績に与える影響について、「メリットの方が大きい」と回答した企業は1.2%に対し、「デメリットの方が大きい」企業が53.3%となった。
- 具体的な影響としては、「原材料、部品等の仕入価格上昇に伴う負担増」が80.7%、「燃料・エネルギー価格上昇に伴う負担増」が73.6%、「仕入コスト上昇分が価格転嫁できない」が48.5%となった。
- 円安の急伸により原材料や燃料価格高騰が加速し、コスト増加分の価格転嫁も難しい中で、5割超の企業が円安進行はデメリットが大きいと回答している。今後も円安基調と物価上昇の継続が見込まれる中、中小企業経営は厳しい状況が続く。

トピックス②

2021年度の採用実績の動向

コロナ禍からの回復に向けて採用活動を実施も

4割超の企業が予定数を確保できず

- 2021年度の採用実績（全産業）については、「募集し、採用できた」は49.7%、「募集したが全く採用できなかった」は9.0%、「募集しなかった」は41.3%となった。「募集し、採用できた」企業の割合は2021年4月調査と比べ1.4ポイント減少した。また、「募集し、採用できた」企業に対し、

予定した人数を確保できたか聞いたところ、全体で44.2%の企業が予定数を確保できなかったとの回答となった。

- 業種別の採用実績をみると、前年度調査と大きな変動は見られず、建設業において「募集したが、全く採用できなかった」割合が19.2%と、他4業種に比べ高い数字となった。
- 2021年度の採用実績は前年度調査と比べ、「募集し、採用できた」企業は減少しており、企業の採用活動は厳しい状況が続く。企業からは、コロナ禍からの活動回復に向けて採用活動を行っているが、人材確保に難航している声も聞かれた。活動や生産再開に伴い人手不足が顕在化し、採用競争の激化も進む中、人材確保に苦しむ中小企業の様子がうかがえる。

全産業DI（前年同月比）の推移

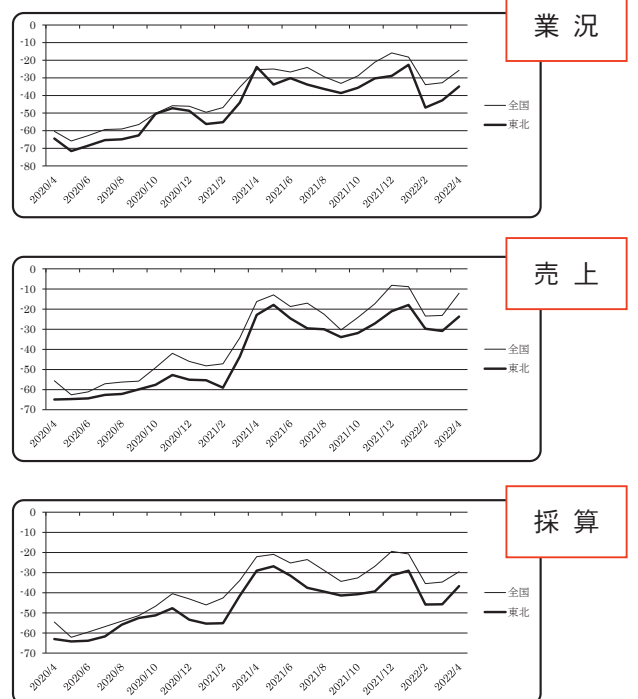

※ 全国の商工会議所が毎月調査し、結果を日商でまとめています。

主な行事予定・定例相談日

6月

1 水	サービス業部会幹事会
2 木	
3 金	
4 土	
5 日	つちざわ市日 (東和)
6 月	
7 火	岩手県信用保証協会相談日
8 水	
9 木	花巻商工会議所青年部第3回役員会 国民生活事業定例相談日 九の市 (大迫)
10 金	花巻商工会議所三役会
11 土	
12 日	第161回日商簿記検定試験
13 月	総務企業委員会正副委員長会議
14 火	岩手県信用保証協会相談日
15 水	ぶらっとお持ち帰り市 (石鳥谷)
16 木	
17 金	
18 土	
19 日	九の市 (大迫) つちざわ市日 (東和)
20 月	
21 火	岩手県信用保証協会相談日
22 水	
23 木	法律・経営無料相談会
24 金	ちょこっと市 (東和)
25 土	
26 日	第225回日商珠算検定 第135回段位認定試験
27 月	
28 火	常議員会 通常議員総会
29 水	九の市 (大迫)
30 木	

7月

1 金	
2 土	
3 日	つちざわ市日
4 月	
5 火	岩手県信用保証協会相談日
6 水	
7 木	
8 金	
9 土	九の市感謝祭(大迫)
10 日	神楽の日(大迫)
11 月	
12 火	岩手県信用保証協会相談日 ぶらっとお持ち帰り市(石鳥谷)
13 水	
14 木	国民生活事業定例相談日
15 金	
16 土	
17 日	つちざわ市日
18 月	
19 火	岩手県信用保証協会相談日 事業承継・引継ぎ支援センター 定期移動相談会 九の市(大迫)
20 水	
21 木	
22 金	ちょこっと市(東和)
23 土	
24 日	
25 月	
26 火	
27 水	
28 木	
29 金	九の市(大迫) 酒蔵まつり夏の陣(石鳥谷) おおはさま宿場ロマン夏まつり(大迫) 田瀬湖湖水まつり(東和)
30 土	
31 日	

📅: イベント 🗣️: 相談 📄: 検定 🏛️: 会議 📺: セミナー

日本政策金融公庫盛岡支店

国民生活事業定例相談日

◇日時 6月9日(木) 午後1時～3時
 ☆場所 花巻商工会議所
 ・普通貸付 【限度額】4,800万円
 【金利】2.01%～2.80%(5月2日現在)
 資金用途、返済期間、担保の有無などによって異なる利率が適用されます。
 ・経営改善貸付【限度額】2,000万円
 【金利】1.21%(5月2日現在)
 ※相談希望の方は事前予約をお願いします。

岩手県信用保証協会相談日

◇日時 6月7日(火) 午前10時～午後4時
 6月14日(火) 午前10時～午後4時
 6月21日(火) 午前10時～午後4時
 ☆場所 花巻商工会議所 3階304号室

法律・経営 無料相談会

◇日時 6月23日(木) 午後1時30分～4時30分
 ☆場所 花巻商工会議所 会議室
 相談員 法律 弁護士 細井 洋 氏
 経営 中小企業診断士 土岐徹朗 氏
 創業に関する相談にもご利用いただけます！
 ※事前予約が必要です。
 (連絡先) 花巻商工会議所 電話 23-3381



花巻商工会議所の

テレビ・ラジオ番組 放送予定日

花巻ケーブルテレビ

●C・C・Iアワー



11ch

- ◆放送日 6/20(月)～6/24(金) 8:55、20:55
6/25(土)～6/26(日) 8:55、18:55
- ◆出演 健康アトリエ

花巻商工会議所の会員さんが登場します。気になるあなたのお店をチェックしよう！花巻商工会議所からのセミナーやイベント情報などもお知らせします。

えふえむ花巻

●フラワープラス「商工会議所情報室」

- ◆放送日 毎週月曜日
- ◆放送時間 13:05

●フラワープラス「笑っていい友 in 花巻」

- ◆放送日 隔週金曜日
- ◆放送時間 12:00～12:20
- ◆再放送日 土曜日 13:05～13:52
- ◆出演

- ◎6/10(金) 花巻野菜加工生産組合 代表 小原 努さん
- ◎6/24(金) もんのすけ農園 代表 菅原徳悟さん



会員さんこんにちは224

健康アトリエ

代表 立川 ^{たちかわめ} 和子 ^{かずこ} さん

花巻市東和町の土沢商店街にて営業している健康アトリエは、「こっぼら土澤」内の1階南側にあります。健康や美容に関する商品を販売しており、お客様のお悩みに合った商品をご提案し、長く愛されています。

健康を追求し、ひとつひとつこだわって仕入れた商品は、飲食品以外にも、枕やマット・肌着など幅広く取り扱っています。お客様それぞれの相談・要望にお応えして都度ご提案しております。

また、他にはないオリジナルの「岩盤座サウナ」は、韓国式を含んだ、よもぎやハーブの香りに癒やされる、ひのき造りの低温サウナです。



完全予約制のこちらのメニューは20分で1,100円(税込)となっております。

商品のご提案だけでなく、「付加価値」を感じられるような食品のアレンジや、アドバイスもしていますので、ぜひお気軽にお立ち寄りください。

皆様のご来店を心よりお待ちしております。



Shop Infomation

- 【住所】花巻市東和町土沢8区115
こっぼら土澤1階
- 【営業時間】11:00 ~ 17:00
- 【定休日】日曜日
- 【連絡先】090-1492-9777



あ・と・が・き

皆さん、今年のゴールデンウィークはいかがお過ごしでしたか？私は友人と、東和町の土澤アートクラフトフェアへ行ってきました。

久々の再会で話に花を咲かせながら商店街を練り歩き、途中で雨が降ってきたり、お目当てのハンドメイドバッグが売れてしまい落胆したり・・・ちょっとしたハプニングに見舞われつつも、気心の知れた友人と過ごす時間は何より楽しくて、沢山のエネルギーをもらえた一日でした。

ここ2年余り、おうち時間を満喫してきた私ですが、人と会うことが心の充電につながると感じた今回の連休。こんなご時世だからこそ、家族や友人と過ごせる時間をより大切に、心がハッピーになれる瞬間を今まで以上に増やしていけたらいいなと思う今日この頃です。



経済産業大臣認可／全日本葬祭業協同組合連合会 加盟



安心・親切
成島葬祭

☎(0198)22-0909

桜台セレモニーホール
家族葬ホール花水記

花巻市桜台2-2-22
花巻市桜台2-2-12

仏壇・供物・神棚

(有)成島仏具店

☎(0198)23-3619

☎(0198)22-0909
☎(0198)22-0909