



CONTENTS

- P 1. 健康管理セミナー
- P 2. 通常議員総会・日本商工会議所表彰状伝達式・ご異動者歓迎迎会
令和8年度事業基本方針
- P 3. 令和8年度主要事業
- P 4. 令和8年度収支予算／令和8年度花巻商工会議所事務局体制
- P 5. 健康経営法人認定2026 祝賀フォーラム
新規学校卒業就職者合同歓迎会
- P 6. 酒蔵まつり冬の陣「鍋まつりN-1グランプリ」
花巻市からのお知らせ
- P 7. いわて花巻空港 令和8年度上期ダイヤ改正
- P 8. 魂に響く書／LOBO 調査
- P 9. 4・5月の主な行事予定／定例相談日／ケーブル／えふえふ
- P10. 会員さんこんにちは／あとがき

会 議 所 か ら の お 知 ら せ

「健康経営優良法人2026」認定！！

この度、当商工会議所では「健康経営」の取組が優良であると認められ、「健康経営優良法人2026（中小規模法人部門）」として認定されました。当所は、2019年から8年連続で認定を取得しています。会員事業所の皆さま、2027認定取得に向け、取組をはじめてみませんか？

健康経営優良法人認定制度…地域の健康課題に即した取組や日本健康会議が進める健康増進の取組をもとに、特に優良な健康経営を実践している大企業や中小企業等の法人を顕彰する制度。



理財・福祉&サービス業部会合同
～健康管理セミナー開催～

当所の理財・福祉部会（木村清且部会長）とサービス業部会（高橋哲哉部会長）合同の健康管理セミナーが3月11日（水）、日本料理新亀家で開催されました。このセミナーには部会員他29名が出席し、講師には花巻まつその内科循環器内科クリニック・院長の佐藤嘉洋先生をお招きし、「脳梗塞の原因となる不整脈「心房細動」を予防するためにできること」と題してご講演を頂きました。

心房細動は不整脈の一種で、過度のアルコール摂取、体重増加、身体活動などが重なって起こることが多いとされています。放置すると脳卒中などの重大な合併症を引き起こす可能性があるため、早い段階での薬での治療が重要です。一人ひとりの体にあった適度な運動を習慣化することが予防につながるという説明がありました。さらに、心房細動にならないため、また繰り返さないためには、これらの生活習慣を継続的に改善していくことが重要であると説明されました。

今月のトピックス

花巻商工会議所
所在地・連絡先

本所 〒 025-0075 花巻市花城町 10-27
 大迫支所 〒 028-3203 花巻市大迫町大迫 2-51-4
 花巻市大迫総合支所内 2 階
 石鳥谷支所 〒 028-3101 花巻市石鳥谷町好地 6-10-3
 東和支所 〒 028-0114 花巻市東和町土沢 8-60
 花巻市東和総合支所内 1 階

TEL0198-23-3381
 TEL0198-48-3230
 TEL0198-45-4488
 TEL0198-42-3155



～通常議員総会、日本商工会議所表彰状伝達式、ご異動者歓送迎会を開催～

当所の通常議員総会が、3月26日（木）、ホテルグランシェール花巻で開催され、令和8年度の事業計画や収支予算が原案どおり承認されました。

総会終了後、長きにわたり役員・議員として活躍された皆様に日本商工会議所表彰状伝達式が行われました。

また、年度末に転出・転任・退職される方等をお迎えし、「ご異動者歓送迎会」が開催されました。この歓送迎会にはご異動者13名を迎え、県南広域振興局前田敬之副局長、小原勝花巻市長、岩手県議会議員の川村伸浩氏をはじめ多くのご来賓、役員・議員・参与など75名が出席しました。

県南広域振興局前田敬之副局長、小原勝花巻市長のお二方よりご祝辞をいただき、花巻市議会藤原伸議長の乾杯のご発声で祝宴が始まり、参加者一同がご異動者を囲んで交流を深めました。

日本商工会議所表彰規則に基づく
表彰者（順不同・敬称略）

◆役員・議員表彰 8名

役職	氏名	勤続年数
常議員	菊池 房江	15年以上
常議員	姉帯 充志	15年以上
議員	阿部 寛	15年以上
議員	杉村 圭一	15年以上
議員	高橋 年徳	15年以上
議員	畠山 勝敏	15年以上
前常議員	久保田 明寿	15年以上
前議員	嶋 利幸	15年以上



ご異動者歓送迎会



役員・議員表彰者

◆ 令和8年度 事業基本方針 ◆

日本経済は、30年続いたデフレ経済から完全に脱却し、持続的な経済成長へと移行できるかどうかの重要な局面を迎えています。

賃上げや物価・金利の上昇が見られる一方、米国による関税措置、中国や欧州、中東情勢の変化など、経済の不確実性は依然として高い状況にあります。

中小企業においては、円安・原油高に伴う原材料・エネルギー価格などの高騰、人手不足や労務費の増加、さらには消費低迷など多くの課題に直面しています。地方都市においては少子高齢化による市場縮小と労働力不足が加速しており、地域産業の存立にも大きな影響を及ぼしかねない状態となっています。

今後は付加価値創出による生産性向上を通じて稼ぐ力を高め、労務費を含めた適切な価格転嫁を定着させ、引き続きDX・デジタル化による省力化や競争力の強化で持続的な賃上げと成長の好循環に向けた事業実施が望めます。政府の社会経済活動の正常化のシナリオのもと、経済回復への取り組みを加速し経済循環の拡大が求められます。

花巻商工会議所におきましては、令和6年3月に第3期「経営発達支援計画」を策定し、経済産業大臣の認定を受けております。5か年にわたり小規模事業者に対し伴走型の支援を継続し、小規模事業者の売上拡大に貢献する支援を引き続き進めてまいります。

令和9年度には、花巻商工会議所創立80周年という大きな節目を迎えます。また、本年度は花巻市合併20周年、宮沢賢治生誕130年という地域にとって象徴的な節目の年を迎え、花巻の歴史・文化・産業の価値を再認識し、次代に向けた新たな地域ブランドの創造と発信を進める好機にあります。これらの機会を捉え、産業振興、観光振興、交流人口の拡大、次世代人材育成等に関係機関と連携して取り組んでまいります。

併せて、本年度は3か年を計画期間とする第7次中期行動計画の初年度として、経営力強化を進める「企業力」、県や市の産業振興支援策との連携による「地域力」、会員サービス事業の充実推進などによる「組織力」の三本柱を行動指針に掲げ、会員企業の競争力強化、地域経済の活性化、商工会議所組織の機能効率化を総合的に推進してまいります。

以下、花巻商工会議所第7次中期行動計画の方針に基づき、令和8年度の事業計画は次のとおりであります。

◆ 令和8年度 主要事業 ◆

1 中小企業・小規模事業者の経営力強化

中小企業・小規模事業者が抱える経営課題を解決し、収益向上による事業の持続的発展に資するため、国の認定を受けた「経営発達支援計画」に基づき、会員事業所に対する職員の支援意識の高揚や支援体制を強化し、内部支援力の強化を図りながら会員に寄り添った伴走型の支援を実施する。また、甚大な自然災害が常態化している状況の下で、中小企業の防災・減災対策を推進するとともに事業承継や働き方改革、健康経営を推進する。

(1) 経営支援の強化

経営改善普及事業を通じて小規模企業の経営支援を強化するとともに、各種産業支援機関や専門家と連携し、質の高い指導と継続的サポートによる伴走型支援を行い小規模・中小企業の経営発達に資する支援を行う。

(2) 金融支援の推進

小規模・中小企業の資金需要に円滑に対応し、経営の安定化を促すため国の小規模事業者経営改善資金(マル経貸付)のほか、市内金融機関及び県信用保証協会と提携した商工会議所メンバーブローン融資制度を普及し、小規模・中小企業の資金調達を支援する。

(3) 経営相談支援の推進

商工会議所経営指導員及び外部専門家を積極的に活用して経営改善普及事業を推進し、企業の経営基盤の強化を支援する。

(4) 企業再生支援の促進

経営安定特別相談事業を通して、企業の再生、経営安定及び雇用の確保を促進する。

(5) 中小企業の防災・減災対策の推進

国の「中小企業強靱化法」の方針に基づき中小企業の防災・減災対策を推進する。

(6) 人材確保・育成支援の推進

中小企業の人材確保・育成を支援するため、各種講習会、研修会、検定試験等を実施する。

(7) 情報活用の強化

ITを活用したIT経営の取り組み事例を提供するとともに、「えふえお花巻」や「花巻ケーブルテレビ」等のメディアを活用した経営情報を提供し企業の経営改善を図る。

2 地域力向上のための活動強化

◆ 行政への積極的な提言・要望

商工会議所の会員や地域からの意見・要望を集約し、地域のリーダーとして、国・県・市等への建議・要望・政策提言活動を実施する。

(1) 継続的活動

(2) 業界ニーズの把握

(3) 関係機関との連携強化による建議・要望・提言の実現力の向上

◆ 地域活性化への取り組み支援

花巻市の産業振興に合わせ地域企業や住民との協働により花巻各地の歴史や芸能、文化などの地域資源を活かして地域や中心市街地の活性化を図るため事業を実施する。

(1) 地域資源活用の促進

花巻の優れた観光資源や農業資源等を活用した新たな事業の創出など、地域資源を有効に活用し地域産業の活性化を促進する。

(2) 中心市街地活性化の推進

中心市街地の空き店舗対策事業や商店街と連携及び商店街が実施するイベント支援を通して中心市街地活性化を推進する。

(3) 商業活性化の推進

商店街が取組むハード事業、ソフト事業への支援及び花巻市商店街振興組合協議会等商店街組織との連携を強化し、商業の活性化を推進する。

(4) 広域的なまちづくりの推進

(5) 観光・集客交流の促進

観光・集客交流事業を通して、まちの賑わい及びサービス産業等の創出を支援し促進する。

(6) 交通基盤の充実への取り組み

いわて花巻空港や新幹線新花巻駅等の利便性の向上や円滑な車両交通を確保する市内道路の改善等の取り組みにより交通基盤の充実を図る。

(7) ものづくり支援の推進

中小企業の製品・技術開発など、ものづくりに向けた取り組みを支援し、産業の活性化を推進する。

(8) 雇用の促進支援

花巻市や花巻雇用開発協会等関係機関との連携により人材不足の対応等、雇用確保に努める。

(9) 国際化・グローバル化等への対応

友好都市等との国際交流事業への協力支援や貿易関係証明の円滑な発給を進める。

(10) 地元大学との包括連携による人材育成・企業支援

地元大学との連携により人材の育成・強化、地元での就職促進、地域振興やグローバルな時代における国際的な産業人材育成支援・中小企業の国際化支援等を目指し産学連携事業の推進を図る。

3 組織・運営力の強化

商工会議所が地域唯一の総合経済団体として、積極的な事業運営を展開していくため、会員組織の拡大と安定した財政基盤の強化に努め事業を実施する。

(1) 組織の強化

会員増強運動を継続実施し、組織率の向上を図る。

(2) 共済業務の推進

各種共済制度の加入を推進し、会員企業の「安心」と共済制度の「安定」を促進する。

(3) 情報発信力の強化

会員企業とのコミュニケーションツールである会報とホームページの充実を図り、ITを活用し「顔」の見える商工会議所づくりのため、事業活動等積極的にPRを行う。

(4) 部会、委員会、支部並びに青年部、女性会活動の充実
部会、委員会、支部、青年部、女性会活動を通じて、会員のリアル交流機会の拡大

(5) 財政基盤の強化

中長期の財政計画に基づき、安定的な財政運営に努める。

(6) 関係機関交流事業の推進

関係機関との連携を深め商工会議所事業への理解者、協力者の拡大を図る。

◆ 令和 8 年度 収支予算 ◆

収入の部 432,212(402,611) 千円

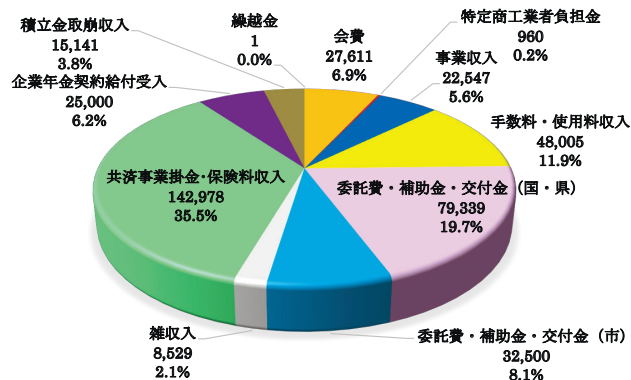

支出の部 432,212(402,611) 千円

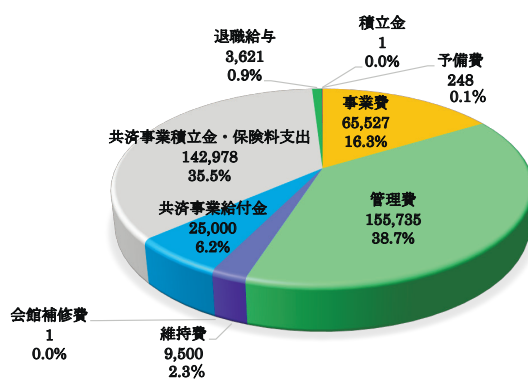

【注 1】 グラフ数字の単位は、千円です。

【注 2】 円グラフタイトルの () 内数値は、繰入・繰出金を除いた額です。

◆ 令和 8 年度 花巻商工会議所事務局体制 ◆

専務理事
佐々木 賢二

事務局長兼
中小企業相談所長
市野川 啓

本所 TEL 0198-23-3381
大迫支所 TEL 0198-48-3230
石鳥谷支所 TEL 0198-45-4488
東和支所 TEL 0198-42-3155

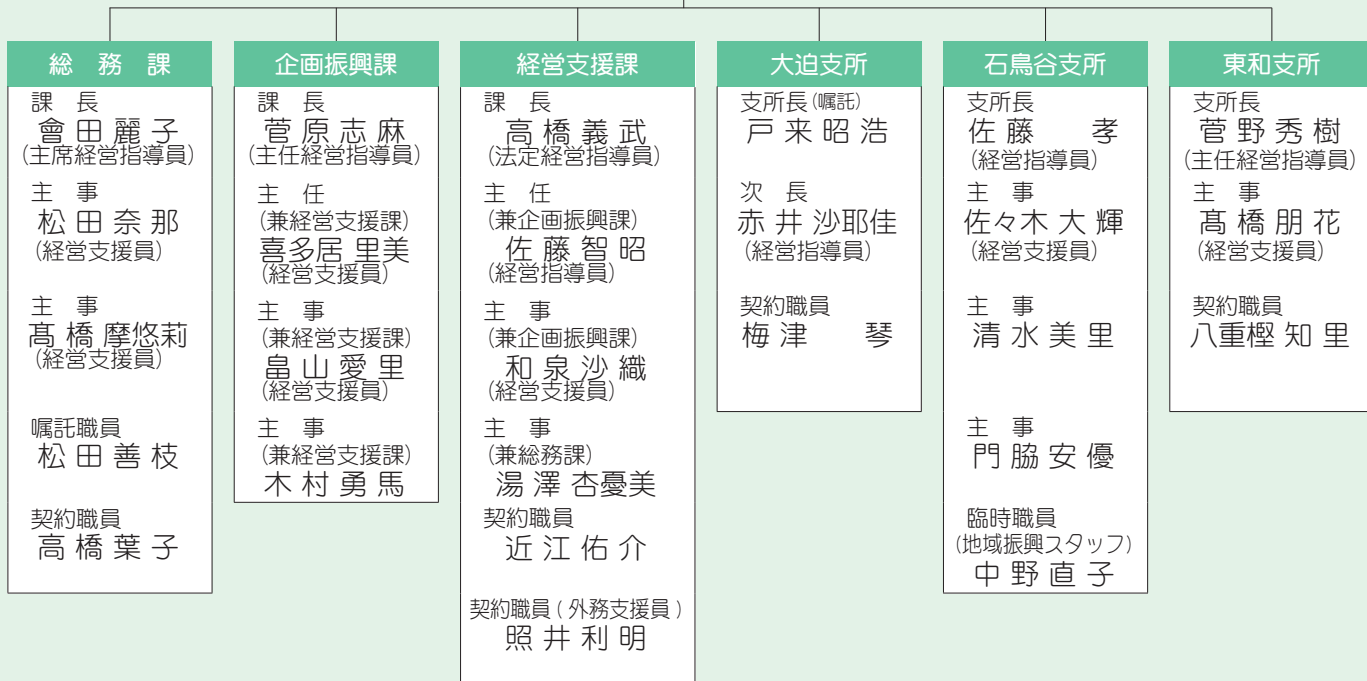

M's EXPO

エムズエクスポ花巻店
営業時間 / AM9:30 ~ PM10:00
花巻市桜台 1丁目 12-12
TEL.0198-23-1111

書籍部
TEL.0198-23-0660
文具部
TEL.0198-41-1000
トイエムズ(玩具)
TEL.0198-41-1003
ドトールコーヒーショップ
TEL.0198-24-3333
アルテマルカン桜台店制服売り場
TEL.0198-23-1111

M's EXPO

エムズエクスポ盛岡店
営業時間 / AM9:00 ~ PM10:00
盛岡市みたけ 3-3 6-1

書籍部
TEL.019-648-7100
文具部
TEL.019-648-6666
ミュージック
TEL.019-648-6100
ドトールコーヒーショップ
TEL.019-646-5585

～【健康経営】優良法人認定2026祝賀フォーラムを開催～

アクサ生命保険(株)盛岡支社花巻営業所主催の「健康経営優良法人認定2026祝賀フォーラム」が、3月12日(木)にホテルグランシェール花巻で開催されました。認定事業所12社21名に加え、健康経営に関心を寄せる3企業5名がオブザーバーとして参加し、40名の方々にご出席いただきました。

冒頭では、アクサ生命保険(株)盛岡支社 佐藤浩支社長より、健康経営の重要性と地域企業への期待が述べられ、会場は温かい雰囲気になりました。



祝賀フォーラムの様子



(株)中央コーポレーション
代表取締役社長 佐々木史昭氏

続いて、花巻商工会議所副会頭である中央

コーポレーション(株)代表取締役社長佐々木史昭氏より、健康経営の実践内容や認定取得の意義についてのお話があり、参加者は熱心に耳を傾けていました。さらに、アクサ生命保険(株)盛岡支社花巻営業所 高橋和義所長による福利厚生プラン紹介、参加企業によるグループディスカッションも行われ、実践的な意見交換が活発に行われました。

岩手県内では昨年続く開催となった今回の祝賀フォーラム。優良法人認定企業同士の交流が一層深まり、参加者からはアクサ生命の健康経営サポートへの感謝の声が多く寄せられていました。

～社会人としての決意新たに～

新規学校卒業就職者合同歓迎会を開催

3月25日(水)、花巻温泉ホテル花巻において、花巻雇用開発協会および花巻公共職業安定所の主催により、「令和8年新規学校卒業就職者合同歓迎会」が開催されました。

当日は、市内企業に就職された新社会人60名の門出を祝うとともに、新社会人からは就労にあたっての社会的責任や自己研鑽への決意について、それぞれ抱負が述べられました。

また、花巻市内事業所より推薦を受けた優良勤労青少年の表彰も併せて執り行われ、花巻雇用開発協会会長表彰として16名に対し、表彰状および記念品が授与されました。

歓迎会終了後には、えふえむ花巻(株)取締役放送局長 落合昭彦氏を講師にお迎えし、「人生の最適解は後からついて来る！～新社会人への3つのアドバイス～」と題した記念講演が行われました。新社会人としての心構えや、学生から社会人へと移行する中での不安を和らげる温かいお話に、参加者は熱心に耳を傾けていました。



新社会人としての意識を高める参加者

●事業内容 農業機械・小型建設機械及び関連商品の販売・メンテナンス／農業施設／住宅機器／物置・車庫／冷暖房設備／冷暖房設備／給排水設備機器／衛生設備機器の販売・メンテナンス並びに設計施工およびリフォーム／一般建設工事の設計施工／輸出米事業／ダイハツ自動車および関連商品の販売ならびに車検整備／度量衡器の販売ならびに設置に関する設計施工

株式会社 みちのく Kubota

本社／岩手県花巻市東宮野目13-9

☎0198-23-5321(代)

<http://www.michinoku-kubota.co.jp>

酒蔵まつり冬の陣「鍋まつりN-1グランプリ」

3月15日(日)に酒蔵まつり冬の陣「鍋まつりN-1グランプリ」がビバハウスいしどりやを会場に開催されました。

N-1グランプリでは、市内外から22団体が集まり、各店の個性があふれる鍋料理を提供しました。来場者による投票の結果、昨年の王者であるSWANKY THE DINERの「肉そば」がグランプリに輝き、2連覇を果たしました。

会場では、いわて応援芸人の天津木村や岩手県住みます芸人のアンダーエイジ、よこっちピーマンによる爆笑トークライブや、当たりくじ付きの餅まきなどの催しが行われました。天候にも恵まれ、多くのお客様にご来場いただき、会場は大いに賑わいを見せました。



イベントの様子

花巻市からのお知らせ

花巻市中小企業者等賃上げ支援奨励金の申請を受け付けています

～市内従業員の賃上げに取り組む事業者を応援～



花巻市では、賃上げに取り組む市内の中小企業者などに奨励金を交付します。

■対象事業者

次の①②を満たす市内の中小企業者など

①岩手県の物価高騰対策賃上げ支援金(令和8年2月13日受付開始分)の支給決定を受けている

②令和7年10月1日から令和8年9月30日までの期間で、市内事業所に勤務する従業員の基本給等を平均で4%以上引き上げ、1年以上継続して支払う意思がある

■交付額

従業員数に応じて最大70万円

■申請期限

令和8年12月25日(金)

※期限前でも予算に達した場合は申請受付を終了します

■申請方法

申請書に必要事項を記載し、必要書類を揃えて、花巻商工

会議所(〒025-0075 花巻市花城町10-27)へ郵送

※申請様式など詳しくは、花巻市ホームページをご覧ください

■お問い合わせ先

花巻商工会議所本所 TEL:0198-23-3381

大迫支所 TEL:0198-48-3230

石鳥谷支所 TEL:0198-45-4488

東和支所 TEL:0198-42-3155

※お近くのお問い合わせ先へご連絡ください

花巻市
ホームページ



岩手県の物価高騰対策賃上げ
支援金の詳細は特設サイトを
ご覧ください



「消防法」に基づく関連業務全般

消防用設備の設計・施工・保守点検・消防訓練立会い・機材販売・手続き書類作成

株式会社 岩手防火管理サービス

〒025-0312 花巻市二枚橋 6-544-4

Tel(0198)26-4575 Fax(0198)26-2565 Mail iwateboukakanri@tmt.ne.jp

消防施設工事業 岩手県知事許可(般-7)第6262号

いわて花巻空港 令和8年度上期ダイヤ改正のお知らせ

いわて花巻空港の定期便のダイヤが令和8年3月29日（日）から改正されました。
 いわて花巻空港からは、札幌、名古屋、大阪、神戸、福岡、台北（台湾）への直行便が運航されています。なお、上海線は、現在運休中です。
 詳しい運航情報については、直接各航空会社にお問い合わせください。

定期便時刻表

2026年 3月29日～ 2026年 10月24日

いわて花巻		札幌（新千歳）			いわて花巻	
便名	出発	到着	便名	出発	到着	
JAL2830	11:40	⇒ 12:40	JAL2831	10:15	⇒ 11:10	
JAL2838	17:55	⇒ 18:55	JAL2839	16:30	⇒ 17:25	

いわて花巻		名古屋（小牧）			いわて花巻	
便名	出発	到着	便名	出発	到着	
FDA352 JAL4412※	9:10	⇒ 10:25	FDA351 JAL4411※	7:30	⇒ 8:40	
FDA356 JAL4416※	15:20	⇒ 16:35	FDA2053 JAL4415※	9:15	⇒ 10:25	
FDA358 JAL4418※	17:40	⇒ 18:55	FDA353 JAL4413※	12:15	⇒ 13:25	
FDA2056 JAL4414※	18:45	⇒ 20:00	FDA357 JAL4417※	16:00	⇒ 17:10	

※コードシェア便
 ■グレー地の便については
 8/10（月）～8/23（月）の期間中のみ運航

いわて花巻		大阪（伊丹）			いわて花巻	
便名	出発	到着	便名	出発	到着	
JAL2180	9:20	⇒ 10:50	JAL2181	7:25	⇒ 8:50	
JAL2182	13:30	⇒ 15:00	JAL2183	11:40	⇒ 13:00	
JAL2186	15:20	⇒ 16:50	JAL2185	13:35	⇒ 14:50	
JAL2190	18:40	⇒ 20:20	JAL2187	16:50	⇒ 18:10	

いわて花巻		神戸			いわて花巻	
便名	出発	到着	便名	出発	到着	
FDA842 JAL4494※	11:10	⇒ 12:50	FDA847 JAL4497※	16:30	⇒ 18:00	

※コードシェア便
 ■8/10（月）～8/23（月）の期間中のみ運航

いわて花巻		福岡			いわて花巻	
便名	出発	到着	便名	出発	到着	
FDA524 JAL4524※	13:55	⇒ 16:05	FDA525 JAL4525※	12:55	⇒ 14:50	

※コードシェア便

いわて花巻		台北（桃園）			いわて花巻	
便名	出発	到着	便名	出発	到着	
IT259	18:00	⇒ 21:00	IT258	12:25	⇒ 17:00	

■4月25日、29日、5月2日、6日は運休
 ※週2往復運航（水・土）

いわて花巻		上海（浦東）			いわて花巻	
※運休中						

※令和8年3月3日現在の情報です。
 ※JALのダイヤは月によって5～15分変更となる便もありますので、ご搭乗日のダイヤはホームページをご覧ください。

魂に響く書



「雨」

「今日は雨が降るから天気は悪いね」と言うと翔子は

「雨は悪くない」と言い張る。

そうか雨を悪いと思う私たちはなんと傲慢（ごうまん）なのだろう。

書道家

金澤 翔子



◇金澤 翔子 / かなざわ・しょうこ

5歳のときに書家である母・泰子に師事し書を始めた。世界的に活躍する日本を代表する書家の一人。ダウン症の書家としても広く知られており、国内の神社仏閣や美術館のほか、ニューヨークやロンドンをはじめとする世界各地で個展や公演を開催している。パチカン市国に大作『祈』の寄贈、NHK大河ドラマ『平清盛』の題字、東京オリンピック公式アートポスターの制作、上皇御製（天皇御在位中）の謹書を担当。2013年には紺綬褒章を受章した。

LOBO(早期景気観測)調査結果

トピックス①

法務対応に関する課題

法務対応を経営者自らがやっている企業が4割超
ノウハウ・人材不足が大きな課題

- 法務担当者の設置状況、外部サービスの活用状況について、「担当者は設置せず、経営者が対応」が45.4%と最多となり、次いで、「兼任の担当者を設置」が34.0%となった。一方、「専任の担当者を設置」は7.1%にとどまり、多くの中小企業において、法務対応の人材が不足している現状が見てとれる。
- 人材不足の状況にある中、「顧問弁護士が対応」は23.9%となっているが、「外部のデジタルツールを活用」は5.1%にとどまっている。
- 法務対応に関する課題は、「法務対応に関するノウハウの不足」(55.6%)が最多となった。
- 次いで、「法務対応ができる人材の不足」(41.7%)、「法務対応ができる人材の育成が困難」(35.0%)となり、多くの中小企業において、法務対応の人材が不足していることに加え、人材育成の困難さに直面していることがうかがえる。
- また、「法改正への情報収集、対応策の策定が困難」は32.2%となった。

トピックス②

取引適正化に向けた課題

価格協議・交渉において課題のある企業は大幅増加
知財は施策認知度向上も5社に1社が知財侵害経験

- 価格協議・価格交渉において課題がある割合は43.5%と、2024年8月の前回調査から大幅に増加した。
- 課題の具体的な内容では、「『労務費転嫁指針』や『交渉様式』についての取引担当者の認識が不足している」が73.7%と前回調査から増加する一方、「詳細な根拠資料の提出」(15.6%)、「発注者が協議や交渉の要請に応じない」(11.4%)は前回調査から減少した。価格転嫁の動きが広がっていく中で、交渉に応じる

体制自体は整いつつあるものの、現場の担当者レベルまで「労務費転嫁指針」などが浸透していないことがうかがえる。

- 「知的財産の保護」に関する施策については、「知っているものはない」が35.5%と依然として最も高いものの、前回調査から7.3ポイント減少し、認知が広がってきていることがうかがえる。
- 知財侵害行為を受けたことがある割合18.5%と、前回調査から6.6ポイント増加し、約5社に1社が知財侵害を経験。
- 具体的な内容については、「従業員・役員や退職者に、自社の知的財産や営業秘密を無断で持ち出された」(43.3%)、「技術やノウハウを不用意に第三者に開示した結果、模倣品が製造・販売された」(21.0%)が上位を占めた。

全産業D I（前年同月比）の全国推移

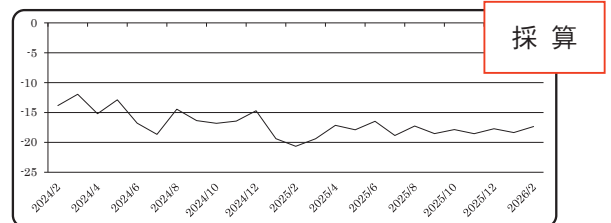
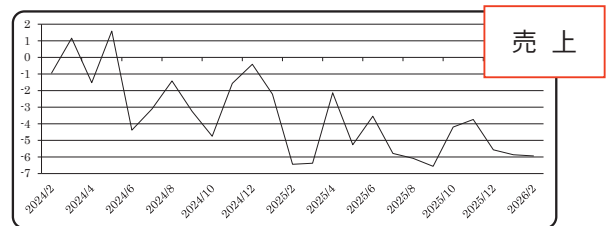
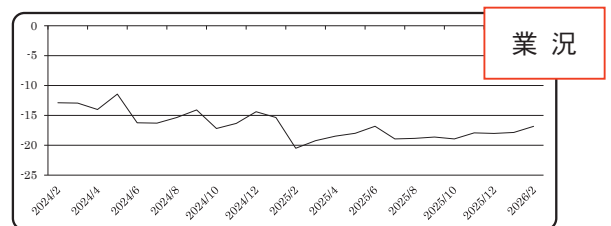

※ 全国の商工会議所が毎月調査し、結果を日商でまとめています。

主な行事予定・定例相談日

4月

15 水	■ぶらっと市(石鳥谷)
16 木	■新任者歓迎会
17 金	
18 土	
19 日	■つちざわ市日(東和) ■九の市(大迫) ■酒蔵まつり春の陣 石鳥谷さくらまつり(石鳥谷)
20 月	
21 火	■岩手県信用保証協会相談日
22 水	
23 木	■法律・経営無料相談会
24 金	■ちょこっと市(東和)
25 土	
26 日	■第14回イーハトーブ 花巻ハーフマラソン大会
27 月	
28 火	■花巻商工会議所青年部定時総会
29 水	■九の市(大迫)
30 木	

5月

1 金	
2 土	
3 日	■つちざわ市日(東和) ■土澤アートクラフトフェア 【～5/4】(東和)
4 月	■毘沙門まつり・全国泣き相撲大会 【～5/5】(東和)
5 火	
6 水	
7 木	
8 金	
9 土	■九の市(大迫)
10 日	■神楽の日【岳神楽】(大迫)
11 月	
12 火	■日本政策金融公庫国民生活事業 定例相談日 ■岩手県信用保証協会相談日
13 水	
14 木	
15 金	
16 土	
17 日	■つちざわ市日(東和)
18 月	
19 火	■岩手県信用保証協会相談日 ■九の市(大迫)
20 水	
21 木	■法律・経営無料相談会
22 金	■ちょこっと市(東和)
23 土	
24 日	
25 月	
26 火	■岩手県信用保証協会相談日 ■事業承継・引継ぎ支援センター 定期移動相談会
27 水	
28 木	
29 金	■九の市(大迫)
30 土	■日本ワインフェスティバル花巻 大迫2026【～5/31】(大迫)
31 日	

日本政策金融公庫 国民生活事業定例相談日

◇日時 5月12日(火) 午後1時～午後3時
☆場所 花巻商工会議所 会議室
・普通貸付 【限度額】4,800万円
【金利】3.40%～4.80%(4月1日現在)
※資金用途、返済期間、担保の有無などによって異なる利率が適用されます。
・経営改善貸付【限度額】2,000万円
【金利】2.50%(4月1日現在)

岩手県信用保証協会相談日

◇日時 4月21日(火) 5月12日(火)
5月19日(火) 5月26日(火)
いずれも午前10時～午後4時
☆場所 花巻商工会議所 3階304号室

法律・経営無料相談会

◇日時 4月23日(木) 5月21日(木)
いずれも午後1時30分～午後4時30分
☆場所 花巻商工会議所 会議室
相談員 法律 弁護士 細井 洋 氏
経営 中小企業診断士 土岐徹朗 氏

事業承継・引継ぎ支援センター定期移動相談会

◇日時 5月26日(火) 午前11時～午後3時
☆場所 花巻商工会議所 会議室

※上記相談会は、事前予約が必要です。
(連絡先) 花巻商工会議所 電話 0198-23-3381



■:イベント ■:相談 ■:検定
■:会議 ■:セミナー

花巻商工会議所の テレビ・ラジオ番組 放送予定日

花巻ケーブルテレビ

●C・C・Iアワー



11ch

- 花巻商工会議所の会員さんが登場します。気になるあのお店をチェックしよう！
花巻商工会議所からのセミナーやイベント情報などもお知らせします。
- ◆放送日 4/20(月)～4/24(金) 8:55、20:55
4/25(土)～4/26(日) 8:55、18:55
 - ◆出演 学生服リユースshop さくらや花巻店
 - ◆放送日 5/18(月)～5/22(金) 8:55、20:55
5/23(土)～5/24(日) 8:55、18:55
 - ◆出演 キハダ日和「はやちねの宿ラビット」

えふえむ花巻

●フラワープラス

「花巻商工会議所情報室」

- ◆放送日 毎週月曜日
- ◆放送時間 13:05

「ナンデモ・カンデモ花巻」

- ◆放送日 毎月第1・3金曜日
- ◆放送時間 12:00～12:20
- ◆出演 【4/17】(同)SUMURO
【5/1、5/15】学生服リユースshop さくらや花巻店



会員さんこんにちは 265

学生服リユースshopさくらや花巻店

代表 多田 真弓 さん

各ご家庭で不要になった学生服を買取り、必要としているご家庭にお求めやすい価格で販売しています。お店を始めたのは、3人の子育てをされていておさがりなどでやりくりしている中、長女が中学校に入学するときに学生服の高さに驚き、テレビで知っていた学生服のリユースのお店は必要としている人がたくさんいるはずと思い起業しました。

販売は通学目的のためにしか販売していないので、通学の証明書を確認しています。そのためお子さんの学生服の買取りのために持ち込みいただく方にも安心してご利用いただいています。



沢山のお客様から学校情報をお聞きすることも



多く、入学前の不安や疑問などにご来店時のお話の中でお伝えできることもあり、地域の交流の場としてもご利用いただいています。中古ランドセルや小学校の学用品など寄付で集めたものを無料で譲渡する活動もしており、子育て家庭の支援とゴミの減量が環境活動につながっています。

学生服を必要としているご家庭がたくさんあります。不要になった学生服がありましたら1枚からでも大丈夫ですのでぜひお持ちください。



Information

- 【住 所】 花巻市桜町1丁目628
- 【営業時間】 午前10時～午後3時
- 【定休日】 火・金・日曜日
- 【お問合せ】 090-2418-0166



HP



Instagram



あ・と・が・き

桜の便りも届き、外の景色もすっかり春らしくなりましたね。

この時期特有のソワソワした雰囲気や背中を押されるようにして、先日、思い切って部屋の模様替えをしてみました。重い家具を動かして視界を変え、クッションカバーも明るい色で新調したところ、頭の中までスッキリし、自分なりに一区切りがついたように感じます。環境をガラリと変えたことが、新しい気持ちで再スタートを切る良いきっかけになったと思います。

心機一転、軽やかな気持ちで自分らしく歩んでいきたいです。



経済産業大臣認可／全日本葬祭業協同組合連合会 加盟



安心・親切
成島葬祭

☎(0198)22-0909

桜台セレモニーホール
家族葬ホール花水記

花巻市桜台2-2-22
花巻市桜台2-2-12

仏壇・供物・神棚

(有)成島仏具店

☎(0198)23-3619

☎(0198)22-0909
☎(0198)22-0909